

RÉPUBLIQUE FRANÇAISE

EXTRAIT DU REGISTRE DES DELIBERATIONS

Conseil Municipal de la Ville de Dijon

Séance du 26 juin 2017



MAIRIE DE DIJON

Président : Mme KOENDERS

Secrétaire : M. ROZOY

Membres présents : M. MAGLICA - Mme POPARD - M. PRIBETICH - M. MARTIN - Mme DILLENSEGER - M. GERVAIS - Mme AKPINAR-ISTIQAM - M. CHÂTEAU - Mme MARTIN - M. EL HASSOUNI - Mme AVENA - Mme ZIVKOVIC - M. MASSON - Mme JUBAN - M. MEKHANTAR - Mme REVEL - M. PIAN - Mme TROUWBORST - Mme PFANDER-MENY - Mme ROY - Mme MARTIN-GENDRE - Mme HERVIEU - Mme DURNERIN - M. BERTHIER - M. BEKHTAOUI - M. HAMEAU - Mme MASLOUHI - M. LOVICH - M. FAVERJON - Mme TOMASELLI - M. BARD - Mme CHARRET-GODARD - M. BORDAT - Mme FERRIERE - M. DIOUF - Mme BLAYA - M. CONTESSE - Mme OUTHIER - M. HELIE - Mme MILLE - Mme VANDRIESSE - M. BICHOT - Mme VOISIN-VAIRELLES - M. BOURGUIGNAT - M. AYACHE - M. BONORON - Mme DESAUBLIAUX - M. CAVIN

Membres excusés : Mme MODDE (pouvoir M. CHÂTEAU) - M. DESEILLE (pouvoir MME TROUWBORST) - Mme TENENBAUM (pouvoir MME KOENDERS) - M. DECOMBARD (pouvoir M. ROZOY) - Mme HILY (pouvoir MME HERVIEU) - Mme CHEVALIER (pouvoir M. LOVICH) - M. CHEVALIER (pouvoir M. BICHOT)

Membres absents : M. REBSAMEN - M. HOUPERT

OBJET DE LA DELIBERATION

Compte administratif du Maire pour l'exercice 2016 - Approbation

Monsieur Maglica, au nom de la commission des finances, de l'administration générale et du personnel, expose :

Mesdames, Messieurs,

Conformément aux articles L.1612-12 et L.2121-31 du code général des collectivités territoriales, j'ai l'honneur de déposer, sur le bureau du Conseil, le compte administratif pour l'exercice 2016.

Le compte administratif est soumis à votre appréciation, sous forme d'une présentation globale des résultats de clôture, des restes à réaliser et des taux d'exécution 2016, suivie d'une analyse des comptes du budget principal et du budget annexe de l'Auditorium.

Outre la maquette du compte administratif, est annexé au présent rapport un document synthétique présentant de manière pédagogique les principaux équilibres du compte administratif pour 2016. Il est précisé que cette annexe constitue une présentation brève et synthétique retraçant les informations financières essentielles, en conformité avec l'obligation légale introduite par l'article 107 de la Loi n°2015-991 du 07 août 2015 portant nouvelle organisation territoriale de la République (dite loi NOTRe), ainsi qu'avec l'article L.2313-1 du code général des collectivités territoriales.

En opérations réelles, tous budgets confondus, avec reprise des résultats antérieurs, les grandes masses du compte administratif 2016 sont les suivantes :

	Rappel CA 2015	CA 2016
Dépenses réelles de fonctionnement	194,970 M€	210,168 M€
Recettes réelles de fonctionnement	249,84 M€	268,115 M€
Dépenses réelles d'investissement	55,103 M€	32,974 M€
Recettes réelles d'investissement	28,417 M€	15,218 M€

En synthèse, l'exécution du budget 2016 s'est caractérisée par :

- une hausse des dépenses de fonctionnement par rapport à 2015 qui s'explique essentiellement par les indemnités relatives au remboursement anticipé de trois emprunts dans le cadre des opérations de désensibilisation de la dette conduites en 2016.

Cette augmentation a pu être contenue grâce à un effort continu de maîtrise des autres dépenses de la section de fonctionnement et malgré la poursuite de la diminution significative des dotations de l'État (- 4,5M€ au total par rapport à 2015, dont - 4,4M€ pour la seule dotation globale de fonctionnement).

- une progression des recettes réelles fonctionnement, hors produits de cession, de + 14% par rapport à 2015.

Grâce à cette hausse des recettes légèrement plus forte que celles des dépenses, **l'épargne brute s'établit à 26,4 M€** au compte administratif 2016, soit une augmentation de + 23 % par rapport à 2015 (21,4 M€).

- un niveau de dépenses d'équipement inférieur à 2015 dû à une dépense exceptionnelle intervenue en 2015 (acquisition du site du 11, rue de l'Hôpital) et au retard de démarrage de certaines opérations : dans ce contexte, le volume des dépenses d'équipement s'est élevé ainsi à 20,27 M€ après 41,34 M€ en 2015 (cf. *infra*).

- la poursuite du désendettement, conformément aux engagements de la municipalité. Dans la continuité des exercices précédents, le financement des dépenses d'investissement de l'exercice 2016 a été réalisé principalement par autofinancement et recettes propres, seul un emprunt à taux zéro a été souscrit pour bénéficier des conditions très attractives de celui-ci.

Dans ce contexte, l'exercice 2016 a ainsi été marqué par la poursuite du désendettement de la Ville engagé depuis plusieurs années : **l'encours de dette au 31 décembre 2016 s'élève à 170,3 M€** contre 173,3 M€ au 31 décembre 2015 et 235,7 M€ au 31 décembre 2008.

- Après intégration de l'amortissement du capital de la dette, **l'épargne nette s'établit à 18 M€** au compte administratif 2016, soit un niveau supérieur par rapport à 2015 (13,4 M€).

RESULTATS DE CLOTURE 2016 - TABLEAU D'EXECUTION DES BUDGETS

Les tableaux d'exécution des différents budgets font ressortir les résultats définitifs suivants :

	Budget principal	Auditorium	Budget général
Excédent de fonctionnement	44 654 420,07 €	0,00 €	44 654 420,07 €
Déficit d'investissement	-3 785 954,19 €	- 676 281,82€	- 4 462 236,01 €
Résultat de clôture	40 868 465,88 €	-676 281,82 €	40 192 184,06 €

Ces résultats de clôture seront affectés au budget supplémentaire 2017.

Les excédents de fonctionnement serviront, en priorité, à la couverture des déficits d'investissement tels que définis ci-dessus, le solde étant disponible pour couvrir les restes à réaliser d'investissement et les éventuelles dépenses nouvelles ou diminution de recettes inscrites au budget supplémentaire 2017.

Concernant le budget annexe de l'Auditorium clôturé depuis le 31 décembre 2016, conformément à la délibération du conseil municipal du 19 décembre 2016, son résultat de clôture sera traité de la manière suivante :

- le déficit d'investissement (- 676 281,82 €) sera repris au budget supplémentaire de 2017 par le budget principal de la Ville ;
- le résultat de clôture du budget annexe de l'Auditorium est donc *in fine* égal à zéro.

RESTES A REALISER DE L'EXERCICE 2016 (budget général)

Les restes à réaliser correspondent aux dépenses et aux recettes engagées sur un exercice comptable mais non liquidées, et qui seront mandatées ou mises en recouvrement ultérieurement.

Pour l'exercice 2016, leur besoin de financement est le suivant :

	Budget principal	Auditorium	Budget général
INVESTISSEMENT		Sans objet	
Dépenses	1 239 091,15 €		1 239 091,15€
Recettes	404 165,00 €		404 165,00 €
Besoin de financement	- 834 926,15 €		- 834 926,15 €
FONCTIONNEMENT	-		-
- Dépenses	-		-
- Recettes	-		-
Besoin de financement	-		-

Le fait majeur de l'exercice 2016 en matière de restes à réaliser (RAR) est la poursuite de la baisse significative du volume de ces derniers en matière de dépenses d'investissement, pour atteindre **1,239 M€** tous budgets confondus, contre 1,856 M€ en 2015, 16,649 M€ en 2014, et 10,182 M€ en 2013.

Cette évolution, qui répond à l'une des préconisations de la Chambre Régionale des Comptes dans son dernier rapport, s'explique par plusieurs facteurs :

- la mise en place d'une autorisation de programme depuis 2015 pour les travaux de la tranche 2 de l'opération de rénovation du Musée des Beaux-Arts, principale opération d'investissement du mandat 2014-2020 ;
- la réduction du périmètre d'intervention de la Ville de Dijon du fait des compétences transférées au Grand Dijon depuis le 1^{er} janvier 2015, les investissements en matière notamment de voirie, éclairage public et autres accessoires de la voirie relevant désormais directement de la Communauté Urbaine ;
- le travail mené en interne par la Direction des Finances, en articulation avec l'ensemble des services opérationnels, visant à diminuer le volume des restes à réaliser.

TAUX D'EXECUTION DE L'EXERCICE (budget général)

Les taux d'exécution des crédits ouverts en 2016, en fonctionnement comme en investissement, et en dépenses comme en recettes, sont récapitulés dans le tableau ci-après :

	2013	2014	2015	2016
- Dépenses réelles de fonctionnement dont :	95,97 %	95,06 %	94,69 %	93,62 %
. <i>frais de personnel</i>	98,28 %	97,06 %	97,07 %	97,58 %
. <i>charges à caractère général</i>	91,97 %	89,85 %	88,46 %	94,44 %
. <i>charges financières</i>	87,69 %	93,50 %	84,72 %	95,53 %
. <i>autres charges</i>	95,97 %	96,29 %	97,75 %	85,88 %
- Recettes réelles de fonctionnement	104,81 %	101,74 %	109,92 %	104,21 %
. <i>hors produit des cessions</i>	100,00 %	98,50 %	101,18 %	102,68 %
- Dépenses réelles d'investissement dont :	69,50 %	61,83 %	71,10 %	45,27 %
. <i>dépenses d'équipement</i>	65,63 %	56,97 %	73,52 %	37,61 %
. <i>remboursement du capital de la dette</i>	75,60 %	77,10 %	99,07 %	99,38 %
- Recettes réelles d'investissement	53,13 %	71,54 %	46,00 %	34,40 %
. <i>hors produit des cessions</i>	73,48 %	80,65 %	78,42 %	41,07 %

BUDGET PRINCIPAL – PRESENTATION DETAILLEE

I- PRESENTATION GENERALE DES COMPTES (en euros)

Pour chacune des deux sections, les crédits consommés ont été les suivants :

Opérations de l'exercice	Fonctionnement	Investissement	TOTAL
Dépenses réelles	191 740 763,90 €	31 005 988,62 €	222 746 752,52 €
Dépenses d'ordre	25 921 937,56 €	59 049 227,87 €	84 971 165,43 €
TOTAL DEPENSES	217 662 701,46 €	90 055 216,49 €	307 717 917,95 €
Recettes réelles	223 121 381,83 €	11 087 319,59 €	234 208 701,42 €
Recettes d'ordre	13 081 105,08 €	71 890 060,35 €	84 971 165,43 €
TOTAL RECETTES	236 202 486,91 €	82 977 379,94 €	319 179 866,85 €
Résultat de l'exercice	18 539 785,45 €	-7 077 836,55 €	11 461 948,90 €

Affectation des résultats de l'exercice antérieur	Fonctionnement	Investissement	TOTAL
Excédent de fonctionnement	26 114 634,62 €	-	26 114 634,62 €
Déficit ou excédent d'investissement		3 291 882,36 €	3 291 882,36 €
Résultat reporté de l'exercice antérieur	26 114 634,62 €	3 291 882,36 €	29 406 516,98 €

Résultat de clôture	44 654 420,07 €	-3 785 954,19 €	40 868 465,88 €
----------------------------	------------------------	------------------------	------------------------

II- ANALYSE DES DÉPENSES ET RECETTES RÉELLES

(en millions d'euros - M€ ou centaines de milliers d'euros - K€)

A - Les dépenses réelles de fonctionnement : une évolution fortement contenue en 2016

D'un montant de 191,741 M€, soit une diminution de -1,32 % par rapport à 2015 (194,297 M€), celles-ci sont essentiellement constituées par les charges de personnel et les charges à caractère général, les subventions diverses et les intérêts de la dette.

Hors éléments exceptionnels, la baisse par rapport à 2015 s'élève à - 1,49 %, traduction principalement de la stratégie volontariste de maîtrise de l'évolution de ce poste par la Ville de Dijon, dans un contexte de forte diminution des dotations de l'Etat.

Par grands postes budgétaires, les dépenses ont évolué de la manière suivante :

Chapitre	Nature des dépenses	2013	2014	2015	2016	Variation 2015-2016 (en %)
011	Charges à caractère général	44,484	44,868	40,496	37,990	- 6,19%
012	Charges de personnel	113,104	113,491	111,438	103,933	- 6,74%
014	Atténuation de produits	0,302	0,587	0,897	1,365	52,25%
65 - 656	Autres charges de gestion courante	27,742	28,652	33,622	37,555	11,70%
66	Intérêts et mouvements financiers	6,696	7,415	6,966	9,692	39,13%
67	Charges exceptionnelles	8,424	8,530	0,878	1,206	37,37%
TOTAL		200,753	203,544	194,297	191,741	- 1,32%

Dépenses en millions d'euros (M€)

▪ La maîtrise de la masse salariale constitue et demeure un enjeu majeur et un levier essentiel à une gestion saine des comptes publics.

Depuis deux ans, **les charges de personnel (chapitre 012)** connaissent une diminution continue. L'année 2016 affiche ainsi une baisse de - 6,74% par rapport à 2015.

Cette diminution très importante de la masse salariale est toutefois à relativiser car elle fait suite à la transformation du Grand Dijon en Communauté Urbaine. En effet, en 2015, la Ville de Dijon avait rémunéré les agents concernés par le transfert de compétences jusqu'à la date effective de transfert en fin d'année 2015, en contrepartie d'un remboursement par le Grand Dijon, perçu en recette de fonctionnement. Par conséquent, sur le chapitre 012, les transferts de personnel ont produit pour la première fois tous leurs effets en 2016 sur la masse salariale municipale.

En dehors de ce changement de périmètre, l'évolution de la masse salariale aurait été de -2,85% entre 2015 et 2016. Cette diminution témoigne d'un réel effort et de la volonté de la collectivité d'optimiser ses ressources tout en maintenant un dialogue social constructif et responsable dans un contexte économique contraint.

L'année 2016 a également été marquée par des mesures nationales, comme la revalorisation de la valeur du point (pesant pour + 273 K€ dans l'évolution de la masse salariale), la mise en place de l'accord Parcours Professionnels, Carrières et Rémunérations (PPCR) pour les agents de catégorie B (+ 98 K€), la mise en place depuis 2015 de la NBI en zone prioritaire (+ 347 K€), les hausses des contributions patronales à la CNRACL, à l'IRCANTEC et à la Vieillesse (+ 70 K€), la diminution de la contribution patronale au CNFPT (- 59 K€) et la tenue des élections régionales en décembre 2015 rémunérées en janvier 2016 compte-tenu du décalage de paye (+ 128 K€).

À cela s'ajoutent la mesure de progression naturelle de la masse salariale, le glissement vieillesse technicité (+ 1 171 K€).

Enfin, l'adhésion de la Ville de Dijon à Pôle emploi en 2015 commence à produire ses effets puisque les allocations chômage versées directement aux allocataires bénéficiaires ont diminué de - 259 K€ entre 2015 et 2016.

▪ **Le chapitre 011 "Charges à caractère général"** diminue de - 6,19% par rapport à 2015, soit une diminution continue depuis 2015, traduisant l'effort significatif de maîtrise de l'évolution des charges courantes de la collectivité après le transfert de compétences à la Communauté Urbaine du Grand Dijon en 2015. Ce chapitre comprend en particulier les principaux postes de dépenses suivants.

- achats de prestations de services et contrats de prestations de	14,083 M€(- 7,67%)
---	---------------------------

services (articles comptables 6042, 611, 617, 6188, 6226, 6227, 6228, 6282, 6283)	
- charges de fluides dont énergie/électricité (article 60612) dont eau et assainissement (article 60611) dont chauffage urbain (article 60613) dont carburants (article 60622)	5,859 M€(+ 6.12%) 2,550 M€ (- 7,11%) 1,531 M€ (+18,91%) 1,318 M€ (+42,15%) 0,459 M€ (-6,30%)
- entretien et maintenance des biens mobiliers et immobiliers (dont voirie) (total compte 615)	4,306 M€(- 21,87%)
- alimentation	3,030 M€(+1,27%)
- publicité, publications et relations publiques (total compte 623)	1,288 M€(- 5,97%)
- taxes foncières et impôts locaux divers réglés par la Ville (articles comptables 63512, 63513, 6353, 6355 et 637)	1,213 M€(+ 9,30%)
- frais de télécommunications	0,398 M€(- 2,71 %)
- frais d'affranchissement	0,329 M€(-21,39%)
- frais de déplacement, missions et réceptions (total compte 625)	0,283 M€(+3,37%)

- Les achats de prestations de services continuent diminuer de nouveau en 2016, à hauteur de -1,169 M€ par rapport à 2015 (pour mémoire - 2,767 M€ en 2015 par rapport à 2014).

Parmi les principaux facteurs de la baisse significative de ce poste par rapport à 2015 figurent notamment :

- la diminution de -993 K€ des contrats de prestations de fluides (gaz et fuel) grâce notamment au raccordement au réseau de chauffage urbain de différents bâtiments municipaux et à la renégociation du marché de conception, réalisation, exploitation et maintenance des installations de chauffage qui a permis à la Ville de gérer directement ses contrats de gaz auprès des différents fournisseurs, ce qui n'était pas possible avec le marché précédent, et de bénéficier ainsi des baisses de prix du gaz ;
- des frais de décharges et de ramassage des déchets concernant la fin 2014 et le 1er semestre 2015 avaient été réglés par la Ville pour 130K€ en 2015. Ces dépenses sont, en 2016, totalement assurées par la communauté urbaine ;
- les prestations de service relatives aux accueils de loisirs sans hébergement ont diminué de -358K€, conséquence de la régularisation d'un trop perçu par le titulaire durant l'année 2015. Les prestations pour les accueils jeunes ont, quant à elles, baissé de -126K€ de 2015 à 2016 ;
- les prestations de service dans le domaine de la petite enfance ont évolué de -7,86% entre 2015 et 2016 (- 223 K€, dans un contexte de fermeture de la structure « Le Paradis Jules et Juliette » et de la crèche des Varennes en juillet 2015).

A l'inverse, parmi les principaux facteurs de hausse, on peut également noter la progression des dépenses suivantes :

- les frais de gardiennage qui passent de 447 K€ en 2015 à 771 K€ en 2016, sous l'effet de l'augmentation du nombre de sites, y compris l'ouverture et la fermeture des parcs et jardins, et du renforcement du gardiennage lors des différents événements (concert de rentrée, fêtes de fin d'année, etc.) à la suite des événements terroristes intervenus sur le territoire français durant l'année 2016 ;
- la priorité donnée par la municipalité au renforcement de l'attractivité du centre-ville (+ 173 K€) par la mise en place du Brunch des Halles et des actions au titre du FISAC (Fonds d'intervention pour les services, l'artisanat et le commerce) ;
- la relance du nouveau dispositif de bourses au permis de conduire (+ 48K€) ;
- l'augmentation du nombre de sites externalisés a entraîné une progression de 56,5 K€ entre 2015 et 2016 des frais de nettoyage confiés à des prestataires extérieurs ;
- la mise en place du désherbage alternatif et manuel du cimetière des Péjoces dans le cadre des opérations « zéro phyto » de la Ville. (+35,6K€).

- Les charges directes de fluides (hors charges de fluides comptabilisées en prestations de services sur la nature comptable 611) ont augmenté de + 6,12% par rapport au compte administratif 2015, pour les deux principales raisons suivantes :

- la progression des charges relatives au chauffage urbain (+ 390,8 K€ par rapport à 2015), laquelle résulte du raccordement, notamment en 2015, de sites municipaux de plus en plus nombreux au réseau de chaleur du Grand Dijon, sites qui étaient auparavant chauffés au fioul ou au gaz (groupes scolaires Mansart, Voltaire, Petites Roches, MJC Maladière, gymnase Dunant, piscine des Grésilles, serres municipales, etc.) et qui ont produit leur plein effet sur le niveau des dépenses de fluides à compter de 2016 (hors augmentations tarifaires décidées au plan national de manière exogène à la Ville).

De la même manière, les nouveaux raccordements de sites terminés au troisième trimestre 2016 produiront leur plein effet en 2017 (groupes scolaires Monts de Vignes, Larrey, Marie Noël, Valendons, Drapeau, Flammarion et Beaumarchais, la MJC et le centre social des Bourroches, la maison de quartier de Fontaine d'Ouche, l'école municipale des sports Jean-Claude Mélinand, le Musée de la Vie Bourguignonne et le Musée d'Art Sacré, la Halle 38, l'Unité Centrale de Production Alimentaire, etc.).

Cette progression des dépenses en chauffage urbain est à mettre en parallèle avec la baisse des autres fluides, notamment l'électricité et le gaz (- 9%) et la disparition progressive du mode de chauffage au fioul pour les bâtiments municipaux.

- l'augmentation des dépenses de consommation d'eau de + 243,5 K€ par rapport à 2015, cette progression ne résultant ni d'une forte hausse des consommations municipales (la consommation réelle ayant diminué en 2016 par rapport à 2015), ni d'une forte hausse des tarifs, mais d'un trop perçu par le prestataire qui sera régularisé sur l'année 2017.

A l'inverse, les dépenses de carburants, notamment pour les véhicules municipaux, ont connu une baisse très importante entre 2015 et 2016, de - 6,30 %, sous l'effet du niveau très faible du prix du baril de pétrole en 2016, en particulier au 1er semestre.

- Les charges d'entretien et de maintenance (compte 615) continuent leur diminution de - 21,87% par rapport à 2015, essentiellement sous l'effet de la prise en charge directe par le Grand Dijon de l'entretien et de la maintenance des feux de circulation et des bornes d'accès, ainsi que du Parc municipal des sports Gaston Gérard.

La renégociation des marchés de conception, réalisation, exploitation et maintenance des installations de chauffage, ventilation, climatisation, eau chaude sanitaire (ECS) effectifs à compter du 1er septembre 2016 a permis également une baisse des charges afférentes, laquelle se poursuivra et s'accroîtra en 2017 en année pleine.

Il faut également souligner que différents postes touchant à l'administration générale de la collectivité continuent de diminuer, significativement, parmi lesquels :

- les frais d'affranchissement ont baissé de - 21,39% par rapport à 2015 ;
- les achats de petites fournitures (diminution de -13,44%) ;
- les frais d'assurances (- 17,80%), du fait de la renégociation des contrats et de la répartition entre le Grand Dijon et la Ville).
- les frais de publicité, publications (diminution de -5,97%) et de télécommunications (- 2,71%).

- Enfin, les remboursements au Grand Dijon des travaux d'entretien réalisés pour le compte de la Ville ont augmenté de 248,7 K€ par rapport à 2015 (année de transition pour le passage du Grand Dijon en communauté urbaine durant laquelle seules les dépenses du 2ème semestre avaient fait l'objet de remboursement).

- De même, les taxes foncières payées par la Ville sur ses différentes propriétés ont augmenté de 6,41% sous l'effet de l'actualisation légale des bases et de l'évolution des taux d'imposition déterminée au niveau local (+ 5%).

▪ **Le chapitre 014 "Atténuation de produits"** ressort une nouvelle fois en forte hausse par rapport à l'exercice précédent, avec un total de 1,365 M€ au compte administratif 2016 après 896 K€ en 2015, 587 K€ en 2014 et 302 K€ en 2013. Cette augmentation constatée entre 2015 et 2016 s'explique à la fois :

- par la très forte progression de la contribution de la Ville au Fonds de Péréquation des Ressources Intercommunales et Communales (FPIC) (+ 70,27%) qui passe de 665 K€ en 2015 à 1 131 M€ en 2016 dans un contexte à la fois de poursuite de la montée en puissance du fonds au niveau national (1 milliard d'euros en 2016, après 780 M€ en 2015) et de modifications conséquentes de la carte intercommunale à l'échelle nationale : en effet, du fait des critères de répartition du fonds (et notamment de la prise en compte d'une population intercommunale sur-pondérée pour les ensembles intercommunaux les plus peuplés), les nombreuses fusions d'intercommunalités se sont avérées défavorables aux ensembles intercommunaux dont le périmètre n'a pas évolué entre 2015 et 2016, ce qui est le cas du Grand Dijon

- par l'augmentation des reversements au titre de la taxe additionnelle aux droits d'enregistrement ou de la taxe de publicité foncière (+39,5K€) qui passent de 0,7 K€ en 2015 à 40,2K€ en 2016. Chaque année, lors des premiers encaissements de la taxe additionnelle aux droits d'enregistrement ou à la taxe de publicité foncière – part communale, l'administration des finances publiques prélève automatiquement la somme correspondant aux frais d'assiette des recettes perçues l'année N-1.

A l'inverse, il est à noter que les dégrèvements de la taxe d'habitation sur les logements vacants ont diminué de - 38 K€ par rapport à 2015, après une augmentation en 2015 de + 107 K€ par rapport à 2014 suite à la réforme de cette dernière pour laquelle la durée de vacance déclenchant l'application de la taxe a été réduite de cinq ans à deux ans.

▪ **Le chapitre 65 "Autres charges de gestion courante" ressort en augmentation de + 11,94% par rapport à 2015.**

Cette hausse conséquente s'explique quasi-exclusivement par la forte progression de la subvention d'équilibre du budget principal au budget annexe de l'Auditorium, laquelle atteint 5,178 M€ en 2016, après 514 K€ environ en 2015. Cette évolution a permis de faciliter la désensibilisation de l'emprunt dit « Helvetix » affecté à ce budget en annexe, en contribuant notamment à l'autofinancement d'une part conséquente de l'indemnité de remboursement anticipée due par la Ville.

Après retraitement de cette dépense exceptionnelle, c'est-à-dire hors subvention d'équilibre du budget principal au budget annexe de l'Auditorium, les « autres charges » de gestion courante connaissent une diminution significative entre 2015 et 2016, de l'ordre de - 4,3% d'une année sur l'autre, traduction de la gestion rigoureuse de l'évolution de ce poste budgétaire par la Ville, comme cela est d'ailleurs le cas par ailleurs en matière de dépenses de personnel et de charges à caractère général (voir *supra*).

Toujours hors subvention d'équilibre au budget annexe de l'Auditorium, les principaux facteurs d'évolution du chapitre 65 entre 2015 et 2016 ont été les suivants :

- la diminution de la subvention de fonctionnement au Centre Communal d'Action Sociale de - 500 K€ par rapport à 2015 (7 732 125 € en 2016, après 8 232 125 € en 2015), cette évolution s'expliquant, pour l'essentiel, par la poursuite des efforts de gestion conduits par l'établissement, ainsi que par la mise en œuvre au cours de l'année 2016 des transferts de gestion de la résidence sociale Viardot, du centre socioculturel Fontaine d'Ouche et du centre social des Bourroches. Financièrement vertueux, ces changements de périmètre permettent également un maintien voire une amélioration de l'offre de service. C'est notamment le cas pour la résidence Viardot puisque la reprise de sa gestion par ADOMA a permis à l'opérateur d'en assurer la réhabilitation complète.

- la baisse de la subvention de fonctionnement versée à l'Établissement Public Communal d'Accueil de Personnes Agées (EPCAPA), d'un niveau de 550 K€ en 2016, contre 757 K€ en 2015. Pour rappel, cette subvention d'équilibre, attribuée depuis 2012, avait initialement pour objectif, dans le cadre de la création de l'établissement public et compte tenu de la faiblesse des dotations départementales, de permettre la maîtrise de l'évolution des tarifs pratiqués. Cette subvention a donc vocation à disparaître progressivement, les dotations départementales devant faire l'objet d'un rattrapage pour ramener l'établissement dans la moyenne départementale ;

- la diminution de la subvention de fonctionnement attribuée à la régie personnalisée de l'Opéra de Dijon, fixée à 6,520 M€ en 2016 après 6,850 M€ soit un recul de - 330K€, en cohérence avec l'effort demandé par la municipalité à l'ensemble des associations, y compris culturelles (voir *infra*) ;

- le recul de la subvention attribuée à la Caisse d'Allocations Familiales (CAF) pour le fonctionnement des centres sociaux Le Tempo et des Grésilles, d'un montant de 933 K€ en 2016, contre 1,308 M€ en 2015. Cette diminution résulte à la fois de la reprise par la Ville de la gestion du centre social le Tempo à compter du 1er septembre 2016, d'où une participation versée à la CAF ne portant, pour ce centre social, que sur les trois premiers trimestres 2016. En outre, pour mémoire, pour ces deux centres sociaux, la Ville avait versé en 2015 à la CAF à la fois le solde de sa participation au titre de l'année 2014 (200K€) ainsi que sa subvention pour l'année 2015 complète (1,108 M€) : en d'autres termes, le montant versé en 2015 avait connu un niveau exceptionnellement élevé ;

- la poursuite, ralentie par rapport à 2015, de la diminution des subventions municipales aux associations et personnes de droit privé (nature comptable 6574) : après retraitement des subventions aux structures de quartier (en forte hausse de + 1,106 M€ du fait de la poursuite de mise en œuvre du schéma de développement desdites structures), les subventions municipales connaissent ainsi une diminution modérée de - 3,5% (soit - 405,6 K€) par rapport à 2015. Dans un contexte de forte diminution des dotations de l'Etat, et en cohérence avec les orientations municipales annoncées lors du débat d'orientation budgétaire 2016, cette évolution a ainsi constitué la traduction de la gestion rigoureuse des dépenses de fonctionnement menée par la municipalité, au travers d'un « effort partagé » entre les différents postes budgétaires : masse salariale, charges courantes et subventions. Il est également rappelé que les diminutions de subventions ont été appliquées de manière ciblée et individualisée, après instruction minutieuse de l'ensemble des demandes des associations, et en tenant compte des situations financières et des moyens de chacune d'entre elles.

A l'inverse, conformément au schéma de développement des structures de quartier approuvé par délibération du conseil municipal du 28 septembre 2015, les subventions aux structures de quartier ont, quant à elles, augmenté de + 1,106 M€ en 2016 par rapport à 2015. Cette augmentation s'est accompagnée, en parallèle, d'une diminution des prestations de service dues par la Ville (imputées au chapitre 011), ainsi que de la subvention au CCAS (voir *supra*).

▪ **Les charges financières (chapitre 66)** se sont élevées à 9,692 M€ en 2016, après 6,966 M€ en 2015, soit une augmentation de + 2,725 M€ par rapport à 2015. Cette augmentation s'explique exclusivement par l'autofinancement, à hauteur de 3,481 M€, d'une partie de l'indemnité de remboursement anticipé des deux emprunts SFIL-CAFFIL classés hors charte Gissler, dans le cadre de leur désensibilisation.

Après retraitement de cette dépense ponctuelle et exceptionnelle, les charges d'intérêt courantes ont connu en 2016 une baisse sensible par rapport à 2015 (- 755 K€), conséquence à la fois :

- du désendettement continu de la Ville de Dijon depuis 2008
- du niveau actuellement historiquement bas des taux d'intérêt.

▪ Enfin, **le chapitre "Charges exceptionnelles" (chapitre 67)** connaît une forte augmentation de +37,37% qui s'explique notamment par :

- le versement à Dijon Habitat de l'indemnité de résiliation anticipée du bail emphytéotique du Foyer Viardot à hauteur de 543K€
- le remboursement d'une somme de 268K€ pour régulariser comptablement la remise gracieuse sollicitée par le régisseur titulaire de la régie des recettes des horodateurs et accordée par le Ministre des Finances, après avis favorables du Trésorier municipal et du Conseil Municipal par délibération du 27 juin 2016, le régisseur n'ayant fait l'objet d'aucune poursuite pénale.

En outre, le chapitre 67 inclut également les crédits consacrés aux annulations de titres de recettes sur exercices antérieurs (115,9K€), ainsi que des régularisations comptables liées à la procédure de rattachement des crédits à l'exercice (106K€). En effet, à la fin de chaque exercice N, les produits rattachés à l'exercice ne sont pas connus précisément et font donc l'objet d'une estimation. Une fois le montant de ces produits rattachés précisément connu, et une fois ceux-ci effectivement encaissés par la Ville, une régularisation comptable doit être effectuée en N+1 au chapitre 67, conformément aux préconisations de la Direction Générale des Finances Publiques.

Enfin, ce chapitre comprend également les versements des bourses municipales aux étudiants dijonnais (147,9 K€).

B - Évolution des recettes réelles de fonctionnement

Les recettes réelles de fonctionnement diminuent, passant de 234,190 M€ en 2015 à 223,121 M€ en 2016, soit un recul de -4,73%.

Hors produits exceptionnels, elles sont néanmoins en augmentation de + 1,94%.

Elles se répartissent ainsi :

Chapitre	Nature des recettes	2013 (*)	2014 (*)	2015 (*)	2016 (*)	Variation 2015-2016
70	Produits des services, du domaine et ventes diverses	12,905	11,866	17,652	12,975	-26,50%
73	Fiscalité locale	148,174	150,200	148,008	155,158	4,83%
74	Dotations et participations	54,913	53,045	46,072	43,180	-6,28%
75	Autres produits de gestion courante	6,770	6,729	1,533	1,320	-13,89%
77	Produits exceptionnels	13,227	9,073	19,731	4,506	-77,16%
013 - 76	Produits divers	0,384	0,389	1,194	5,982	401,01%
TOTAL (hors résultat de fonctionnement reporté)		236,373	231,302	234,190	223,121	-4,73%

(*) Recettes en millions d'euros (M€)

▪ La forte baisse entre 2015 et 2016 (-26,50%, soit -4,677 M€) des **produits des services, du domaine et ventes diverses (chapitre 70)** s'explique principalement par :

- la diminution des remboursements de la Communauté Urbaine au titre des dépenses supportées par la Ville de Dijon pour le compte du Grand Dijon qui représentaient 6,715 M€ en 2015 (dont + 2,069 M€ pour les charges de gestion liées à l'exercice des nouvelles compétences transférées, principalement la voirie et + 4,646 M€ pour la mise à disposition de personnel) contre 1,954 M€ en 2016, soit un recul de - 4,761 M€

- une recette exceptionnelle perçue en 2015 liée au remboursement par l'Association Dijon Congrexpo des frais engagés par la Ville pour l'organisation de l'événement Florissimo 2015 (148,6K€).

En parallèle, une hausse de la fréquentation des services à la population et un changement d'imputation comptable pour les redevances d'occupation du domaine public communal (passage du chapitre 75 au chapitre 70) se traduisent par une augmentation des redevances perçues de + 84,5K€ par rapport à 2015.

▪ Pour ce qui concerne le **chapitre 73 "Fiscalité locale"**, les principaux postes de recettes évoluent de la façon suivante.

- Le produit de la fiscalité directe ménages (taxe d'habitation et taxes foncières) atteint 109,610 M€, en évolution de + 6,508 M€ par rapport à 2015, sous l'effet de l'actualisation légale des bases décidée par le Parlement au niveau national (+ 0,9%), ainsi que de l'évolution physique des bases (+ 0,1%) et de l'évolution des taux d'imposition déterminée au niveau local (+ 5%). Il est à noter que les mesures correctives apportées par le gouvernement Valls aux dispositions engagées par le gouvernement Fillon, lesquelles visaient à supprimer la demi-part d'impôt pour les veufs et veuves, ont eu pour conséquence de minorer les évolutions physiques constatées en 2016, pour chaque taxe.

Par ailleurs, la Ville de Dijon a bénéficié de rôles complémentaires et supplémentaires à hauteur de 1,16M€ au cours de l'année 2016. Ces recettes concernent essentiellement des opérations de mise à jour des bases d'imposition;

- Les dotations versées par le Grand Dijon (attribution de compensation et dotation de solidarité communautaire) se sont élevées à 30,476 M€, restant stables par rapport à 2015 ;

- Les droits de mutation progressent de + 276 K€ par rapport à 2015, ce qui semble confirmer la reprise du marché de l'immobilier débuté en 2014 (produit de 5,791 M€ perçu en 2016 contre 5,515 M€ en 2015);
- Le produit de la taxe locale sur la publicité extérieure (TLPE) atteint 856 K€ (+29 K€ par rapport à 2015);
- Les recettes de la taxe de séjour ont connu une évolution dynamique de + 10,78% en 2016 (soit 791 K€, après 714 K€ en 2015), traduction de la bonne fréquentation touristique et de l'offre d'hébergement croissante sur le territoire communal, le tout dans un contexte de classement des climats de Bourgogne et du centre historique de Dijon au patrimoine mondial de l'UNESCO. Il est rappelé que les recettes imputées au compte administratif 2016 correspondent à la taxe de séjour collectée en 2015 par les hébergeurs auprès des touristes, et sont donc représentatives de la fréquentation touristique 2015 ;
- Les autres recettes significatives sont les suivantes : taxe sur l'électricité + 58 K€ (2,708 M€), recettes stables de stationnement de surface (3,134 M€), droits de terrasses et autres droits d'implantation temporaires +15,17% (1,254 M€).
- Parmi les écritures constatées **au chapitre 74 "Dotations et participations"**, les principales évolutions constatées par rapport à 2015 sont les suivantes :
 - La dotation globale de fonctionnement (DGF) versée par l'Etat atteint 25,993 M€ et diminue de - 4,471M€ par rapport à 2015 dans le cadre de la troisième année de participation des collectivités locales au redressement des finances publiques (dont - 4,430 M€ au titre de la dotation forfaitaire, - 41 K€ au titre de la dotation nationale de péréquation, la dotation de solidarité urbaine restant, quant à elle, stable par rapport à 2015) ;
 - Les compensations d'exonérations fiscales (dites « compensations fiscales ») versées par l'Etat connaissent en 2016 une nouvelle diminution, de l'ordre de - 483 K€ par rapport à 2015, pour deux raisons principales :
 - d'une part, certaines de ces compensations fiscales (dotation unique spécifique et compensations d'exonérations de taxes foncières) sont intégrées depuis plusieurs années dans les variables d'ajustement, à la baisse, de l'enveloppe normée des concours financiers de l'Etat aux collectivités locales ;
 - d'autre part, la compensation pour exonérations de taxe d'habitation, pourtant non incluse dans les variables d'ajustement de l'enveloppe normée, a fortement diminué en 2016 en raison de la contraction de son assiette en année N-1. Cette évolution s'explique par l'entrée en imposition en 2015 de personnes modestes auparavant exonérées, conséquence de mesures fiscales prises par le Gouvernement Fillon à la fin des années 2000, dont la suppression de la demi-part dite des veufs et veuves. Ainsi, bien que l'État ait finalement décidé, fin 2015, de dégrever/rembourser totalement les contribuables concernés¹, ceux-ci n'ont pas été considérés comme exonérés en 2015 par l'administration fiscale, et n'ont donc pas été pris en compte dans l'assiette de la compensation fiscale versée à la Ville en 2016, d'où cette diminution significative.
 - La dotation globale de décentralisation (DGD) pour les Services Communaux d'Hygiène et de Santé (SCHS) est en augmentation en 2016 de + 349 K€, qui s'explique par le versement du solde de la dotation 2015 sur 2016, auquel s'ajoute la totalité de celle de l'année 2016.
 - En 2016, les subventions et les aides de l'Etat ont progressé de + 258 K€ par rapport à 2015 en raison d'une régularisation 2014 et 2015 portant sur les emplois avenir au titre de 2014 et 2015 et des versements ponctuels de subventions du Fonds d'intervention pour les services, l'artisanat et le commerce (FISAC), de l'Agence Nationale de Renouvellement Urbain, de Agence Régionale de Santé au titre du contrat local de santé.
 - Les diverses participations accordées par la Caisse d'Allocations Familiales (CAF) à la Ville se sont élevées à 9,753 M€, en augmentation de 1,372 M€ par rapport à 2015 : cette augmentation se justifiant essentiellement par des raisons conjoncturelles et « techniques » avec l'encaissement en différé sur 2016 de la prestation service ordinaire de 2015. Par ailleurs, on peut observer une diminution progressive de l'engagement de la CAF au titre du Contrat Enfance Jeunesse (CEJ).

1 Lesquels avaient, pour la plupart, déjà reçu leurs avis d'imposition 2015.

- La diminution de - 41K€ du soutien apporté par la Région Bourgogne Franche-Comté aux actions de la Ville s'explique par le désengagement de celle-ci en 2016 dans les projets du contrat de Ville.

▪ La baisse du **chapitre 75 "autres produits de gestion courante"** (- 13,89%) s'explique principalement par la comptabilisation sur 2015, à hauteur de 241 344,23 €, de l'excédent de fonctionnement du budget annexe ZAC Clemenceau-Boudronnée qui a été clôturé le 31 décembre 2015.

▪ La forte hausse du **chapitre 76 "produits financiers" (+ 4,788 M€)** s'explique principalement :

- d'une part, par l'aide du fonds de soutien lors de la sortie en 2016 de deux emprunts sensibles à hauteur de 3,482 M€ ;

- d'autre part, par le versement en 2016 de dividendes à la suite de la cession des actions de l'ex- SEMAAD appartenant à la Ville, pour un montant de 2,181 M€.

Pour rappel, en 2015, la Ville avait perçu sur ce chapitre le remboursement des intérêts de la dette affectée à l'ex-budget annexe du Stationnement (647 K€) par le Grand Dijon, qui exerce depuis fin 2014 la compétence « parcs et aires de stationnement », ainsi que les intérêts issus du placement d'une partie des fonds de la première réduction de la dotation du Crédit Municipal (214 K€).

▪ Enfin, la baisse du **chapitre 77 "Produits exceptionnels"**, lequel passe de 19,731 M€ en 2015 à 4,506 M€ en 2016, s'explique principalement par la remontée en 2015, d'une partie des fonds placés issus de la première réduction de la dotation du Crédit Municipal (15 M€).

Les produits exceptionnels (remboursements de sinistres par les assureurs, contentieux, admissions en non-valeur, etc.) s'élèvent à 0,966 K€ en 2016 contre 0,468 K€ en 2015.

Enfin, les produits de cessions s'affichent, quant à eux, à hauteur de 3,540 M€ après 3,827 M€ en 2015, les cessions réalisées correspondant à :

- la cession des actions de la SEMAAD par la Ville pour un montant de 2,852 M€ ;

- la vente de la résidence Viardot à ADOMA, ce qui a permis à l'opérateur d'en assurer la réhabilitation complète pour un montant de 500 K€ ;

- la cession du bâtiment 42, rue de la Charmette dans le cadre d'une action foncière à visée Habitat pour 88,6 K€ ;

- enfin, diverses entes de véhicules et matériels pour un montant de 99,5 K€.

C - Dépenses réelles d'investissement

▪ Hors reprise des excédents des exercices antérieurs, les dépenses réelles d'investissement se sont élevées à **31,006 M€** en 2016, contre 52,266 M€ en 2015.

A noter que, en 2015, le budget principal avait comptabilisé les excédents d'investissement et les opérations de régularisation du budget stationnement suite à son transfert au Grand Dijon (1,705 M€).

En ce qui concerne les seules dépenses d'équipement , celles-ci ont connu une forte baisse de - 50,91 % entre 2015 et 2016 qui s'explique essentiellement par, d'une part, la réalisation en 2015 d'une dépense exceptionnelle de 10,858 M€ correspondant à l'acquisition du site du 11, rue de l'Hôpital, frais de notaire inclus (dans un objectif de gestion rationalisée du patrimoine municipal) et, d'autre part, en 2016, par la non réalisation et/ou le démarrage tardif de certaines opérations comme par exemple, les diagnostics amiantes et plomb supplémentaires qui ont immobilisé le chantier de la seconde tranche de rénovation du Musée des Beaux-Arts et retardé, de ce fait, le commencement des travaux (- 4,7 M€ par rapport aux crédits votés au Budget 2016).

Le détail par chapitre des dépenses réelles d'investissement est récapitulé dans le tableau ci-après.

Chapitres	Dépenses d'investissement	2013	2014	2015	2016	Variation 2015/2016
10	Dotations, fonds divers et réserves	-	-	2,079	0,090	-95,67%

13	Remboursement des subventions d'investissement	-	0,268	0,017	0,026	52,94%
16	Remboursement d'emprunts	7,226	7,674	7,983	10,657	33,53%
20	Immobilisations incorporelles	2,289	1,908	1,925	1,689	-12,26%
204	Subventions d'équipement versées	5,835	5,677	5,855	2,337	-60,09%
21	Immobilisations corporelles	9,550	11,212	20,790	3,129	- 84,95%
23	Travaux en cours	24,913	17,367	12,503	13,008	20,16%
26	Participations rattachées	0,063	-	0,063	0,063	NC
27	Autres immobilisations financières	2,003	17,006	0,020	0	NC
4581	Opérations sous mandat (dépenses)	-	-	1,031	0,007	NC
TOTAL		51,879	61,112	52,266	31,006	-40,68%

Dépenses en millions d'euros (M€)

NC = Non calculable

▪ **Les dépenses d'équipement (total des chapitres 20, 21, 23 et 204) s'établissent à 20,163 M€** au compte administratif 2016, après 41,073 M€ en 2015 (soit – 50,91%), avec les principales opérations suivantes :

- Équipements culturels et rayonnement culturel de la Ville **5,659 M€**

→ L'effort d'investissement municipal en matière culturelle a notamment intégré les opérations suivantes :

* La seconde tranche de rénovation du Musée des Beaux-Arts	3,827 M€
* Acquisition sur la SEMAAD du bâtiment de la Halle 038 (Ateliers d'artistes)	0,990 M€
* Travaux d'aménagement divers dans la Bibliothèque centrale des Godrans et celle de Mansart	0,290 M€
* Rénovation-extension de la Vapeur - subvention d'investissement	0,157 M€
* Rénovation sur l'Hôtel Grandmont	0,152 M€
* Acquisitions et restaurations d'œuvres pour différents établissements culturels	0,115 M€
* Travaux divers au Théâtre de Fontaine d'Ouche, Théâtre des Grésilles et des Feuillants	0,092 M€
* Travaux d'aménagement de la Minoterie et de son parvis	0,036 M€

- Rénovation urbaine des quartiers Fontaine d'Ouche et Grésilles **2,091 M€**

* dont Fontaine d'Ouche	1,920 M€
- dont subventions d'équipement (chapitre 204) : aménagement et acquisition quai des Carrières Blanches, aménagement de la place.	1,618 M€
- dont la fin des travaux directs et l'acquisition en Vente en l'Etat Futur d'Achèvement (chapitres 20, 21 et 23) sur le centre commercial (la Source et le Théâtre)	0,302 M€
* dont Grésilles. (acquisitions de commerces existants)	0,171 M€

- Rénovation du patrimoine scolaire (dont restaurants scolaires)	2,043 M€
→ Malgré un contexte budgétaire contraint par la diminution des dotations d'État, la Ville a maintenu son effort sur le patrimoine scolaire dont les opérations les plus significatives ont été les suivantes :	
* Travaux dans différents groupes scolaires (notamment les groupes scolaires Colombière, Mansart, Voltaire, Anjou, J. Baker, Flammarion, Champollion, Varennes ainsi que la finalisation de l'extension-rénovation du groupe scolaire Montmuzard)	0,922 M€
* Rénovation de l'unité centrale de production alimentaire (UCPA) et investissements divers dans les restaurants scolaires (dont la fin des travaux du restaurant scolaire du groupe scolaire Colombière)	0,874 M€
* Câblage numérique des écoles + renouvellement de postes informatiques	0,143 M€
* Espaces verts et réfection des cours des groupes scolaires	0,070 M€
* Mise en place de visiophones et de contrôle d'accès	0,034 M€
 - Aménagements, amélioration et/ou mise en valeur du patrimoine	 1,111 M€
→ Les principales opérations individualisables en matière d'aménagement ont été les suivantes :	
* Aménagement du parking devant le stade Bourillot	0,179 M€
* Restauration et réfection de divers murets, grilles, portes et façades du centre historique	0,150 M€
* Rénovation du Centre de Rencontres Internationales et de Séjour (accessibilité)	0,143 M€
* Parc Darcy - reprise des balustres et des grilles	0,141 M€
* Reprise des gradins et pose d'un sanitaire Parc Clémenceau	0,137 M€
* Mise en valeur de la Cathédrale Sainte-Bénigne et des frontons du Palais des Ducs	0,101 M€
* Réfection Parc Drapeau et Place Wilson	0,082 M€
* Rénovation des Halles (pose de radiants)	0,049 M€
* Réfection de l'hémicycle de la Place de la Libération	0,041 M€
* Rénovation du mur Est du Jardin de l'Arquebuse	0,039 M€
* Attribution de subventions dans la cadre du FISAC (Fonds d'Intervention pour les Services, l'Artisanat et le Commerce) aux commerçants pour la redynamisation du centre-ville	0,026 M€
* Fin de l'aménagement en jardins familiaux et partagés des Coteaux des Valendons	0,023 M€
 - Maîtrise de l'énergie (dont travaux d'économies d'énergie sur les bâtiments municipaux et raccordement au Réseau de chauffage urbain)	 1,633 M€
* Travaux de ventilation et de chauffage + divers travaux au Conservatoire à Rayonnement Régional	0,307 M€
* Rénovation du système de chauffage et de ventilation du gymnase des Bourroches	0,305 M€
* Travaux hydrauliques et récupération des calories piscine des Grésilles	0,173 M€
* Travaux d'amélioration de la performance énergétique de bâtiments municipaux	0,542 M€
* Rénovation thermique, de la ventilation de groupes scolaires et raccordement au réseau de chauffage urbain de bâtiments municipaux	0,247 M€
* Audits énergétiques et de faisabilité sur différents sites municipaux (Conservatoire à Rayonnement Régional, serres municipales, etc.)	0,059 M€
 - Travaux d'investissement divers sur les équipements sportifs (essentiellement du gros entretien- renouvellement)	 1,194 M€
* Réfection de divers équipements sportifs (Boulodrome, vestiaires stade Paul Doumer, piscine de la Fontaine d'Ouche, portes sur différentes salles, changement d'éclairage)	0,384 M€
* Remplacement du gazon synthétique au stade des Poussots	0,269 M€
* Rénovation des vestiaires du gymnase Boisselot	0,150 M€
* Rénovation des vestiaires du stade Bourillot	0,139 M€
* Remplacement de l'éclairage du gymnase Epirey et du COSEC de la Fontaine d'Ouche + faux plafond du gymnase Epirey	0,116 M€
* Travaux de remise en état des cours de tennis du Lac Kir	0,075 M€
* Travaux d'étanchéité de toiture + sonorisation du Palais des Sports	0,061 M€

- Equipements sociaux	0,726 M€
* Travaux de rénovation du rez-de-chaussée de la crèche Voltaire	0,161 M€
* Travaux divers dans les crèches et haltes garderies (Halte-garderie Darius Milhaud, crèche Junot, création du Relais d'Assistantes Maternelles Mansart) et acquisition de matériel et mobilier	0,194 M€
* Transformation de locaux au groupe scolaire Flammarion	0,213 M€
* Aménagement d'un centre social Baudelaire	0,088 M€
* Divers travaux sur des bâtiments de loisirs	0,070 M€
 - Investissements en matière de tranquillité publique et sécurité (dont vidéoprotection et achats de tasers, renouvellement poteaux incendie)	 0,141 M€
 - Investissements annuels des budgets participatifs	 0,292 M€

▪ **Les dépenses du chapitre 10** (89,782K€ en 2016) représentent exclusivement des régularisations budgétaires consécutives à des dégrèvements/restitutions de taxe locale d'équipement (TLE) aux contribuables concernés.

▪ Enfin, **l'amortissement du capital de la dette** (chapitre 16) représente, quant à lui, 10,657 M€, contre 7,983 M€ en 2015.

Cette augmentation de 33% est essentiellement due au remboursement anticipé du prêt Caisse des Dépôts et Consignations référencé 200501 dans les annexes de dette, et dont les conditions de taux et de marge (index livret A + 1,15%) n'apparaissaient plus compétitives dans le contexte de marché actuel.

Après retraitement de cette opération financière exceptionnelle, l'amortissement du capital de la dette ressort à un niveau proche de celui de 2015.

D - Recettes réelles d'investissement

Les recettes réelles de la section d'investissement totalisent 11,087 M€, hors excédents de fonctionnement capitalisés.

Chapitres	Recettes d'investissement	2013 (*)	2014 (*)	2015 (*)	2016 (*)	Variation 2015-2016
10	Dotations, fonds divers et réserves	6,376	37,886	4,783	5,974	24,90%
13	Subventions d'investissement	8,055	7,318	2,739	4,019	46,73%
16	Emprunts et dettes assimilés	0,548	0,006	0,156	0,730	367,95%
20	Immobilisations	-	-	0,025	0,000	NC
21	Immobilisations corporelles	-	0,000	0,061	0,000	NC
23	Travaux en cours	0,066	0,268	1,113	0,298	NS
27	Autres immobilisations financières	0,022	0,042	2,612	0,059	NS
4582	Opérations sous mandat	-	-	1,031	0,007	NC
TOTAL		15,067	45,520	12,520	11,087	- 11,45%

Recettes en millions d'euros.

NS = Non significatif - NC = Non calculable

La diminution des recettes d'investissement en 2016, à hauteur de -11,45% par rapport à 2015, s'explique principalement par un facteur conjoncturel, à savoir le remboursement exceptionnel au chapitre 27, en 2015, des avances versées annuellement par le budget principal au budget annexe de la ZAC Clemenceau-Boudronnée, lors de sa clôture de celui-ci (à hauteur de 2,612 M€).

Dans le détail, les principales recettes de la section d'investissement sur l'exercice 2016 se décomposent de la manière suivante :

▪ **Concernant les taxes d'urbanisme** (imputées au chapitre 10), et suite à la transformation en Communauté Urbaine du Grand Dijon au 1er janvier 2015, il est rappelé que ce dernier perçoit désormais les recettes de taxe d'aménagement au titre des autorisations d'urbanisme délivrées à compter du 1er janvier 2015 inclus.

En revanche, la Ville de Dijon a continué à percevoir, en 2016, les reliquats de la taxe d'aménagement, de taxe locale d'équipement (TLE) et de versement pour dépassement de plafond légal de densité (PLD) au titre des autorisations d'urbanisme antérieures au 1er janvier 2015.

Dans ce contexte, les recettes cumulées perçues par la Ville de Dijon au cours de l'exercice 2016 se sont élevées à **1,131 M€** réparties comme suit :

* reliquats de versement pour dépassement du Plafond légal de densité (PLD) : 0,157 M€

* reliquats de taxe locale d'équipement (TLE) : 0,040 M€

* taxe d'aménagement : 0,934 M€

▪ **Les cofinancements perçus par la Ville (subventions d'investissement reçues imputées au chapitre 13)**, connaissent une hausse significative en 2016 (+ 1,280 M€) dans un contexte de démarrage des travaux de la seconde tranche de rénovation du Musée des Beaux-Arts, principal projet de la mandature bénéficiant de cofinancements importants, ainsi que de perception des soldes des participations à la rénovation des équipements de la Fontaine d'Ouche dans le cadre de l'opération de renouvellement urbain ANRU.

Les principales recettes de ce chapitre sont détaillées, ci-après :

* Cofinancements reçus de la part de l'Etat (DRAC), de la Région Bourgogne Franche- Comté, du Grand Dijon et mécénats perçus au titre de la tranche 2 de la rénovation du Musée des Beaux-Arts	2,885 M€
* Cofinancements dans le cadre de l'opération de renouvellement urbain ANRU concernant l'acquisition en Vente en l'État Futur d'Achèvement et la rénovation d'une plateforme de Services Publics, de la bibliothèque et du théâtre de la Fontaine d'Ouche	0,231 M€
* Réhabilitation des bâtiments des Tanneurs et de la Halle 38 - subventions du Grand Dijon	0,251 M€
* Financement du Département de la Côte d'Or pour la rénovation du groupe scolaire Montchapet et du restaurant scolaire du groupe scolaire Colombière	0,135 M€
* Cofinancement pour les acquisitions d'œuvres des musées de la Ville au titre du FRAM (Fonds Régional d'Acquisitions des Musées de la Région et de la Direction Régionale des Affaires Culturelles)	0,114 M€
* Financement de la Caisse d'Allocations familiales pour principalement l'extension de la halte-garderie Darius Milhaud et du multi-accueil Voltaire	0,119 M€
* Participation de l'État au titre du FIPD (Fonds Interministériel de Prévention de la Délinquance) pour l'achat de matériel de vidéoprotection	0,100 M€
* Participation de la Banque de France à la création d'une rampe Place de la Banque de France	0,078 M€
* Subventions au titre du FISAC (Fonds d'Intervention pour les Services, l'Artisanat et le Commerce) pour l'attractivité du centre-ville	0,051 M€

▪ **Les recettes du chapitre 23 (298,25 K€ en 2016)** concernent essentiellement les restitutions par le prestataire Dalkia des sommes versées forfaitairement par la Ville pour les travaux de rénovation thermique non réalisés, ainsi que le solde de l'intéressement du compte de « crédits énergie » conformément à la procédure du solde du marché des installations thermiques.

▪ **Les produits des autres immobilisations financières (chapitre 27) intègrent :**

- d'une part, un versement de 45 K€ par Congrexpo correspondant à la récupération, par transfert de droit à déduction au délégataire, de la taxe sur la valeur ajoutée supportée par la Ville dans le cadre des travaux menés en 2015 au Parc des Expositions et des Congrès ;
- d'autre part, les reliquats des créances des particuliers à hauteur de 14K€ pour des réfections de trottoirs effectuées avant la transformation du Grand Dijon en Communauté Urbaine.

▪ **Enfin, au chapitre 16,** un emprunt à taux zéro a été souscrit auprès de la Caisse des Dépôts et Consignations pour les travaux de la Halle 38 à hauteur de 730 K€.

La municipalité a, en effet, souhaité se saisir de l'opportunité de cette offre particulièrement attractive mise en place par la Caisse des Dépôts et Consignations, sans pour autant remettre en cause son objectif de désendettement volontariste.

Ainsi, et hormis cet emprunt nouveau de 730 K€, **l'ensemble des investissements de l'exercice ont été intégralement autofinancés par la Ville** (via l'épargne nette dégagée par la section de fonctionnement, après amortissement du capital de la dette et via les ressources propres de la section d'investissement).

BUDGET ANNEXE DE L'AUDITORIUM

Du fait de la décision de clôturer le budget annexe de l'Auditorium au 31 décembre 2016, prise par délibération du Conseil Municipal du 19 décembre 2016, le compte administratif 2016 sera donc le dernier pour ce budget annexe.

Ce dernier exercice a essentiellement été marqué par la désensibilisation de l'emprunt dit Helvetix souscrit par la Ville de Dijon auprès du Crédit Foncier de France et de la Caisse d'Epargne et de Prévoyance de Bourgogne Franche-Comté (précédemment référencé 200709-200804 dans les annexes de la Ville).

La réalisation de cette opération a donné en 2016 une ampleur inhabituelle à ce budget annexe (dépenses réelles totales de 19,555 M€ en 2016, contre 1 à 2 M€ en moyenne les années précédentes), et a nécessité une subvention d'équilibre de 5,178 K€ du budget principal, laquelle a contribué à l'autofinancement d'une partie de l'indemnité de remboursement anticipé dudit emprunt.

PRESENTATION GENERALE DES COMPTES (en euros)

Pour chacune des deux sections, les crédits consommés ont été les suivants :

Opérations de l'exercice	Fonctionnement	Investissement	Total
Dépenses réelles	18 426 854,57 €	1 128 898,30 €	19 555 752,87 €
Dépenses d'ordre	10 036 299,55 €	21 994 188,64 €	32 030 488,19 €
Total dépenses	28 463 154,12 €	23 123 086,94 €	51 586 241,06 €
Recettes réelles	18 879 471,05 €	838 822,12 €	19 718 293,17 €
Recettes d'ordre	9 583 683,07 €	22 446 805,12 €	32 030 488,19 €
Total recettes	28 463 154,12 €	23 285 627,64 €	51 748 781,36 €
Résultat de l'exercice	0,00 €	162 540,30 €	162 540,30 €

Affectation des résultats de l'exercice antérieur	Fonctionnement	Investissement	Total
Excédent de fonctionnement affecté	0,00 €	-	0,00 €
Déficit ou excédent d'investissement	0,00 €	- 838 822,12 €	- 838 822,12 €
Résultat reporté de l'exercice antérieur	0,00 €	- 832 822,12 €	- 838 822,12 €

Résultat de l'exercice	0,00 €	- 676 281,82 €	- 676 281,82 €
-------------------------------	---------------	-----------------------	-----------------------

▪ Les dépenses réelles de fonctionnement du budget annexe de l'Auditorium, à hauteur de 18,427 M€ au compte administratif 2016 (après 411 K€ en 2015) comprennent essentiellement :

- l'autofinancement d'une partie de l'indemnité de remboursement anticipé de l'emprunt Helvetix (à hauteur de 17,9 M€) dans le cadre des opérations de désensibilisation de la dette conduites en 2016 ;
- les charges de maintenance de l'Auditorium (164 K€) ;
- la cotisation de taxe foncière sur les propriétés bâties (171 K€).

▪ Les recettes réelles de fonctionnement, d'un niveau total de 18,879 M€, intègrent quant à elles :

- l'aide attribuée à la Ville, au titre de la désensibilisation de l'emprunt Helvetix, par le fonds de soutien mis en place par l'Etat, pour un total de 13,3 M€ ;
- le loyer versé par la régie de l'Opéra de Dijon pour l'utilisation de l'équipement (370 K€ hors taxes) ;

- la subvention d'équilibre du budget principal à hauteur de 5,178 K€, contre 514 K€ en 2015.
- Les dépenses réelles d'investissement ont atteint 1,129 M€ en 2016, après 522 K€ en 2015. Elles se décomposent de la manière suivante :
 - l'amortissement du capital de la dette s'est élevé à 711 K€ en 2016, après 252 K€ en 2015, dans un contexte de désensibilisation de l'emprunt Helvetix ;
 - le remplacement des tours auto-réfrigérantes et la mise en conformité des ascenseurs pour 108 K€ ;
 - enfin, sur les conseils et à la demande du comptable public, 307,863 K€ (chapitre 10) ont servi à procéder à une régularisation technique sur les comptes d'excédents de fonctionnement capitalisés, et ainsi solder le compte non budgétaire 1069 « reprise 1997 sur excédents capitalisés », qui avait été créé en 1997 pour permettre une transition entre la nouvelle instruction budgétaire et comptable M14 et les instructions budgétaires et comptables précédentes (le crédit du compte 1069 permettait alors d'éviter que la mise en place de la procédure de rattachement des charges à l'exercice n'entraîne un accroissement des charges trop important lors du premier exercice).
- Les recettes d'investissement, à hauteur de 839 K€, se composent exclusivement de l'excédent de fonctionnement 2015 capitalisé en 2016.
- Enfin, les différents mouvements d'ordre effectués au cours de l'exercice ont été essentiellement consacrés à la clôture définitive du budget annexe de l'Auditorium au 31 décembre 2016 dont les écritures seront reprises au budget supplémentaire 2017 de la Ville.

Vu les articles L.1612-12 et L.2121-31 du Code général des collectivités territoriales ;

Je vous demanderai, Mesdames, Messieurs, de bien vouloir :

- 1 - constater, aussi bien pour la comptabilité principale que pour la comptabilité du budget annexe de l'Auditorium, les identités de valeurs avec les indications du compte de gestion du Trésorier Municipal, relatives au report à nouveau, au résultat de l'exploitation de l'exercice et au fonds de roulement du bilan d'entrée et du bilan de sortie, aux débits et aux crédits portés à titre budgétaire aux différents comptes ;
- 2 - arrêter les résultats définitifs tels qu'ils vous ont été présentés ;
- 3 - approuver le Compte Administratif de l'exercice 2016 ;
- 4 - m'autoriser à prendre toute décision et à signer tout acte nécessaire à l'application de la délibération.

Rapport adopté à l'unanimité :

Pour : 45

Contre : 12

ANNEXE À LA DÉLIBÉRATION DU COMPTE ADMINISTRATIF 2016

PRÉSENTATION BRÈVE ET SYNTHÉTIQUE RETRAÇANT LES INFORMATIONS FINANCIÈRES ESSENTIELLES

Conformément à l'article 107 de la loi n°2015-991 du 07 août 2015 portant nouvelle organisation territoriale de la République (dite loi NOTRe), et à l'article L.2313-1 du code général des collectivités territoriales, une « présentation brève et synthétique retraçant les informations financières essentielles » est jointe au compte administratif afin de permettre aux citoyens d'en saisir les enjeux.

Si la note explicative de synthèse du compte administratif adressée à l'ensemble des membres du conseil municipal dans les conditions définies par l'article L.2121-12 du code général des collectivités territoriales permet déjà, d'une certaine manière, de répondre à cette obligation légale, la Ville a souhaité, en complément, établir le document synthétique ci-dessous retraçant les éléments de contexte et les informations financières essentielles relatives à la réalisation du budget 2016.

Pour davantage de précisions, les citoyens peuvent également consulter la note explicative du compte administratif adressée à l'ensemble des élus, et qui comporte une présentation davantage détaillée des différents postes budgétaires.

Éléments de contexte principaux

Le compte administratif 2016 tient compte de deux éléments de contexte majeurs.

1- La poursuite de la forte baisse de la dotation globale de fonctionnement versée par l'État

Depuis 2014, afin de réduire les déficits publics, l'État a décidé de fortement diminuer la dotation globale de fonctionnement versée par l'État aux collectivités locales.

Pour la Ville de Dijon, comme le résume le tableau ci-après, cette décision nationale se traduit par une diminution supplémentaire de - 4,471 millions d'euros (M€) entre 2015 et 2016.

<i>Chiffres arrondis, en millions d'euros</i>	2011	2012	2013	2014	2015	2016
DGF versée par l'Etat	37,388 M€	37,088 M€	36,635 M€	34,864 M€	30,464 M€	25,993 M€

2- Les opérations de désensibilisation de la dette conduites sur 2016

Ces opérations de désensibilisation ont été menées sur trois emprunts, deux sur le budget principal et un sur le budget annexe de l'Auditorium, avec l'aide du Fonds de soutien mis en place par l'État pour cette occasion au bénéfice des collectivités.

Volume global du compte administratif (CA 2016)

Le compte administratif de la Ville de Dijon se répartit entre le budget principal (99,6% des dépenses du compte administratif 2016), et le budget annexe de l'Auditorium (0,4% des dépenses du compte administratif 2016).

Le compte administratif 2016 (total des dépenses réelles, tous budgets confondus) s'élève à **243 141 327,51 €**.

Il est rappelé que les comptes administratifs des années précédentes se sont élevés à :

- 250 073 497 € en 2015 ;
- 271 520 220 € en 2014.

Deux éléments majeurs caractérisent ce compte administratif 2016 :

- la hausse des dépenses de fonctionnement par rapport à 2015, principalement due aux indemnités relatives au remboursement anticipé de trois emprunts (dont deux à la Ville et un sur le budget annexe de l'Auditorium) dans le cadre des opérations de désensibilisation de la dette conduites en 2016.

Cette hausse a pu être contenue par un effort continu de maîtrise des autres dépenses de la section de fonctionnement et, ce, malgré la poursuite de la diminution significative des dotations de l'État (- 4,5M€ au total par rapport à 2015 ;

- les dépenses d'équipement ont, quant à elles, connu une forte baisse de - 50,91 % entre 2015 et 2016 qui correspond essentiellement, d'une part, à la réalisation en 2015 d'une dépense exceptionnelle de 10,858 M€ suite à l'acquisition du site du 11, rue de l'Hôpital, frais de notaire inclus (dans un objectif de gestion rationalisée du patrimoine municipal) et, d'autre part, en 2016, par la non réalisation et/ou le démarrage tardif de certaines opérations (le volume des dépenses d'équipement s'élève ainsi à 20,27 M€ après 41,34 M€ en 2015).

Axes majeurs de l'exécution budgétaire 2016 de la Ville de Dijon

Les axes majeurs de la réalisation du budget 2016 pour la Ville de Dijon ont été les suivants :

- **la baisse du niveau d'investissement suite à des démarrages tardifs d'opérations** (Rénovation du Musée des Beaux-Arts) mais une volonté de soutenir l'économie locale dans un contexte toujours difficile ;
- **la volonté de dégager une capacité d'autofinancement suffisante** pour, à la fois :
 - réaliser le programme d'investissement du mandat ;
 - maintenir le niveau de service public proposé aux Dijonnais, alors que les dotations accordées par l'État à la Ville continuent de diminuer ;
 - maintenir des équilibres budgétaires soutenables pour la Ville.

La capacité d'autofinancement brute de la Ville (dépenses réelles de fonctionnement - recettes réelles de fonctionnement, hors dépenses et recettes exceptionnelles) pour le compte administratif 2016 s'élève ainsi à un peu plus de **26,4 M€**, en forte hausse par rapport à 2015 (21,4 M€), consolidant ainsi la situation financière de la Ville.

Pour atteindre cet objectif ambitieux dans un contexte de baisse de - 4,471 M€ des dotations d'Etat par rapport à 2015, les axes d'action majeurs ont été les suivants :

- la **maîtrise indispensable des charges de fonctionnement** malgré la désensibilisation de trois emprunts, et sans remise en cause du niveau et de la qualité du service public municipal ;
- une **hausse des taux d'imposition qui a été limitée au regard des contraintes budgétaires de la collectivité** : dans ce cadre, l'évolution des taux d'imposition pour 2016 s'est élevée à +5% par rapport à 2015.

Répartition des dépenses et recettes par postes budgétaires (budget principal)

Les dépenses et recettes de la Ville de Dijon du compte administratif 2016 se répartissent de la manière suivante.

Répartition des dépenses de la Ville - Compte administratif 2016

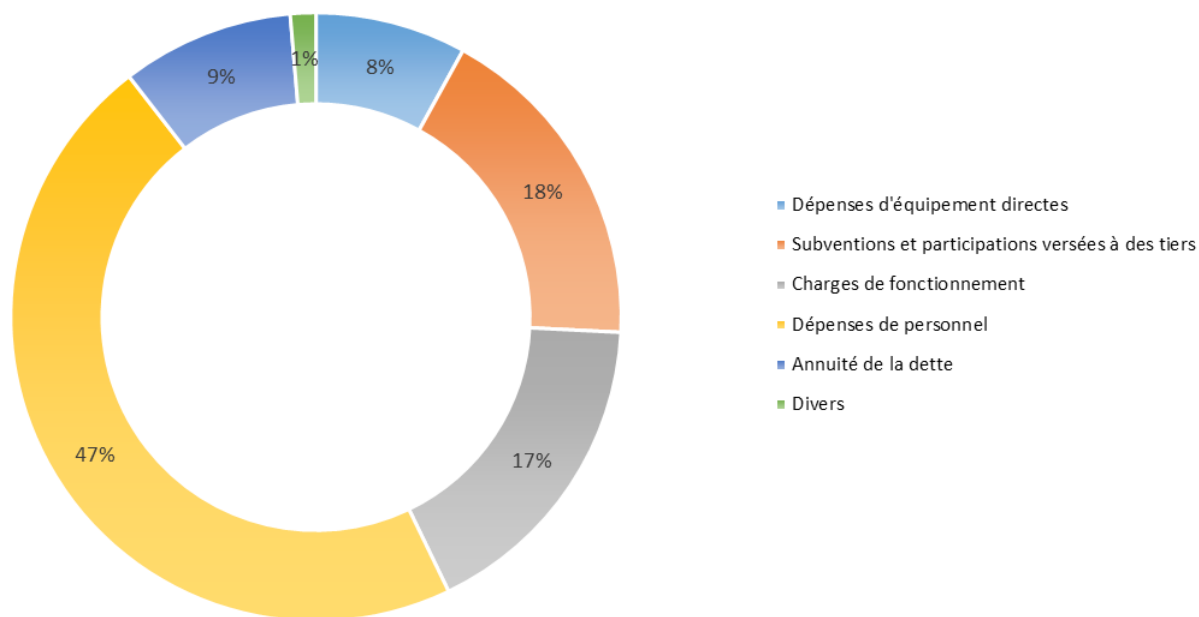

Répartition des recettes de la Ville - Compte administratif 2016

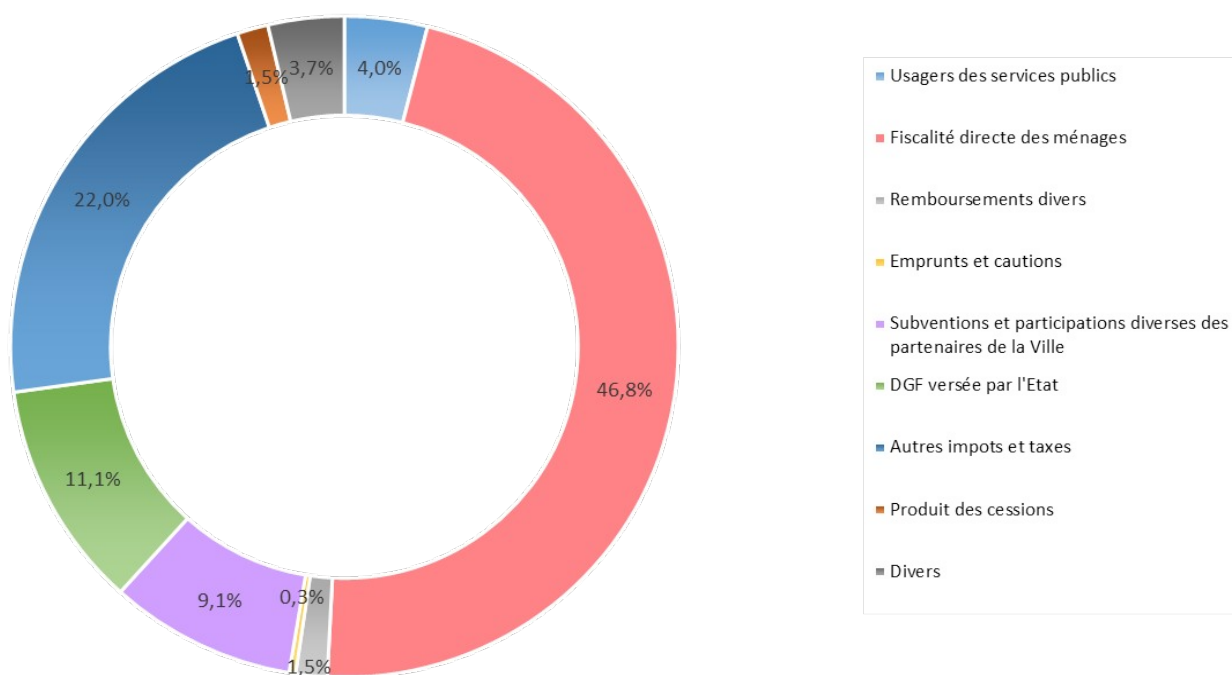

Section de fonctionnement du budget principal de la Ville de Dijon

La section de fonctionnement correspond aux dépenses et recettes courantes de la commune.

1- Dépenses de fonctionnement

Les dépenses de fonctionnement intègrent les frais de personnel, les subventions versées à différents organismes (notamment aux associations), les charges à caractère général (dépenses d'énergie et de fluides, prestations de services et dépenses liées aux services externalisés).

L'évolution de ces principaux postes par rapport à l'année 2015 est récapitulée dans le tableau ci-dessous :

Nature des dépenses (en millions d'euros)	Rappel CA 2015	CA 2016	%
Charges à caractère général	40,496 M€	37,990 M€	- 6.19%
Charges de personnel	111,438 M€	103,933 M€	- 6.74%
Autres charges de gestion courante (dont subventions aux associations)	33,320 M€	37,299 M€	11.94%
Frais de fonctionnement des groupes d'élus (obligation légale)	0,302 M€	0,256 M€	- 15.12%
Charges financières (intérêts et mouvements financiers)	6,966 M€	9,692 M€	39.13%
Charges exceptionnelles	0,878 M€	1,206 M€	37.37%
Atténuations de produits	0,897 M€	1,365 M€	52,25%
TOTAL hors provisions pour dépenses imprévues	194,297 M€	191,741 M€	- 1.32%

▪ Comme le montre le tableau précédent, dans un contexte de forte diminution des dotations de l'Etat, la Ville de Dijon a mené en 2016, comme les années précédentes, **une démarche d'économies sur différents postes de dépenses de fonctionnement**, qui s'est notamment traduite par :

- une diminution des dépenses de personnel ;
- une diminution des charges à caractère général (gestion courante de la collectivité)

▪ En parallèle de ces diminutions, l'augmentation des autres charges de gestion courante principalement due à la prise en compte de la subvention exceptionnelle d'équilibre versée au budget annexe de l'Auditorium pour régler les indemnités relatives au remboursement d'un emprunt ayant fait l'objet d'une désensibilisation en 2016 et au changement de gestion des structures de quartier qui passent d'une gestion Ville (prestations) à une gestion associative (en parallèle, les dépenses de prestations de services ont baissé).

Néanmoins, après retraitement de cette dépense exceptionnelle au budget annexe de l'Auditorium, **ce poste de dépense est en diminution de près de 4,3 % en 2016 par rapport à 2015** sous l'effet principalement :

- de la réduction de 500 K€ de la subvention de fonctionnement accordée au Centre Communal d'Action Sociale (CCAS) qui traduit en particulier la poursuite des efforts de gestion conduits par cet établissement.

- de l'ajustement à 550K€ en 2016 contre 757K€ en 2015 de la subvention de fonctionnement versée à l'Établissement Public Communal d'Accueil des Personnes Agées (EPCAPA) qui a vocation à disparaître dès lors que les dotations accordées à cet établissement par le Département de la Côte d'Or auront fait l'objet d'un ajustement.
 - de la diminution de la subvention de fonctionnement attribuée à l'Opéra de Dijon fixée à 6,520 M€ en 2016 après 6,850 M€ en 2015.
 - de la poursuite, ralentie par rapport à 2015, de la diminution des subventions municipales aux associations de 3,5 %, par rapport à 2015 dans le contexte de forte baisse des dotations de l'État, tout en relevant la progression de 1,106 M€ des subventions aux structures de quartier conformément au schéma de développement approuvé par délibération du conseil municipal du 28 septembre 2015.
- Enfin, les charges financières ont connu une hausse conjoncturelle en 2016, qui s'explique exclusivement par l'autofinancement d'une partie de l'indemnité de remboursement anticipé de deux emprunts SFIL-CAFFIL classés hors charte Gissler, dans le cadre de leur désensibilisation. Après retraitement de cette dépense ponctuelle et exceptionnelle, **les charges d'intérêt courantes ont connu une baisse sensible par rapport à 2015**, conséquence à la fois du désendettement continu et volontariste mené par la municipalité depuis 2008 et du niveau historiquement bas des taux d'intérêt.

2- Recettes de fonctionnement

Les recettes de fonctionnement intègrent les recettes fiscales (dont notamment le produit de la taxe d'habitation et de deux taxes foncières), les dotations versées par l'État, les tarifs acquittés par les usagers des services publics, ainsi que diverses recettes de gestions courantes perçues par la collectivité.

L'évolution de ces principaux postes par rapport au CA 2015 est récapitulée dans le tableau ci-après.

Chapitre	Nature des recettes	Rappel CA 2015	CA 2016	Variation 2015-2016
70	Produits des services, du domaine	17,652 M€	12,975 M€	- 26,50%
73	Fiscalité locale	148,008 M€	155,158 M€	4,83%
74	Dotations et participations	46,072 M€	43,180 M€	-6,28%
75	Autres produits de gestion courante	1,533 M€	1,320 M€	- 13,89%
77	Produits exceptionnels	19,731 M€	4,506 M€	- 77,16%
013 - 76	Produits divers	1,194 M€	5,982 M€	401,01%
TOTAL		234,190	223,121	- 4,73%

Les faits majeurs concernant les recettes de fonctionnement de la Ville de Dijon sont :

- la baisse continue de la ligne « dotations et participations » (perte de recettes de - 2,892 M€ par rapport à 2015) en raison de la poursuite de la diminution **des dotations versées par l'Etat** (- 4,771 M€) ;
- la forte diminution des produits exceptionnels (- 15,225 M€ par rapport à 2015) en raison notamment d'une recette exceptionnelle perçue en 2015 (fin du placement d'une partie des fonds issus de la première réduction de la dotation du Crédit Municipal (15 M€) ;
- la baisse constatée sur la ligne « produits des services et du domaine » qui s'explique essentiellement par la diminution des remboursements de la Communauté Urbaine au titre des coûts des personnels mis à disposition et des frais réels supportés par la Ville de Dijon en 2016 pour le compte du Grand Dijon ;

- la forte hausse des produits financiers due principalement à deux facteurs : d'une part, par l'aide du fonds de soutien lors de la sortie en 2016 de 2 emprunts sensibles à hauteur 3,482 M€ et, d'autre part, par le versement en 2016 de dividendes à la suite de la cession des actions de l'ex-SEMAAD appartenant à la Ville pour un montant de 2,181 M€ ;

- l'augmentation de la ligne « impôts et taxes » s'expliquant enfin, quant à elle, par l'actualisation légale des bases décidée par le Parlement au niveau national (+ 0,9%), l'évolution physique des bases (+ 0,1%) et l'évolution des taux d'imposition déterminée au niveau local (+ 5%).

Programme d'investissement 2016 de la Ville de Dijon

Les dépenses réelles d'équipement du compte administratif 2016 se sont élevées à hauteur de **20,163 M€**, après 41,073 M€ au CA 2015. Cette baisse s'explique essentiellement :

- d'une part, par la réalisation en 2015 d'une dépense exceptionnelle de 10,858 M€ correspondant à l'acquisition du site du 11, rue de l'Hôpital, frais de notaire inclus (dans un objectif de gestion rationalisée du patrimoine municipal) ;
- d'autre part, en 2016, par la non réalisation et/ou le démarrage tardif de certaines opérations comme par exemple, les diagnostics amiantes et plomb supplémentaires qui ont immobilisé le chantier de la rénovation - tranche 2 du Musée des Beaux-Arts et retardé, de ce fait, le commencement des travaux

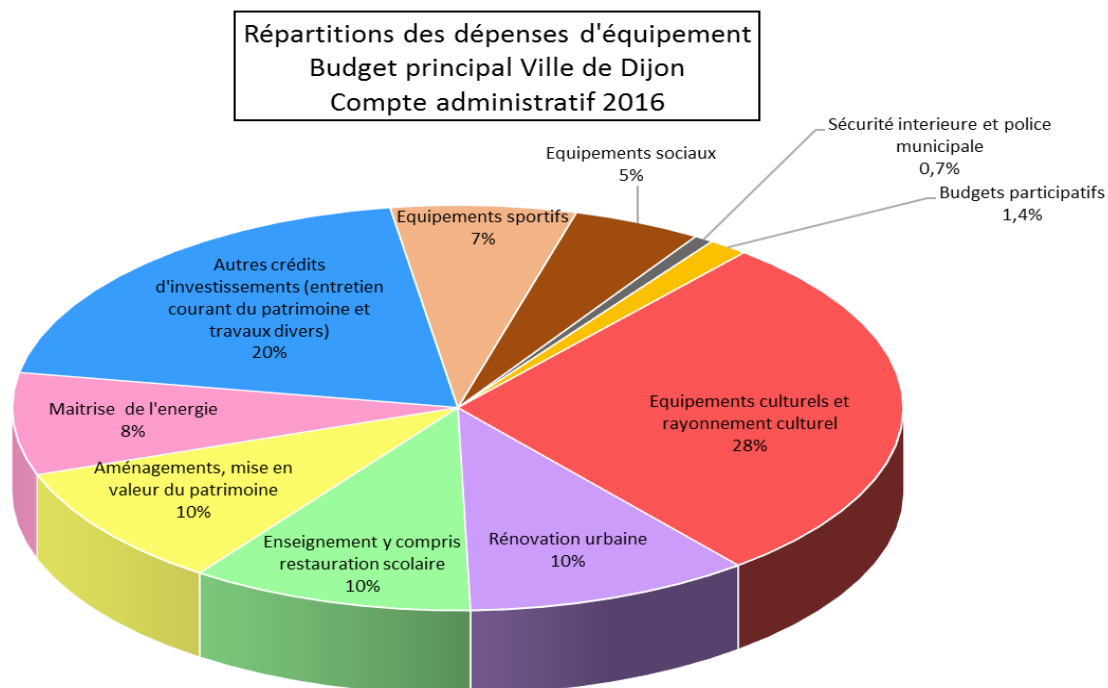

La décomposition indicative de ces dépenses par secteurs d'intervention de la Ville de Dijon est la suivante :

Les principales dépenses de l'exercice en termes de volume financier sont :

- la rénovation des équipements culturels et le rayonnement culturel de la Ville, pour un total de 5,659 M€, incluant notamment la seconde tranche de rénovation du Musée des Beaux Arts (3,827 M€), l'acquisition auprès de l'ex-SEMAAD du bâtiment « Halle 038 » et l'aménagement d'Ateliers d'artistes (0,990 M€), le soutien à la rénovation-extension de la Vapeur (157 K€) ;
- la rénovation urbaine des quartiers de la Fontaine d'Ouche et des Grésilles : 2,091 M€ ;
- la rénovation du patrimoine scolaire (dont restaurants scolaires) : 2,043 M€ ;
- les aménagements, amélioration et/ou mise en valeur du patrimoine : 1,324 M€ ;
- la maîtrise de l'énergie (dont travaux d'économies d'énergie sur les bâtiments municipaux et raccordement au réseau de chauffage urbain : 1,633 M€ ;
- les travaux sur les équipements sportifs : 1,194 M€ ;
- la rénovation des équipements sociaux : 0,726 M€ ;
- le budget des commissions de quartiers : 0,292 M€ ;
- les investissements en matière de tranquillité publique et sécurité (dont vidéoprotection et gilets pare-balles, renouvellement poteaux incendie) : 0,141 M€ ;
- les acquisitions foncières : 3,827 M€.

Le programme d'investissement plus détaillé est disponible dans le rapport de présentation du compte administratif adressé aux membres du conseil municipal et consultable sur le site Internet de la Ville.

Il est précisé que ce programme d'investissement a été majoritairement financé **sans recours à l'emprunt**, via l'autofinancement dégagé par la section de fonctionnement, les cofinancements obtenus par la Ville sur ses projets, et les recettes diverses de la section d'investissement (taxe d'aménagement, fonds de compensation de la TVA – FCTVA).

Seul un emprunt à taux zéro a été souscrit auprès de la Caisse des dépôts et consignations pour les travaux de la Halle 38 à hauteur de 730K€. La municipalité a, en effet, souhaité se saisir de l'opportunité de cette offre particulièrement attractive, sans pour autant remettre en cause son objectif de désendettement volontariste.

Les principales recettes de la section d'investissement sur l'exercice 2016 se décomposent de la manière suivante :

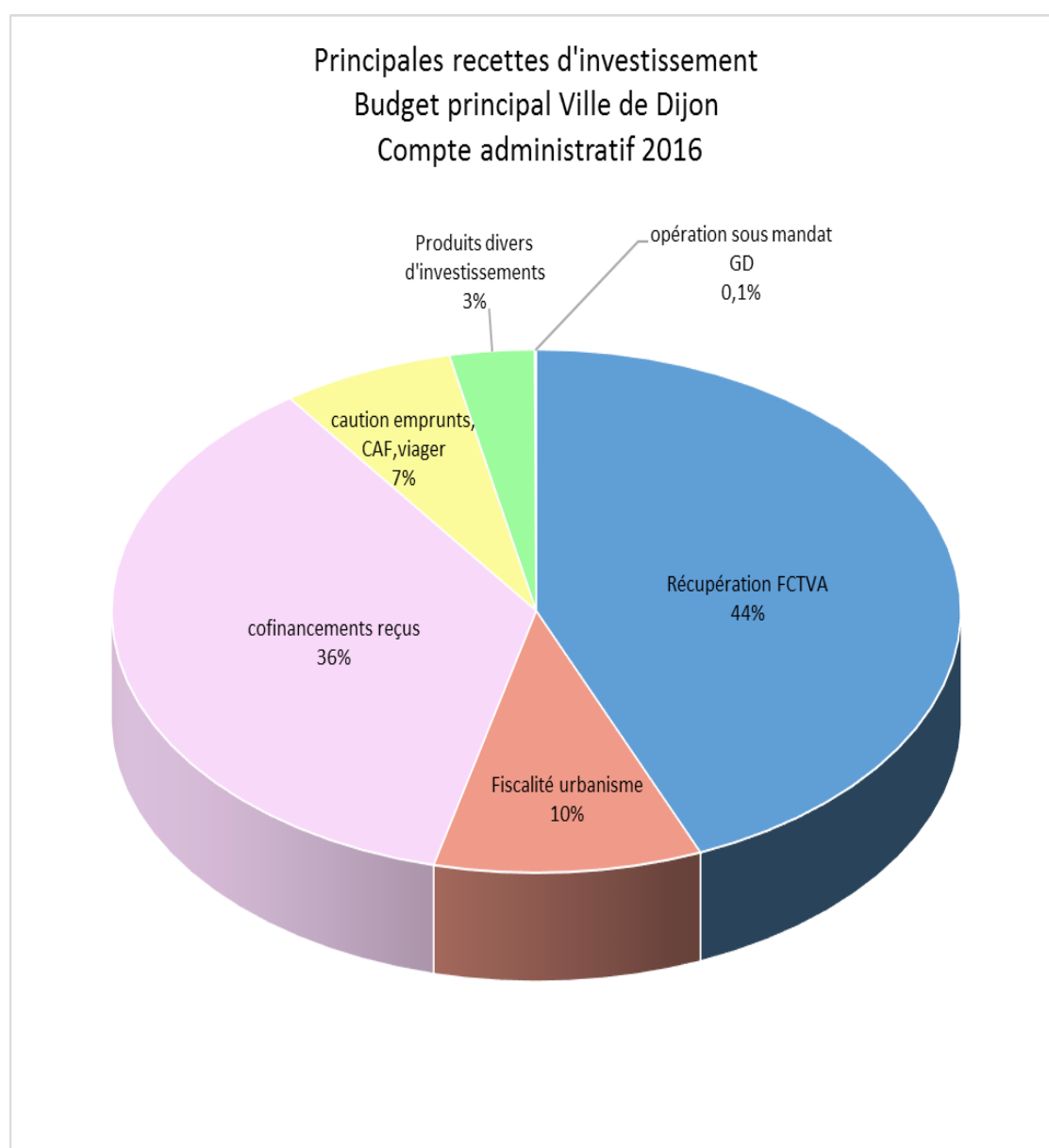

Évolution de l'encours de dette de la Ville de Dijon

Depuis plusieurs années, la municipalité a souhaité conduire un **désendettement régulier** de la Ville de Dijon

Au 31 décembre 2016, l'encours de dette de la commune s'élevait ainsi à **170,3 millions d'euros**, contre 235,7 millions d'euros en 2008, soit une diminution de - 27,75% en huit ans.

Il atteint ainsi son plus bas niveau depuis l'année 1995.

Evolution de l'encours de dette de la Ville de Dijon depuis 1995

Budget général (budget principal + budgets annexes)

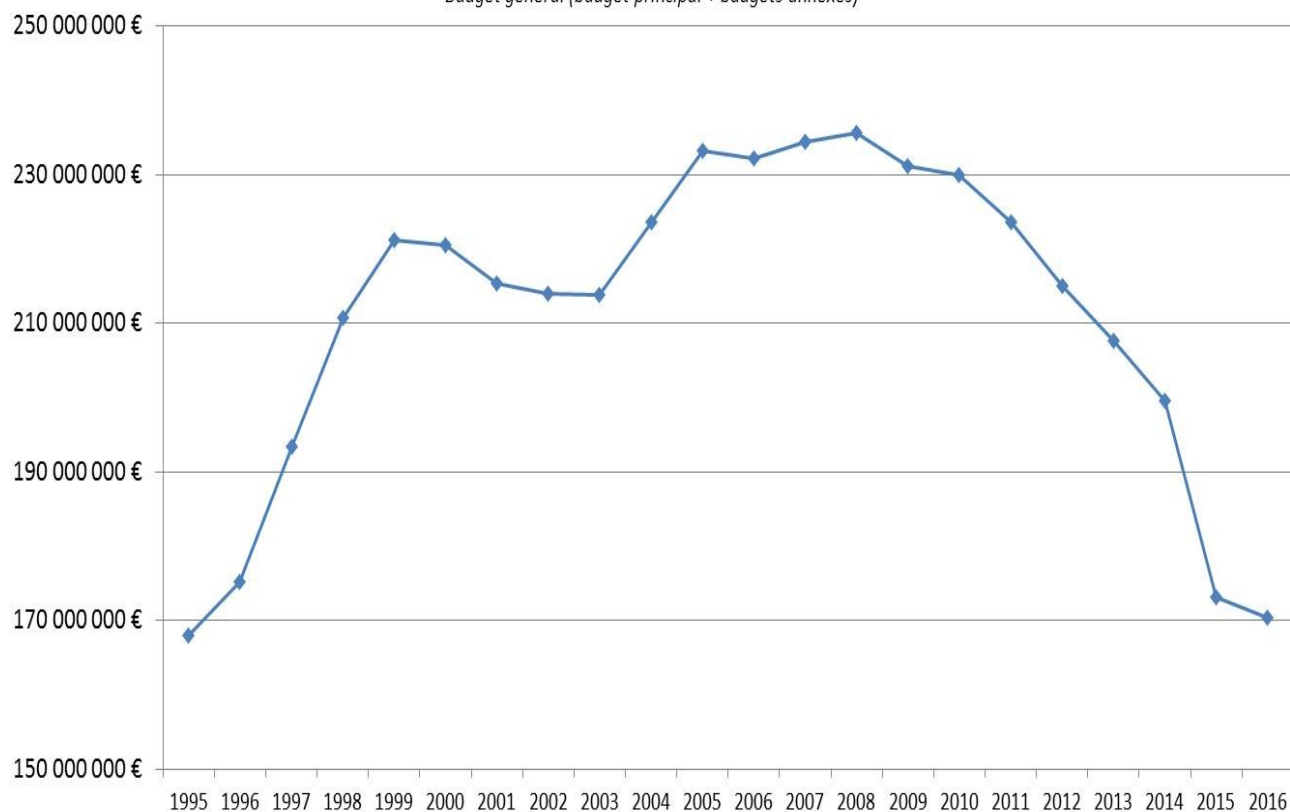

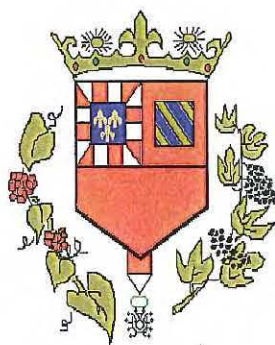

VILLE DE DIJON

COMPTE ADMINISTRATIF 2016

I – INFORMATIONS GENERALES

Code INSEE : 21231	Commune de Dijon	CA 2016
---------------------------	-------------------------	--------------------

I – INFORMATIONS GENERALES	I
INFORMATIONS STATISTIQUES, FISCALES ET FINANCIERES	A

Informations statistiques (1)	Valeurs
Population totale (colonne h du recensement INSEE)	157 182
Nombre de résidences secondaires (article R 2313-1 in fine)	1 795
Nom de l'EPCI à fiscalité propre auquel la commune adhère	Communauté urbaine du Grand Dijon

Potentiel fiscal et financier (2)		Valeurs par hab. pour la commune (population DGF : 159 077)		Moyenne nationale du potentiel fiscal et financier par habitant de la strate (1)	
Fiscal	Financier	Fiscal	Financier	Fiscal	Financier
3 taxes : 109 297 219 4 taxes : 167 343 500	194 588 314	3 taxes : 687,071160 4 taxes : 1051,965400	1223,233491	3 taxes : non connu 4 taxes : 1067,462399	1252,155700

Informations financières - Ratios (3)		Valeurs communales	Moyennes nationales de la strate (5)
<i>Budget principal</i>			
1	Dépenses réelles de fonctionnement / population	1 220 €	1 213 €
2	Produits des impositions directes (3 taxes) / population	697 €	588 €
3	Recettes réelles de fonctionnement / population	1 420 €	1 380 €
4	Dépenses d'équipement brut / population	114 €	324 €
5	Encours de la dette / population (6)	944 €	1 132 €
6	Dotation globale de fonctionnement / population	166 €	275 €
7	Dépenses de personnel / dépenses réelles de fonctionnement	54,2%	55,6%
8	Coefficient de mobilisation du potentiel fiscal (4)	NC	NC
8 bis	Effort fiscal (Produit des 3 taxes / Potentiel fiscal 3 taxes) (4)	NC	NC
9	Dépenses réelles de fonctionnement et remboursement de la dette en capital / recettes réelles de fonctionnement	89,3%	96,2%
10	Dépenses d'équipement brut / recettes réelles de fonctionnement	8,0%	23,5%
11	Encours de la dette / recettes réelles de fonctionnement (6)	66,5%	82,0%

(1) Données extraites de la fiche DGF 2016.

(2) Il s'agit du potentiel fiscal et du potentiel financier définis à l'article L 2334-4 du code général des collectivités territoriales figurant sur la fiche de répartition de la DGF de l'exercice 2016, établie sur la base des informations 2015, et transmise par les services préfectoraux.

(3) Les ratios 1 à 6 sont obligatoires pour les communes de 3 500 habitants et plus et leurs établissements publics administratifs, ainsi que les EPCI dotés d'une fiscalité propre comprenant au moins une commune de 3 500 habitants et plus. Les ratios 7 à 11 sont obligatoires pour les communes de 10 000 habitants et plus et leurs établissements publics administratifs ainsi que pour les EPCI dotés d'une fiscalité propre comprenant au moins une commune de 10 000 habitants et plus (cf articles L 2313-1, R 2313-1, R2313-2 et R 5211-15 du CGCT).

(4) Dans sa publication « Les collectivités locales en chiffres 2016 » (page 41), la DGCL indique que le ratio 8 n'est plus calculé. Aucune donnée/moyenne nationale n'est d'ailleurs communiquée dans les dernières publications de la DGCL, que ce soit pour le ratio 8 ou le ratio 8 bis. Cela s'explique notamment par le fait que le mode de calcul exact de ces ratios n'a jamais été mis à jour et adapté suite à la réforme de la taxe professionnelle.

(5) Il s'agit des dernières moyennes nationales connues portant sur les données des comptes de gestion 2013 des communes de plus de 100 000 habitants hors Paris. Elles sont issues de la publication de la DGCL « Les collectivités locales en chiffres 2016 » (page 48), téléchargeable sur le site Internet www.collectivites-locales.gouv.fr. Ces chiffres sont de « source DGCL à partir des données DGFIP ». Aucune publication ne comportant des ratios plus récents n'est disponible sur le site de la DGFIP.

(6) Ratios calculés à partir de l'encours de dette au 31/12/2016.

I - INFORMATIONS GENERALES	I
MODALITES DE VOTE DU BUDGET	B

POUR MEMOIRE

I - L'assemblée délibérante a voté le budget de l'exercice :

- au niveau du chapitre pour la section de fonctionnement,
- au niveau du chapitre pour la section d'investissement,
 - sans chapitres « opérations d'équipement » de l'état III B3
 - sans vote formel sur chacun des chapitres.
- il n'y a pas d'articles spécialisés sur lesquels l'ordonnateur ne peut procéder à des virements

II - Il n'y a pas de provisions.

II – PRESENTATION GENERALE DU BUDGET

BUDGET GENERAL

Equilibre du budget GENERAL : CA 2016

Investissement

	Chap.	Libellé chapitre	VDijon-Bud 1-Principal	VDijon-Bud 6-Auditorium	Total
Dépenses d'ordre	040	Opérations d'ordre de transfert entre sections	1 370 105,08	5 280 000,00	6 650 105,08
	041	Opérations patrimoniales	57 679 122,79	16 714 188,64	74 393 311,43
		Dépenses d'ordre	59 049 227,87	21 994 188,64	81 043 416,51
Dépenses réelles	020	Dépenses imprévues	0,00	0,00	0,00
	10	Dotations, fonds divers et réserves	89 782,00	307 863,22	397 645,22
	13	Subventions d'investissement (reçues)	26 402,71	0,00	26 402,71
	16	Emprunts et dettes assimilées	10 657 004,26	710 964,85	11 367 969,11
	20	Immobilisations incorporelles	1 688 720,60		1 688 720,60
	204	Subventions d'équipement versées	2 337 590,83	0,00	2 337 590,83
	21	Immobilisations corporelles	3 128 694,44	0,00	3 128 694,44
	23	Immobilisations en cours	13 008 226,29	110 070,23	13 118 296,52
	26	Participations et créances rattachées à des participations	62 500,00	0,00	62 500,00
	27	Autres immobilisations financières	0,00	0,00	0,00
	458	Opérations sous mandats	7 067,49	0,00	7 067,49
		Dépenses réelles	31 005 988,62	1 128 898,30	32 134 886,92
		Total Dépenses d'investissement de l'exercice	90 055 216,49	23 123 086,94	113 178 303,43
	001	Résultat d'investissement reporté		838 822,12	838 822,12
Total Dépenses d'investissement cumulé			90 055 216,49	23 961 909,06	114 017 125,55
Recettes d'ordre	040	Opérations d'ordre de transfert entre sections	14 210 937,56	5 732 616,48	19 943 554,04
	041	Opérations patrimoniales	57 679 122,79	16 714 188,64	74 393 311,43
		Recettes d'ordre	71 890 060,35	22 446 805,12	94 336 865,47
Recettes réelles	024	Produits des cessions d'immobilisations (recettes)	0,00	0,00	0,00
	10	Dotations, fonds divers et réserves	5 973 891,48	838 822,12	6 812 713,60
	13	Subventions d'investissement (reçues)	4 018 673,88		4 018 673,88
	16	Emprunts et dettes assimilées	730 076,22	0,00	730 076,22
	20	Immobilisations incorporelles	0,00	0,00	0,00
	21	Immobilisations corporelles	0,00	0,00	0,00
	23	Immobilisations en cours	298 250,97	0,00	298 250,97
	27	Autres immobilisations financières	59 359,55	0,00	59 359,55
	458	Opérations sous mandats	7 067,49	0,00	7 067,49
		Recettes réelles	11 087 319,59	838 822,12	11 926 141,71
		Total Recettes d'investissement de l'exercice	82 977 379,94	23 285 627,24	106 263 007,18
	001	Résultat d'investissement reporté	3 291 882,36		3 291 882,36
		Total Recettes d'investissement cumulé	86 269 262,30	23 285 627,24	109 554 889,54
résultat d'investissement de l'exercice			-7 077 836,55	162 540,30	-6 915 296,25
résultat d'investissement avec reprises n-1			-3 785 954,19	-676 281,82	-4 462 236,01

Fonctionnement

	Chap.	Libellé chapitre	VDijon-Bud 1-Principal	VDijon-Bud 6-Auditorium	Total
Dépenses d'ordre	042	Opérations d'ordre de transfert entre sections	14 210 937,56	5 732 616,48	19 943 554,04
	043	Opérations d'ordre à l'intérieur de la section de fonctionnement	11 711 000,00	4 303 683,07	16 014 683,07
		Dépenses d'ordre	25 921 937,56	10 036 299,55	35 958 237,11
Dépenses réelles	011	Charges à caractère général	37 989 740,04	373 782,78	38 363 522,82
	012	Charges de personnel et frais assimilés	103 932 789,13	0,00	103 932 789,13
	014	Atténuations de produits	1 364 974,87	0,00	1 364 974,87
	022	Dépenses imprévues	0,00	0,00	0,00
	65	Autres charges de gestion courante	37 298 919,49	0,00	37 298 919,49
	656	Frais de fonctionnement des groupes d'élus	256 329,14	0,00	256 329,14
	66	Charges financières	9 691 792,60	18 053 071,79	27 744 864,39
	67	Charges exceptionnelles	1 206 218,63		1 206 218,63
		Dépenses réelles	191 740 763,90	18 426 854,57	210 167 618,47
Total Dépenses de fonctionnement de l'exercice			217 662 701,46	28 463 154,12	246 125 855,58
Total Dépenses de fonctionnement cumulé			217 662 701,46	28 463 154,12	246 125 855,58
Recettes d'ordre	042	Opérations d'ordre de transfert entre sections	1 370 105,08	5 280 000,00	6 650 105,08
	043	Opérations d'ordre à l'intérieur de la section de fonctionnement	11 711 000,00	4 303 683,07	16 014 683,07
		Recettes d'ordre	13 081 105,08	9 583 683,07	22 664 788,15
Recettes réelles	013	Atténuations de charges	312 204,57	0,00	312 204,57
	70	Produits des services, du domaine et ventes diverses	12 975 323,47	18 888,71	12 994 212,18
	73	Impôts et taxes	155 158 073,77	0,00	155 158 073,77
	74	subventions d'exploitations	43 180 372,74	5 177 718,91	48 358 091,65
	75	Autres produits de gestion courante	1 319 997,94	370 006,69	1 690 004,63
	76	Produits financiers	5 669 242,69	13 311 856,74	18 981 099,43
	77	Produits exceptionnels	4 506 166,65	1 000,00	4 507 166,65
		Recettes réelles	223 121 381,83	18 879 471,05	242 000 852,88
		Total Recettes de fonctionnement de l'exercice	236 202 486,91	28 463 154,12	264 665 641,03
	002	Résultat de fonctionnement reporté	26 114 634,62	0,00	26 114 634,62
		Total Recettes de fonctionnement cumulé	262 317 121,53	28 463 154,12	290 780 275,65
résultat de fonctionnement de l'exercice			18 539 785,45	0,00	18 539 785,45
résultat de fonctionnement avec reprises n-1			44 654 420,07	0,00	44 654 420,07
résultat cumulé			40 868 465,88	-676 281,82	40 192 184,06

BUDGET PRINCIPAL

Equilibre du budget PRINCIPAL : CA 2016

Investissement

	Chap.	Libellé chapitre	VDijon-Bud 1-Principal
Dépenses d'ordre	040	Opérations d'ordre de transfert entre sections	1 370 105,08
	041	Opérations patrimoniales	57 679 122,79
		Dépenses d'ordre	59 049 227,87
Dépenses réelles	020	Dépenses imprévues	0,00
	10	Dotations, fonds divers et réserves	89 782,00
	13	Subventions d'investissement	26 402,71
	16	Emprunts et dettes assimilées	10 657 004,26
	20	immobilisations incorporelles	1 688 720,60
	204	Subventions d'équipement versées	2 337 590,83
	21	Immobilisations corporelles	3 128 694,44
	23	immobilisations en cours	13 008 226,29
	26	Participations et créances rattachées à des participations	62 500,00
	27	Autres immobilisations financières	0,00
	458	Opérations sous mandats	7 067,49
		Dépenses réelles	31 005 988,62
		Total Dépenses d'investissement de l'exercice	90 055 216,49
	001	Résultat d'investissement reporté	
Total Dépenses d'investissement cumulé			90 055 216,49
Recettes d'ordre	040	Opérations d'ordre de transfert entre sections	14 210 937,56
	041	Opérations patrimoniales	57 679 122,79
		Recettes d'ordre	71 890 060,35
Recettes réelles	024	Produits des cessions d'immobilisations (recettes)	0,00
	10	Dotations, fonds divers et réserves	5 973 891,48
	13	Subventions d'investissement (reçues)	4 018 673,88
	16	Emprunts et dettes assimilées	730 076,22
	20	immobilisations incorporelles	0,00
	21	Immobilisations corporelles	0,00
	23	immobilisations en cours	298 250,97
	27	Autres immobilisations financières	59 359,55
	458	Opérations sous mandats	7 067,49
		Recettes réelles	11 087 319,59
		Total Recettes d'investissement de l'exercice	82 977 379,94
	001	Résultat d'investissement reporté	3 291 882,36
Total Recettes d'investissement			86 269 262,30
résultat d'investissement de l'exercice			-7 077 836,55
résultat d'investissement avec reprises n-1			-3 785 954,19

Fonctionnement

	Chap.	Libellé chapitre	VDijon-Bud 1-Principal
Dépenses d'ordre	042	Opérations d'ordre de transfert entre sections	14 210 937,56
	043	Opérations d'ordre à l'intérieur de la section de fonctionnement	11 711 000,00
	023	Virement à la section d'investissement	0,00
		Dépenses d'ordre	25 921 937,56
Dépenses réelles	011	Charges à caractère général	37 989 740,04
	012	Charges de personnel et frais assimilés	103 932 789,13
	014	Atténuations de produits	1 364 974,87
	022	Dépenses imprévues	0,00
	65	Autres charges de gestion courante	37 298 919,49
	656	Frais de fonctionnement des groupes d'élus	256 329,14
	66	Charges financières	9 691 792,60
	67	Charges exceptionnelles	1 206 218,63
		Dépenses réelles	191 740 763,90
		Total Dépenses de fonctionnement de l'exercice	217 662 701,46
Total Dépenses de fonctionnement cumulé			217 662 701,46
Recettes d'ordre	042	Opérations d'ordre de transfert entre sections	1 370 105,08
	043	Opérations d'ordre à l'intérieur de la section de fonctionnement	11 711 000,00
		Recettes d'ordre	13 081 105,08
Recettes réelles	013	Atténuations de charges	312 204,57
	70	Produits des services, du domaine et ventes diverses	12 975 323,47
	73	Impôts et taxes	155 158 073,77
	74	subventions d'exploitations	43 180 372,74
	75	Autres produits de gestion courante	1 319 997,94
	76	Produits financiers	5 669 242,69
	77	Produits exceptionnels	4 506 166,65
		Recettes réelles	223 121 381,83
		Total Recettes de fonctionnement de l'exercice	236 202 486,91
	002	Résultat de fonctionnement reporté	26 114 634,62
Total Recettes de fonctionnement cumulé			262 317 121,53
résultat de fonctionnement de l'exercice			18 539 785,45
résultat de fonctionnement avec reprises n-1			44 654 420,07
résultat cumulé			40 868 465,88

II – PRESENTATION GENERALE DU BUDGET	II
VUE D'ENSEMBLE	A1

EXECUTION DU BUDGET

		DEPENSES	RECETTES
REALISATIONS DE L'EXERCICE (mandats et titres)	Section de fonctionnement	A 217 662 701,46	G 236 202 486,91
	Section d'investissement	B 90 055 216,49	H 82 977 379,94

		+	+
REPORTS DE L'EXERCICE N-1	Report en section de fonctionnement (002)	C 0,00 (si déficit)	I 26 114 634,62 (si excédent)
	Report en section d'investissement (001)	D 0,00 (si déficit)	J 3 291 882,36 (si excédent)

		=	=
TOTAL (réalisations + reports)	= A+B+C+D	307 717 917,95	= G+H+I+J 348 586 383,83

RESTES A REALISER A REPORTER EN N+1	Section de fonctionnement	E 0,00	K 0,00
	Section d'investissement	F 1 239 091,15	L 404 165,00
	TOTAL des restes à réaliser à reporter en N+1	= E+F 1 239 091,15	= K+L 404 165,00

RESULTAT CUMULE	Section de fonctionnement	= A+C+E 217 662 701,46	= G+I+K 262 317 121,53
	Section d'investissement	= B+D+F 91 294 307,64	= H+J+L 86 673 427,30
	TOTAL CUMULE	= A+B+C+D+E+F 308 957 009,10	= G+H+I+J+K+L 348 990 548,83

DETAIL DES RESTES A REALISER

Chap.	Libellé	Dépenses engagées non mandatées	Titres restant à émettre
TOTAL DE LA SECTION DE FONCTIONNEMENT		E 0,00	K 0,00
011	Charges à caractère général	0,00	
012	Charges de personnel, frais assimilés	0,00	
014	Atténuations de produits	0,00	
65	Autres charges de gestion courante	0,00	
656	Frais fonctionnement des groupes d'élus	0,00	
66	Charges financières	0,00	
67	Charges exceptionnelles	0,00	
70	Produits services, domaine et ventes div		0,00
73	Impôts et taxes		0,00
74	Dotations et participations		0,00
75	Autres produits de gestion courante		0,00
013	Atténuations de charges		0,00
76	Produits financiers		0,00
77	Produits exceptionnels		0,00
TOTAL DE LA SECTION D'INVESTISSEMENT		F 1 239 091,15	L 404 165,00
010	Stocks	0,00	0,00
024	Produits des cessions d'immobilisations		0,00
10	Dotations, fonds divers et réserves	0,00	0,00
13	Subventions d'investissement	0,00	29 165,00
16	Emprunts et dettes assimilées	0,00	375 000,00

Ville de Dijon - Dijon Ville - Budget principal - CA - 2016

Chap.	Libellé	Dépenses engagées non mandatées	Titres restant à émettre
18	Compte de liaison : affectat° (BA,régie) °	0,00	0,00
20	Immobilisations incorporelles	67 482,00	0,00
204	Subventions d'équipement versées	278 486,02	0,00
21	Immobilisations corporelles	227 682,00	0,00
22	Immobilisations reçues en affectation	0,00	0,00
23	Immobilisations en cours	665 441,13	0,00
26	Participat° et créances rattachées	0,00	0,00
27	Autres immobilisations financières	0,00	0,00

II - PRESENTATION GENERALE DU BUDGET					II
SECTION DE FONCTIONNEMENT – CHAPITRES					A2

DEPENSES DE FONCTIONNEMENT

Chap.	Libellé	Crédits ouverts (BP+DM+RAR N-1)	Crédits employés (ou restant à employer)			Crédits annulés
			Mandats émis	Charg. rattachées	Restes à réaliser au 31/12	
011	Charges à caractère général	40 213 684,00	37 520 935,37	468 804,67	0,00	2 223 943,96
012	Charges de personnel, frais assimilés	106 508 960,00	103 932 789,13	0,00	0,00	2 576 170,87
014	Atténuations de produits	1 477 000,00	1 364 974,87	0,00	0,00	112 025,13
65	Autres charges de gestion courante	38 905 531,00	36 927 798,19	371 121,30	0,00	1 606 611,51
656	Frais fonctionnement des groupes d'élus	317 800,00	256 329,14	0,00	0,00	61 470,86
Total des dépenses de gestion courante		187 422 975,00	180 002 826,70	839 925,97	0,00	6 580 222,33
66	Charges financières	10 744 500,00	8 178 917,73	1 512 874,87	0,00	1 052 707,40
67	Charges exceptionnelles	1 497 000,62	1 203 918,63	2 300,00	0,00	290 781,99
68	Dotations provisions semi-budgétaires	0,00	0,00			0,00
022	Dépenses imprévues	6 110 000,00				
Total des dépenses réelles de fonctionnement		205 774 475,62	189 385 663,06	2 355 100,84	0,00	14 033 711,72
023	Virement à la section d'investissement	18 500 000,00				
042	Opérat° ordre transfert entre sections	14 747 700,00	14 210 937,56			536 762,44
043	Opérat° ordre intérieur de la section	12 503 000,00	11 711 000,00			792 000,00
Total des dépenses d'ordre de fonctionnement		45 750 700,00	25 921 937,56			19 828 762,44
TOTAL		251 525 175,62	215 307 600,62	2 355 100,84	0,00	33 862 474,16
Pour information		0,00				
D 002 Déficit de fonctionnement reporté de N-1						

RECETTES DE FONCTIONNEMENT

Chap.	Libellé	Crédits ouverts (BP+DM+RAR N-1)	Crédits employés (ou restant à employer)			Crédits annulés
			Titres émis	Prod. rattachées	Restes à réaliser au 31/12	
013	Atténuations de charges	296 700,00	312 204,57	0,00	0,00	-15 504,57
70	Produits services, domaine et ventes div	12 176 297,00	11 692 113,35	1 283 210,12	0,00	-799 026,47
73	Impôts et taxes	153 008 797,00	155 158 073,77	0,00	0,00	-2 149 276,77
74	Dotations et participations	41 899 317,00	43 180 372,74	0,00	0,00	-1 281 055,74
75	Autres produits de gestion courante	844 230,00	1 319 997,94	0,00	0,00	-475 767,94
Total des recettes de gestion courante		208 225 341,00	211 662 762,37	1 283 210,12	0,00	-4 720 631,49
76	Produits financiers	3 990 000,00	5 669 242,69	0,00	0,00	-1 679 242,69
77	Produits exceptionnels	168 600,00	4 506 166,65	0,00	0,00	-4 337 566,65
78	Reprises provisions semi-budgétaires	0,00	0,00			0,00
Total des recettes réelles de fonctionnement		212 383 941,00	221 838 171,71	1 283 210,12	0,00	-10 737 440,83
042	Opérat° ordre transfert entre sections	523 600,00	1 370 105,08			-846 505,08
043	Opérat° ordre intérieur de la section	12 503 000,00	11 711 000,00			792 000,00
Total des recettes d'ordre de fonctionnement		13 026 600,00	13 081 105,08			-54 505,08
TOTAL		225 410 541,00	234 919 276,79	1 283 210,12	0,00	-10 791 945,91
Pour information		26 114 634,62				
R 002 Excédent de fonctionnement reporté de N-1						

II – PRESENTATION GENERALE DU BUDGET	II
SECTION D'INVESTISSEMENT – CHAPITRES	A3

DEPENSES D'INVESTISSEMENT

Chap.	Libellé	Crédits ouverts (BP+DM+RAR N-1)	Mandats émis	Restes à réaliser au 31/12	Crédits annulés
010	Stocks	0,00	0,00	0,00	0,00
20	Immobilisations incorporelles (sauf 204)	8 525 736,72	1 688 720,60	67 482,00	6 769 534,12
204	Subventions d'équipement versées	8 892 963,77	2 337 590,83	278 486,02	6 276 886,92
21	Immobilisations corporelles	10 141 389,90	3 128 694,44	227 682,00	6 785 013,46
22	Immobilisations reçues en affectation	0,00	0,00	0,00	0,00
23	Immobilisations en cours	26 219 388,40	13 008 226,29	665 441,13	12 545 720,98
	Total des opérations d'équipement	0,00	0,00	0,00	0,00
	Total des dépenses d'équipement	53 779 478,79	20 163 232,16	1 239 091,15	32 377 155,48
10	Dotations, fonds divers et réserves	300 000,00	89 782,00	0,00	210 218,00
13	Subventions d'investissement	26 405,00	26 402,71	0,00	2,29
16	Emprunts et dettes assimilées	10 728 049,57	10 657 004,26	0,00	71 045,31
18	Compte de liaison : affectat° (BA,régie)	0,00	0,00	0,00	0,00
26	Participat° et créances rattachées	62 500,00	62 500,00	0,00	0,00
27	Autres immobilisations financières	245 000,00	0,00	0,00	245 000,00
020	Dépenses imprévues	4 700 000,00			
	Total des dépenses financières	16 061 954,57	10 835 688,97	0,00	5 226 265,60
45...	Total des opé. pour compte de tiers	7 067,49	7 067,49	0,00	0,00
	Total des dépenses réelles d'investissement	69 848 500,85	31 005 988,62	1 239 091,15	37 603 421,08
040	Opérat° ordre transfert entre sections	523 600,00	1 370 105,08		-846 505,08
041	Opérations patrimoniales	58 056 700,00	57 679 122,79		377 577,21
	Total des dépenses d'ordre d'investissement	58 580 300,00	59 049 227,87		-468 927,87
	TOTAL	128 428 800,85	90 055 216,49	1 239 091,15	37 134 493,21
	Pour information	0,00			
	D 001 Solde d'exécution négatif reporté de N-1				

RECETTES D'INVESTISSEMENT

Chap.	Libellé	Crédits ouverts (BP+DM+RAR N-1)	Titres émis	Restes à réaliser au 31/12	Crédits annulés
010	Stocks	0,00	0,00	0,00	0,00
13	Subventions d'investissement	5 600 771,00	4 018 673,88	29 165,00	1 552 932,12
16	Emprunts et dettes assimilées (hors 165)	1 430 000,00	730 000,00	375 000,00	325 000,00
20	Immobilisations incorporelles (sauf 204)	0,00	0,00	0,00	0,00
204	Subventions d'équipement versées	0,00	0,00	0,00	0,00
21	Immobilisations corporelles	0,00	0,00	0,00	0,00
22	Immobilisations reçues en affectation	0,00	0,00	0,00	0,00
23	Immobilisations en cours	283 000,00	298 250,97	0,00	-15 250,97
	Total des recettes d'équipement	7 313 771,00	5 046 924,85	404 165,00	1 862 681,15
10	Dotations, fonds divers et réserves (hors 1068)	20 570 000,00	5 973 891,48	0,00	14 596 108,52
1068	Excédents de fonctionnement capitalisés	0,00	0,00	0,00	0,00
138	Autres subvent° invest. non transf.	0,00	0,00	0,00	0,00
165	Dépôts et cautionnements reçus	15 000,00	76,22	0,00	14 923,78
18	Compte de liaison : affectat° (BA,régie)	0,00	0,00	0,00	0,00
26	Participat° et créances rattachées	0,00	0,00	0,00	0,00
27	Autres immobilisations financières	293 000,00	59 359,55	0,00	233 640,45
024	Produits des cessions d'immobilisations	5 633 680,00		0,00	
	Total des recettes financières	26 511 680,00	6 033 327,25	0,00	20 478 352,75
45...	Total des opé. pour le compte de tiers	7 067,49	7 067,49	0,00	0,00
	Total des recettes réelles d'investissement	33 832 518,49	11 087 319,59	404 165,00	22 341 033,90
021	Virement de la sect° de fonctionnement	18 500 000,00			
040	Opérat° ordre transfert entre sections	14 747 700,00	14 210 937,56		536 762,44

Ville de Dijon - Dijon Ville - Budget principal - CA - 2016

Chap.	Libellé	Crédits ouverts (BP+DM+RAR N-1)	Titres émis	Restes à réaliser au 31/12	Crédits annulés
041	Opérations patrimoniales	58 056 700,00	57 679 122,79		377 577,21
Total des recettes d'ordre d'investissement		91 304 400,00	71 890 060,35		19 414 339,65
TOTAL		125 136 918,49	82 977 379,94	404 165,00	41 755 373,55
Pour information		3 291 882,36			
R 001 Solde d'exécution positif reporté de N-1					

II – PRESENTATION GENERALE DU BUDGET	II
BALANCE GENERALE DU BUDGET	B1

1 – Mandats émis (y compris sur les restes à réaliser N-1)

	FONCTIONNEMENT	Opérations réelles	Opérations d'ordre	TOTAL
011	Charges à caractère général	37 989 740,04		37 989 740,04
012	Charges de personnel, frais assimilés	103 932 789,13		103 932 789,13
014	Atténuations de produits	1 364 974,87		1 364 974,87
60	Achats et variation des stocks		0,00	0,00
65	Autres charges de gestion courante	37 298 919,49		37 298 919,49
656	Frais fonctionnement des groupes d'élus	256 329,14		256 329,14
66	Charges financières	9 691 792,60	13 611 000,00	23 302 792,60
67	Charges exceptionnelles	1 206 218,63	4 911 193,46	6 117 412,09
68	Dot. aux amortissements et provisions	0,00	7 399 744,10	7 399 744,10
71	Production stockée (ou déstockage)		0,00	0,00
Dépenses de fonctionnement – Total		191 740 763,90	25 921 937,56	217 662 701,46
Pour information				0,00
D 002 Déficit de fonctionnement reporté de N-1				

	INVESTISSEMENT	Opérations réelles	Opérations d'ordre	TOTAL
10	Dotations, fonds divers et réserves	89 782,00	0,00	89 782,00
13	Subventions d'investissement	26 402,71	23 489,86	49 892,57
15	Provisions pour risques et charges		0,00	0,00
16	Emprunts et dettes assimilées (sauf 1688 non budgétaire)	10 657 004,26	53 812 323,68	64 469 327,94
18	Compte de liaison : affectat° (BA,régie)	0,00		0,00
	Total des opérations d'équipement	0,00		0,00
19	Différences sur réalisation d'immo.		1 325 673,50	1 325 673,50
20	Immobilisations incorporelles (sauf 204)	1 688 720,60	0,00	1 688 720,60
204	Subventions d'équipement versées	2 337 590,83	1 221 273,46	3 558 864,29
21	Immobilisations corporelles	3 128 694,44	1 594 461,00	4 723 155,44
22	Immobilisations reçues en affectation	0,00	0,00	0,00
23	Immobilisations en cours	13 008 226,29	1 025 768,34	14 033 994,63
26	Participations et créances rattachées	62 500,00	0,00	62 500,00
27	Autres immobilisations financières	0,00	45 843,08	45 843,08
28	Amortissement des immobilisations (reprises)		394,95	394,95
29	Prov. pour dépréciat° immobilisations		0,00	0,00
39	Prov. dépréciat° des stocks et en-cours		0,00	0,00
45...	Total des opérations pour compte de tiers	7 067,49	0,00	7 067,49
481	Charges à rép. sur plusieurs exercices		0,00	0,00
49	Prov. dépréc. comptes de tiers		0,00	0,00
59	Prov. dépréc. comptes financiers		0,00	0,00
3...	Stocks	0,00	0,00	0,00
Dépenses d'investissement –Total		31 005 988,62	59 049 227,87	90 055 216,49
Pour information				0,00
D 001 Solde d'exécution négatif reporté de N-1				

II – PRESENTATION GENERALE DU BUDGET	II
BALANCE GENERALE DU BUDGET	B2

2 – Titres émis (y compris sur les restes à réaliser N-1)

	FONCTIONNEMENT	Opérations réelles	Opérations d'ordre	TOTAL
013	Atténuations de charges	312 204,57		312 204,57
60	Achats et variation des stocks		0,00	0,00
70	Produits services, domaine et ventes div	12 975 323,47		12 975 323,47
71	Production stockée (ou déstockage)		0,00	0,00
72	Production immobilisée		20 656,33	20 656,33
73	Impôts et taxes	155 158 073,77		155 158 073,77
74	Dotations et participations	43 180 372,74		43 180 372,74
75	Autres produits de gestion courante	1 319 997,94	0,00	1 319 997,94
76	Produits financiers	5 669 242,69	0,00	5 669 242,69
77	Produits exceptionnels	4 506 166,85	1 349 053,80	5 855 220,45
78	Reprise sur amortissements et provisions	0,00	394,95	394,95
79	Transferts de charges		11 711 000,00	11 711 000,00
Recettes de fonctionnement – Total		223 121 381,83	13 081 105,08	236 202 486,91
Pour information				26 114 634,62
R 002 Excédent de fonctionnement reporté de N-1				

	INVESTISSEMENT	Opérations réelles	Opérations d'ordre	TOTAL
10	Dotations, fonds divers et réserves (sauf 1068)	5 973 891,48	1 556 623,00	7 530 514,48
1068	Excédents de fonctionnement capitalisés	0,00		0,00
13	Subventions d'investissement	4 018 673,88	37 838,00	4 056 511,88
15	Provisions pour risques et charges		0,00	0,00
16	Emprunts et dettes assimilées (sauf 1688 non budgétaire)	730 076,22	55 712 323,68	56 442 399,90
18	Compte de liaison : affectat° (BA,régie)	0,00		0,00
19	Différences sur réalisation d'immo.		2 585 007,30	2 585 007,30
20	Immobilisations incorporelles (sauf 204)	0,00	949 767,24	949 767,24
204	Subventions d'équipement versées	0,00	0,00	0,00
21	Immobilisations corporelles	0,00	3 185 134,40	3 185 134,40
22	Immobilisations reçues en affectation	0,00	0,00	0,00
23	Immobilisations en cours	298 250,97	143 873,22	442 124,19
26	Participations et créances rattachées	0,00	319 639,85	319 639,85
27	Autres immobilisations financières	59 359,55	109,56	59 469,11
28	Amortissement des immobilisations		6 960 195,69	6 960 195,69
29	Prov. pour dépréciat° immobilisations		0,00	0,00
39	Prov. dépréciat° des stocks et en-cours		0,00	0,00
45...	Opérations pour compte de tiers	7 067,49	0,00	7 067,49
481	Charges à rép. sur plusieurs exercices		439 548,41	439 548,41
49	Prov. dépréc. comptes de tiers		0,00	0,00
59	Prov. dépréc. comptes financiers		0,00	0,00
3...	Stocks	0,00	0,00	0,00
Recettes d'investissement – Total		11 087 319,59	71 890 060,35	82 977 379,94
Pour information				3 291 882,36
R 001 Solde d'exécution positif reporté de N-1				

III – VOTE DU BUDGET

SECTION DE FONCTIONNEMENT

III – VOTE DU BUDGET					III
SECTION DE FONCTIONNEMENT – DETAIL DES DEPENSES					A1

Chap/ art	Libellé	Crédits ouverts (BP+DM+RAR N-1)	Crédits employés (ou restant à employer)			Crédits annulés
			Mandats émis	Charges rattachées	Restes à réaliser au 31/12	
011	Charges à caractère général	40 213 684,00	37 520 935,37	468 804,67	0,00	2 223 943,96
6042	Achats prestat° services (hors terrains)	366 567,05	331 764,35	0,00	0,00	34 802,70
60611	Eau et assainissement	1 561 926,00	1 507 870,94	23 651,29	0,00	30 403,77
60612	Energie - Electricité	2 619 812,15	2 525 456,21	24 590,66	0,00	69 765,28
60613	Chauffage urbain	1 427 887,11	1 197 500,83	120 501,05	0,00	109 885,23
60622	Carburants	466 221,14	459 585,73	0,00	0,00	6 635,41
60623	Alimentation	3 172 520,54	3 030 053,57	0,00	0,00	142 466,97
60628	Autres fournitures non stockées	1 138 855,96	954 391,56	0,00	0,00	184 464,40
60631	Fournitures d'entretien	386 140,00	366 071,67	0,00	0,00	20 068,33
60632	Fournitures de petit équipement	1 218 185,87	1 176 247,46	2 990,40	0,00	38 948,01
60633	Fournitures de voirie	37 709,00	36 522,56	0,00	0,00	1 186,44
60636	Vêtements de travail	113 286,56	109 256,08	0,00	0,00	4 030,48
6064	Fournitures administratives	168 388,97	153 243,06	0,00	0,00	15 145,91
6065	Livres, disques, ... (médiathèque)	493 304,05	486 527,58	0,00	0,00	6 776,47
6067	Fournitures scolaires	336 489,58	321 306,55	0,00	0,00	15 183,03
6068	Autres matières et fournitures	38 872,88	38 348,66	0,00	0,00	524,22
611	Contrats de prestations de services	10 458 227,08	9 818 345,55	154 733,07	0,00	485 148,46
6132	Locations immobilières	138 435,00	115 977,41	6 021,11	0,00	16 436,48
6135	Locations mobilières	1 055 774,92	1 030 518,23	0,00	0,00	25 256,69
614	Charges locatives et de copropriété	97 079,00	86 026,28	0,00	0,00	11 052,72
61521	Entretien terrains	499 411,21	497 138,40	0,00	0,00	2 272,81
615221	Entretien, réparations bâtiments publics	351 748,33	333 119,36	0,00	0,00	18 628,97
615228	Entretien, réparations autres bâtiments	59 345,65	54 743,67	0,00	0,00	4 601,98
615231	Entretien, réparations voiries	161 350,10	154 634,22	6 421,95	0,00	293,93
615232	Entretien, réparations réseaux	35 220,00	35 081,17	0,00	0,00	138,83
61551	Entretien matériel roulant	78 202,56	78 202,42	0,00	0,00	0,14
61558	Entretien autres biens mobiliers	121 087,48	113 097,09	0,00	0,00	7 990,39
6156	Maintenance	3 218 483,57	3 010 976,56	22 598,28	0,00	184 908,73
6161	Multirisques	596 910,00	589 838,55	0,00	0,00	7 071,45
617	Etudes et recherches	123 168,95	118 113,15	0,00	0,00	5 055,80
6182	Documentation générale et technique	139 523,60	132 049,04	0,00	0,00	7 474,56
6184	Versements à des organismes de formation	572 105,43	542 924,83	9 942,00	0,00	19 238,60
6185	Frais de colloques et de séminaires	1 700,00	1 421,17	0,00	0,00	278,83
6188	Autres frais divers	1 830 933,88	1 479 122,60	9 924,00	0,00	341 887,28
6225	Indemnités aux comptable et régisseurs	9 711,87	9 292,05	0,00	0,00	419,82
6226	Honoraires	464 874,52	438 246,08	0,00	0,00	26 628,44
6227	Frais d'actes et de contentieux	156 428,52	109 880,72	0,00	0,00	46 547,80
6228	Divers	60 951,76	54 782,32	0,00	0,00	6 169,44
6231	Annonces et insertions	324 897,04	296 761,99	9 600,00	0,00	18 535,05
6232	Fêtes et cérémonies	99 786,00	98 377,53	0,00	0,00	1 408,47
6233	Foires et expositions	5 700,00	674,40	0,00	0,00	5 025,60
6236	Catalogues et imprimés	284 446,96	243 646,87	7 425,60	0,00	33 374,49
6237	Publications	355 472,94	336 272,74	0,00	0,00	19 200,20
6238	Divers	297 288,31	293 751,02	1 320,00	0,00	2 217,29
6241	Transports de biens	166 642,23	160 227,22	0,00	0,00	6 415,01
6244	Transports administratifs	15 020,01	15 019,50	0,00	0,00	0,51
6247	Transports collectifs	204 138,40	191 120,36	0,00	0,00	13 018,04
6248	Divers	2 705,09	2 048,88	0,00	0,00	656,21
6251	Voyages et déplacements	16 832,91	16 271,12	0,00	0,00	561,79
6255	Frais de déménagement	8 341,94	8 341,94	0,00	0,00	0,00
6256	Missions	37 452,78	36 787,93	0,00	0,00	664,85
6257	Réceptions	232 237,02	221 327,75	0,00	0,00	10 909,27
6261	Frais d'affranchissement	390 416,00	329 201,40	0,00	0,00	61 214,60
6262	Frais de télécommunications	398 270,66	397 591,55	0,00	0,00	679,11
627	Services bancaires et assimilés	9 790,01	7 166,03	0,00	0,00	2 623,98
6281	Concours divers (cotisations)	277 700,00	274 997,03	0,00	0,00	2 702,97
6282	Frais de gardiennage (églises, forêts, .	785 085,87	745 208,14	25 806,26	0,00	14 071,47
6283	Frais de nettoyage des locaux	808 914,22	796 692,32	0,00	0,00	12 221,90

Ville de Dijon - Dijon Ville - Budget principal - CA - 2016

Chap/ art	Libellé	Crédits ouverts (BP+DM+RAR N-1)	Crédits employés (ou restant à employer)			Crédits annulés
			Mandats émis	Charges rattachées	Restes à réaliser au 31/12	
6284	Redevances pour services rendus	5 282,00	5 281,50	0,00	0,00	0,50
62873	Remb. frais au CCAS	130 000,00	94 007,02	11 000,00	0,00	24 992,98
62876	Remb. frais à un GFP de rattachement	306 283,00	271 933,89	0,00	0,00	34 349,11
63512	Taxes foncières	1 224 100,00	1 131 050,00	32 279,00	0,00	60 771,00
63513	Autres impôts locaux	3 000,00	2 707,00	0,00	0,00	293,00
6353	Impôts indirects	134,00	134,00	0,00	0,00	0,00
6355	Taxes et impôts sur les véhicules	8 086,32	8 086,32	0,00	0,00	0,00
6358	Autres droits	31 500,00	31 253,00	0,00	0,00	247,00
637	Autres impôts, taxes (autres organismes)	7 320,00	7 319,24	0,00	0,00	0,76
012	Charges de personnel, frais assimilés	106 508 960,00	103 932 789,13	0,00	0,00	2 576 170,87
6216	Personnel affecté par GFP de rattachement	379 500,00	378 811,55	0,00	0,00	688,45
6218	Autre personnel extérieur	1 450,00	1 343,02	0,00	0,00	106,98
6331	Versement de transport	1 151 401,00	1 151 401,00	0,00	0,00	0,00
6332	Cotisations versées au F.N.A.L.	293 963,30	287 846,00	0,00	0,00	6 117,30
6336	Cotisations CNFPT et CDGFPT	530 112,47	530 112,47	0,00	0,00	0,00
6338	Autres impôts, taxes sur rémunérations	172 712,00	172 712,00	0,00	0,00	0,00
64111	Rémunération principale titulaires	51 612 674,09	49 394 970,74	0,00	0,00	2 217 703,35
64112	NBI, SFT, indemnité résidence	1 387 991,51	1 384 791,84	0,00	0,00	3 199,67
64118	Autres indemnités titulaires	11 400 761,72	11 388 583,73	0,00	0,00	12 177,99
64131	Rémunérations non tit.	6 638 796,24	6 611 812,18	0,00	0,00	26 984,06
64138	Autres indemnités non tit.	1 172 469,65	1 165 911,12	0,00	0,00	6 558,53
64162	Emplois d'avenir	311 526,09	311 526,09	0,00	0,00	0,00
64168	Autres emplois d'insertion	30 599,90	30 599,90	0,00	0,00	0,00
6417	Rémunérations des apprentis	317 947,15	317 947,15	0,00	0,00	0,00
6451	Cotisations à l'U.R.S.S.A.F.	10 674 070,00	10 665 921,29	0,00	0,00	8 148,71
6453	Cotisations aux caisses de retraites	16 498 297,75	16 462 464,37	0,00	0,00	35 833,38
6454	Cotisations aux A.S.S.E.D.I.C.	488 660,00	479 455,30	0,00	0,00	9 204,70
6456	Versement au F.N.C. supplément familial	35 000,00	17 207,00	0,00	0,00	17 793,00
6457	Cotis. sociales liées à l'apprentissage	10 429,00	10 429,00	0,00	0,00	0,00
6458	Cotis. aux autres organismes sociaux	228 191,41	212 763,21	0,00	0,00	15 428,20
6472	Prestations familiales directes	18 176,99	18 176,99	0,00	0,00	0,00
64731	Allocations chômage versées directement	650 554,00	632 765,88	0,00	0,00	17 788,12
6474	Versement aux autres oeuvres sociales	803 000,00	760 627,84	0,00	0,00	42 372,16
6475	Médecine du travail, pharmacie	300 610,00	294 772,51	0,00	0,00	5 837,49
6478	Autres charges sociales diverses	1 163 000,00	1 070 351,35	0,00	0,00	92 648,65
6488	Autres charges	237 065,73	179 485,60	0,00	0,00	57 580,13
014	Atténuations de produits	1 477 000,00	1 364 974,87	0,00	0,00	112 025,13
7391172	Dégrèvt taxe habitat* sur logements vaca	237 400,00	193 348,00	0,00	0,00	44 052,00
73925	Fonds péréquation ress. interco.,commun.	1 199 418,00	1 131 445,00	0,00	0,00	67 973,00
7398	Reverst., restitut* et prélèvt divers	40 182,00	40 181,87	0,00	0,00	0,13
65	Autres charges de gestion courante	38 905 531,00	36 927 798,19	371 121,30	0,00	1 606 611,51
651	Redevances pour licences, logiciels, ...	508 362,00	42 832,52	0,00	0,00	465 529,48
6521	Déficit budgets annexes administratifs	5 690 000,00	5 177 718,91	0,00	0,00	512 281,09
6531	Indemnités	985 964,49	976 686,85	0,00	0,00	9 277,64
6532	Frais de mission	17 000,00	15 830,96	0,00	0,00	1 169,04
6533	Cotisations de retraite	81 540,51	81 540,51	0,00	0,00	0,00
6534	Cotis. de sécurité sociale - part patron	235 495,00	235 495,00	0,00	0,00	0,00
6535	Formation	28 293,00	26 462,00	0,00	0,00	1 831,00
6536	Frais de représentation du maire	2 337,00	2 337,00	0,00	0,00	0,00
6541	Créances admises en non-valeur	151 164,00	151 163,09	0,00	0,00	0,91
6542	Créances éteintes	4 000,00	3 619,15	0,00	0,00	380,85
65541	Contrib fonds compens. ch. territoriales	214 784,00	214 391,74	0,00	0,00	392,26
6558	Autres contributions obligatoires	1 000,00	0,00	0,00	0,00	1 000,00
657341	Subv. fonct. Communes du GFP	367 659,00	336 662,83	0,00	0,00	30 996,17
657351	Subv. fonct. GFP de rattachement	70 000,00	70 000,00	0,00	0,00	0,00
657361	Subv. fonct. Caisse des écoles	23 000,00	23 000,00	0,00	0,00	0,00
657362	Subv. fonct. CCAS	8 132 125,00	7 732 125,00	0,00	0,00	400 000,00
65737	Autres établissements publics locaux	7 717 000,00	7 710 000,00	0,00	0,00	7 000,00
65738	Subv. fonct. Autres organismes publics	1 032 000,00	1 012 284,90	19 000,00	0,00	715,10
6574	Subv. fonct. Associat*, personnes privée	13 628 637,00	13 115 459,91	352 121,30	0,00	161 055,79
658	Charges diverses de gestion courante	15 170,00	187,82	0,00	0,00	14 982,18
656	Frais fonctionnement des groupes d'élus	317 800,00	256 329,14	0,00	0,00	61 470,86

Ville de Dijon - Dijon Ville - Budget principal - CA - 2016

Chap/ art	Libellé	Crédits ouverts (BP+DM+RAR N-1)	Crédits employés (ou restant à employer)			Crédits annulés
			Mandats émis	Charges rattachées	Restes à réaliser au 31/12	
6561	Frais de personnel	300 000,00	245 402,06	0,00	0,00	54 597,94
6562	Matériel, équipement et fournitures	17 800,00	10 927,08	0,00	0,00	6 872,92
TOTAL DEPENSES DE GESTION DES SERVICES (a) = (011+012+014+65+656)		187 422 975,00	180 002 826,70	839 925,97	0,00	6 580 222,33
66	Charges financières (b)	10 744 500,00	8 178 917,73	1 512 874,87	0,00	1 052 707,40
66111	Intérêts réglés à l'échéance	5 909 500,00	5 489 916,44	0,00	0,00	419 583,56
66112	Intérêts - Rattachement des ICNE	50 100,00	-1 463 583,37	1 512 874,87	0,00	808,50
6615	Intérêts comptes courants et de dépôts	149 900,00	0,00	0,00	0,00	149 900,00
6681	Indemnité rbt anticipé emprunt à risque	3 481 000,00	3 481 000,00	0,00	0,00	0,00
6688	Autres	1 154 000,00	671 584,66	0,00	0,00	482 415,34
67	Charges exceptionnelles (c)	1 497 000,62	1 203 918,63	2 300,00	0,00	290 781,99
6711	Intérêts moratoires, pénalités / marché	3 025,32	525,32	0,00	0,00	2 500,00
6714	Bourses et prix	153 000,00	147 900,00	0,00	0,00	5 100,00
6718	Autres charges exceptionnelles gestion	374 436,00	374 434,80	0,00	0,00	1,20
673	Titres annulés (sur exercices antérieurs)	182 593,00	115 937,81	0,00	0,00	66 655,19
6745	Subv. aux personnes de droit privé	30 000,00	1 400,00	2 300,00	0,00	26 300,00
6748	Autres subventions exceptionnelles	15 600,00	15 563,54	0,00	0,00	36,46
678	Autres charges exceptionnelles	738 346,30	548 157,16	0,00	0,00	190 189,14
68	Dotations provisions semi-budgétaires (d)	0,00	0,00	0,00	0,00	0,00
022	Dépenses imprévues (e)	6 110 000,00				
TOTAL DES DEPENSES REELLES = a+b+c+d+e		205 774 475,62	189 385 663,06	2 355 100,84	0,00	14 033 711,72
023	Virement à la section d'investissement	18 500 000,00	0,00			18 500 000,00
042	Opérat° ordre transfert entre sections	14 747 700,00	14 210 937,56			536 762,44
6681	Indemnité rbt anticipé emprunt à risque	6 803 000,00	1 900 000,00			4 903 000,00
675	Valeurs comptables immobilisations cédée	0,00	2 280 335,39			-2 280 335,39
6761	Différences sur réalisations (positives)	0,00	2 585 007,30			-2 585 007,30
678	Autres charges exceptionnelles	46 000,00	45 850,77			149,23
6811	Dot. amort. et prov. Immos incorporelles	7 428 700,00	6 960 195,69			468 504,31
6862	Dot. amort. charges financ. à répartir	470 000,00	439 548,41			30 451,59
TOTAL DES PRELEVEMENTS AU PROFIT OE LA SECTION D'INVESTISSEMENT		33 247 700,00	14 210 937,56			19 036 762,44
043	Opérat° ordre intérieur de la section	12 503 000,00	11 711 000,00			792 000,00
6682	Indemnité de réaménagement d'emprunt	12 503 000,00	11 711 000,00			792 000,00
TOTAL DES DEPENSES D'ORDRE		45 750 700,00	25 921 937,56			19 828 762,44
TOTAL DES DEPENSES DE FONCTIONNEMENT DE L'EXERCICE (= Total des opérations réelles et d'ordre)		251 525 175,62	215 307 600,62	2 355 100,84	0,00	33 862 474,16
Pour information D 002 Déficit de fonctionnement reporté de N-1		0,00				

III – VOTE DU BUDGET						III
SECTION DE FONCTIONNEMENT – DETAIL DES RECETTES						A2
Chap/ art	Libellé	Crédits ouverts (BP+DM+RAR N-1)	Crédits employés (ou restant à employer)			Crédits annulés
			Titres émis	Produits rattachés	Restes à réaliser au 31/12	
013	Atténuations de charges	296 700,00	312 204,57	0,00	0,00	-15 504,57
6419	Remboursements rémunérations personnel	65 000,00	88 961,10	0,00	0,00	-23 961,10
6459	Rembours charges SS et prévoyance	231 700,00	223 243,47	0,00	0,00	8 456,53
70	Produits services, domaine et ventes div	12 176 297,00	11 692 113,35	1 283 210,12	0,00	-799 026,47
7023	Menus produits forestiers	3 000,00	353,27	0,00	0,00	2 646,73
7028	Autres produits agricoles et forestiers	3 800,00	335,00	0,00	0,00	3 465,00
70311	Concessions cimetières (produit net)	371 500,00	389 355,52	0,00	0,00	-17 855,52
70312	Redevances funéraires	67 000,00	63 984,60	0,00	0,00	3 015,40
70323	Redev. occupat° domaine public communal	195 500,00	245 751,88	0,00	0,00	-50 251,88
70388	Autres redevances et recettes diverses	18 300,00	23 272,73	0,00	0,00	-4 972,73
704	Travaux	28 000,00	33 517,00	0,00	0,00	-5 517,00
7062	Redevances services à caractère culturel	398 100,00	342 984,22	81 500,00	0,00	-26 384,22
70631	Redevances services à caractère sportif	1 000 000,00	954 870,48	0,00	0,00	45 129,52
70632	Redevances services à caractère loisir	1 252 337,00	1 222 134,36	101 900,00	0,00	-71 697,36
7064	Taxes de désinfect° (services hygiène)	8 000,00	14 046,80	0,00	0,00	-6 046,80
7066	Redevances services à caractère social	1 633 840,00	1 234 472,48	218 610,00	0,00	180 757,52
7067	Redev. services périscolaires et enseign	3 579 400,00	3 360 116,08	721 050,00	0,00	-501 766,08
70688	Autres prestations de services	288 620,00	307 358,03	0,00	0,00	-18 738,03
7083	Locations diverses (autres qu'immeubles)	29 800,00	32 170,23	0,00	0,00	-2 370,23
70846	Mise à dispo personnel GFP rattachement	435 600,00	432 581,52	0,00	0,00	3 018,48
70848	Mise à dispo personnel autres organismes	401 800,00	455 994,47	0,00	0,00	-54 194,47
70872	Remb. frais B.A. et régies municipales	16 000,00	1 230,63	0,00	0,00	14 769,37
70873	Remb. frais par les C.C.A.S.	149 400,00	172 592,85	0,00	0,00	-23 192,85
70875	Remb. frais par les communes du GFP	1 200,00	0,00	0,00	0,00	1 200,00
70876	Remb. frais par le GFP de rattachement	1 417 290,00	1 521 594,42	0,00	0,00	-104 304,42
70878	Remb. frais par d'autres redevables	821 310,00	831 348,46	160 150,12	0,00	-170 188,58
7088	Produits activités annexes (abonnements)	56 500,00	52 048,32	0,00	0,00	4 451,68
73	Impôts et taxes	153 008 797,00	155 158 073,77	0,00	0,00	-2 149 276,77
73111	Taxes foncières et d'habitation	108 448 000,00	108 710 293,00	0,00	0,00	-262 293,00
7318	Autres impôts locaux ou assimilés	0,00	899 408,00	0,00	0,00	-899 408,00
7321	Attribution de compensation	23 156 342,00	23 156 342,00	0,00	0,00	0,00
7322	Dotation de solidarité communautaire	7 319 255,00	7 319 255,00	0,00	0,00	0,00
7336	Droits de place	472 000,00	511 266,77	0,00	0,00	-39 266,77
7337	Droits de stationnement	3 034 100,00	3 134 357,08	0,00	0,00	-100 257,08
7338	Autres taxes	926 000,00	1 254 948,61	0,00	0,00	-328 948,61
7343	Taxes sur les pylônes électriques	23 100,00	27 048,00	0,00	0,00	-3 948,00
7351	Taxe consommation finale d'électricité	2 600 000,00	2 706 671,09	0,00	0,00	-106 671,09
7362	Taxes de séjour	740 000,00	791 259,86	0,00	0,00	-51 259,86
7368	Taxes locales sur la publicité extérieur	890 000,00	856 265,36	0,00	0,00	33 734,64
7381	Taxes additionnelles droits de mutation	5 400 000,00	5 790 959,00	0,00	0,00	-390 959,00
74	Dotations et participations	41 899 317,00	43 180 372,74	0,00	0,00	-1 281 055,74
7411	Dotation forfaitaire	23 290 008,00	23 290 008,00	0,00	0,00	0,00
74123	Dotation de solidarité urbaine	2 297 847,00	2 297 847,00	0,00	0,00	0,00
74127	Dotation nationale de péréquation	405 308,00	405 308,00	0,00	0,00	0,00
7413	D.G.F. des permanents syndicaux	47 400,00	60 222,71	0,00	0,00	-12 822,71
745	Dotation spéciale instituteurs	15 000,00	11 232,00	0,00	0,00	3 768,00
746	Dotation générale de décentralisation	900 000,00	1 115 408,00	0,00	0,00	-215 408,00
74712	Emplois d'avenir	290 500,00	323 159,25	0,00	0,00	-32 659,25
74718	Autres participations Etat	925 966,00	960 821,90	0,00	0,00	-34 855,90
7472	Participat° Régions	921 500,00	1 000 535,00	0,00	0,00	-79 035,00
7473	Participat° Départements	156 469,00	227 785,00	0,00	0,00	-71 316,00
74741	Participat° Communes du GFP	364 756,00	338 701,41	0,00	0,00	26 054,59
74751	Participat° GFP de rattachement	65 228,00	69 247,99	0,00	0,00	-4 019,99
74758	Participat° Autres groupements	0,00	5 600,86	0,00	0,00	-5 600,86
7476	Participat° C.C.A.S. et CDE	28 165,00	24 273,60	0,00	0,00	3 891,40
7477	Participat° Budget communautaire et FS	20 000,00	512,95	0,00	0,00	19 487,05
7478	Participat° Autres organismes	9 446 170,00	10 086 954,22	0,00	0,00	-640 784,22
7481	Attribut° versement impôt sur spectacles	0,00	2 790,88	0,00	0,00	-2 790,88

Ville de Dijon - Dijon Ville - Budget principal - CA - 2016

Chap/ art	Libellé	Crédits ouverts (BP+DM+RAR N-1)	Crédits employés (ou restant à employer)			Crédits annulés
			Titres émis	Produits rattachés	Restes à réaliser au 31/12	
7482	Compens. perte taxe add. droits mutation	10 000,00	11 383,00	0,00	0,00	-1 383,00
748314	Dotat° unique compensat° spécif. TP	290 000,00	294 814,00	0,00	0,00	-4 814,00
74834	Etat - Compens. exonérat° taxes foncière	330 000,00	549 699,00	0,00	0,00	-219 699,00
74835	Etat - Compens. exonérat° taxe habitat°	1 950 000,00	1 951 474,00	0,00	0,00	-1 474,00
7484	Dotation de recensement	35 000,00	32 942,00	0,00	0,00	2 058,00
7485	Dotation pour les titres sécurisés	40 000,00	40 240,00	0,00	0,00	-240,00
7488	Autres attributions et participations	70 000,00	79 411,97	0,00	0,00	-9 411,97
75	Autres produits de gestion courante	844 230,00	1 319 997,94	0,00	0,00	-475 767,94
752	Revenus des immeubles	290 700,00	789 907,57	0,00	0,00	-499 207,57
757	Redevances versées par fermiers, conces.	266 350,00	267 176,90	0,00	0,00	-826,90
758	Produits divers de gestion courante	287 180,00	262 913,47	0,00	0,00	24 266,53
TOTAL = RECETTES DE GESTION DES SERVICES (a) = 70+73+74+75+013		208 225 341,00	211 662 762,37	1 283 210,12	0,00	-4 720 631,49
76	Produits financiers (b)	3 990 000,00	5 669 242,69	0,00	0,00	-1 679 242,69
761	Produits de participations	0,00	2 180 568,00	0,00	0,00	-2 180 568,00
764	Revenus valeurs mobilières de placement	0,00	7 073,29	0,00	0,00	-7 073,29
76811	Sortie empr. risque avec IRA capital.	942 900,00	434 530,00	0,00	0,00	508 370,00
76812	Sortie empr. risque sans IRA capital.	3 047 100,00	3 047 071,40	0,00	0,00	28,60
77	Produits exceptionnels (c)	168 600,00	4 506 166,65	0,00	0,00	-4 337 566,65
7714	Recouvrt créances admises en non valeur	0,00	4 429,09	0,00	0,00	-4 429,09
7718	Autres produits except. opérat° gestion	0,00	622 662,68	0,00	0,00	-622 662,68
773	Mandats annulés (exercices antérieurs)	0,00	37 576,56	0,00	0,00	-37 576,56
775	Produits des cessions d'immobilisations	0,00	3 539 669,19	0,00	0,00	-3 539 669,19
7788	Produits exceptionnels divers	168 600,00	301 829,13	0,00	0,00	-133 229,13
78	Reprises provisions semi-budgétaires (d)	0,00	0,00	0,00	0,00	0,00
TOTAL DES RECETTES REELLES =a+b+c+d		212 383 941,00	221 838 171,71	1 283 210,12	0,00	-10 737 440,83
042	Opérat° ordre transfert entre sections	523 600,00	1 370 105,08			-846 505,08
722	Immobilisations corporelles	499 603,00	20 656,33			478 946,67
7761	Diff / réal (+) transférées en invest.	0,00	1 325 673,50			-1 325 673,50
777	Quote-part subv invest transf cpte résul	23 600,00	23 380,30			219,70
7811	Rep. amort. immos corpo. et incorp.	397,00	394,95			2,05
043	Opérat° ordre intérieur de la section	12 503 000,00	11 711 000,00			792 000,00
796	Transferts charges financières	12 503 000,00	11 711 000,00			792 000,00
TOTAL DES RECETTES D'ORDRE		13 026 600,00	13 081 105,08			-54 505,08
TOTAL DES RECETTES DE FONCTIONNEMENT DE L'EXERCICE (=Total des opérations réelles et d'ordre)		225 410 541,00	234 919 276,79	1 283 210,12	0,00	-10 791 945,91
Pour information R 002 Excédent de fonctionnement reporté de N-1		26 114 634,62				

SECTION D'INVESTISSEMENT

III – VOTE DU BUDGET					III
SECTION D'INVESTISSEMENT – DETAIL DES DEPENSES					B1
Chap/ art	Libellé	Crédits ouverts (BP+DM+RAR N-1)	Mandats émis	Restes à réaliser au 31/12	Crédits annulés
010	Stocks	0,00	0,00	0,00	0,00
20	Immobilisations incorporelles (sauf opérations et 204)	8 525 736,72	1 688 720,60	67 482,00	6 769 534,12
2031	Frais d'études	7 760 501,15	1 038 650,07	0,00	6 721 851,08
2033	Frais d'insertion	26 730,49	21 484,07	0,00	5 246,42
2051	Concessions, droits similaires	738 505,08	628 586,46	67 482,00	42 436,62
204	Subventions d'équipement versées (sauf opérations)	8 892 963,77	2 337 590,83	278 486,02	6 276 886,92
204172	Autres EPL : Bâtiments, installations	717 000,00	289 771,00	173 863,00	253 366,00
204182	Autres org pub - Bâtiments et installat°	7 306 110,00	1 789 521,00	0,00	5 516 589,00
20421	Privé : Bien mobilier, matériel	646 001,53	92 387,07	50 856,46	502 758,00
20422	Privé : Bâtiments, installations	223 852,24	165 911,76	53 766,56	4 173,92
21	Immobilisations corporelles (sauf opérations)	10 141 389,90	3 128 694,44	227 682,80	6 785 013,46
2111	Terrains nus	105 713,00	15 661,57	87 200,00	2 851,43
2112	Terrains de voirie	32 000,00	2 730,98	20 000,00	9 269,02
2138	Autres constructions	702 349,48	252 519,88	4 000,00	445 829,60
2152	Installations de voirie	3 034,88	0,00	0,00	3 034,88
21568	Autres matériels, outillages incendie	5 575,60	2 353,97	0,00	3 221,63
21571	Matériel roulant	14 520,00	14 520,00	0,00	0,00
2158	Autres inst., matériel, outill. techniques	166 336,68	165 940,81	0,00	395,87
2161	Oeuvres et objets d'art	132 750,00	22 715,75	110 000,00	34,25
2162	Fonds anciens des bibliothèques et musée	21 000,00	20 980,00	0,00	20,00
2168	Autres collections et oeuvres d'art	3 000,00	3 000,00	0,00	0,00
2182	Matériel de transport	236 859,32	231 666,02	0,00	5 193,30
2183	Matériel de bureau et informatique	7 100 707,35	965 237,56	0,00	6 135 469,79
2184	Mobilier	339 040,21	310 446,85	2 653,98	25 939,38
2185	Cheptel	3 250,00	2 549,80	0,00	700,20
2188	Autres immobilisations corporelles	1 275 253,38	1 118 371,25	3 828,02	153 054,11
22	Immobilisations reçues en affectation (sauf opérations)	0,00	0,00	0,00	0,00
23	Immobilisations en cours (sauf opérations)	26 219 388,40	13 008 226,29	665 441,13	12 545 720,98
2312	Agencements et aménagements de terrains	2 475 528,78	1 636 038,23	26 270,40	813 220,15
2313	Constructions	21 584 927,59	10 086 870,75	419 281,80	11 078 775,04
2314	Constructions sur sol d'autrui	257 756,79	241 835,19	0,00	15 921,60
2315	Installat°, matériel et outillage techni	622 913,14	439 200,64	37 912,53	145 799,97
2316	Restauration collections, oeuvres d'art	545 505,40	271 961,54	62 156,40	211 387,46
2318	Autres immo. corporelles en cours	513 720,57	113 283,81	119 820,00	280 616,76
238	Avances versées commandes immo. incorp.	219 036,13	219 036,13	0,00	0,00
Total des dépenses d'équipement		53 779 478,79	20 163 232,16	1 239 091,15	32 377 155,48
10	Dotations, fonds divers et réserves	300 000,00	89 782,00	0,00	210 218,00
10223	TLE	300 000,00	89 782,00	0,00	210 218,00
13	Subventions d'investissement	26 405,00	26 402,71	0,00	2,29
1321	Subv. non transf. Etat, établ. nationaux	21 375,00	21 375,00	0,00	0,00
1328	Autres subventions d'équip. non transf.	5 030,00	5 027,71	0,00	2,29
16	Emprunts et dettes assimilées	10 728 049,57	10 657 004,26	0,00	71 045,31
1641	Emprunts en euros	10 546 866,57	10 491 694,56	0,00	55 172,01
16441	Opérat° afférentes à l'emprunt	91 900,00	88 951,30	0,00	2 948,70
165	Dépôts et cautionnements reçus	15 000,00	2 152,44	0,00	12 847,56
16818	Emprunts - Autres prêteurs	21 100,00	21 059,29	0,00	40,71
168751	Dettes - GFP de rattachement	46 700,00	46 666,67	0,00	33,33
16878	Dettes - Autres organismes, particuliers	6 483,00	6 480,00	0,00	3,00
18	Compte de liaison : affectat° (BA, régie)	0,00	0,00	0,00	0,00
26	Participat° et créances rattachées	62 500,00	62 500,00	0,00	0,00
261	Titres de participation	62 500,00	62 500,00	0,00	0,00
27	Autres immobilisations financières	245 000,00	0,00	0,00	245 000,00
274	Prêts	240 000,00	0,00	0,00	240 000,00
2764	Créances sur personnes de droit privé	5 000,00	0,00	0,00	5 000,00
020	Dépenses imprévues	4 700 000,00			
Total des dépenses financières		16 061 954,57	10 835 688,97	0,00	5 226 265,60

Ville de Dijon - Dijon Ville - Budget principal - CA - 2016

Chap/ art	Libellé	Crédits ouverts (BP+DM+RAR N-1)	Mandats émis	Restes à réaliser au 31/12	Crédits annulés
458101	Opérations sous mandat (dépenses)	7 067,49	7 067,49	0,00	0,00
Total des dépenses d'opérations pour compte de tiers		7 067,49	7 067,49	0,00	0,00
TOTAL DEPENSES REELLES		69 848 500,85	31 005 988,62	1 239 091,15	37 603 421,08
040	Opérat° ordre transfert entre sections	523 600,00	1 370 105,08		-846 505,08
	Reprises sur autofinancement antérieur	23 997,00	1 349 448,75		-1 325 451,75
13911	Etat et établissements nationaux	6 000,00	6 000,00		0,00
13912	Sub. transf. cpté résult. Régions	17 100,00	17 080,30		19,70
13918	Autres subventions d'équipement	500,00	300,00		200,00
192	Plus ou moins-values sur cession immo.	0,00	1 325 673,50		-1 325 673,50
28182	Matériel de transport	397,00	394,95		2,05
	Charges transférées	499 603,00	20 656,33		478 946,67
2313	Constructions	21 000,00	20 656,33		343,67
2315	Installat°, matériel et outillage techni	478 603,00	0,00		478 603,00
041	Opérations patrimoniales	58 056 700,00	57 679 122,79		377 577,21
1328	Autres subventions d'équip. non transf.	110,00	109,56		0,44
1641	Emprunts en euros	27 000 000,00	26 906 161,84		93 838,16
166	Refinancement de dette	27 000 000,00	26 906 161,84		93 838,16
204412	Sub nat org pub - Bâtiments, installat°	1 221 274,00	1 221 273,46		0,54
2111	Terrains nus	156 260,00	0,00		156 260,00
2112	Terrains de voirie	37 840,00	37 838,00		2,00
2138	Autres constructions	1 556 700,00	1 556 623,00		77,00
2312	Agencements et aménagements de terrains	25 802,00	12 513,00		13 289,00
2313	Constructions	982 220,00	962 008,72		20 211,28
2314	Constructions sur sol d'autrui	780,00	776,74		3,26
2315	Installat°, matériel et outillage techni	24 564,00	24 563,55		0,45
2316	Restauration collections, oeuvres d'art	5 250,00	5 250,00		0,00
2762	Créances transfert droit deduct° TVA	45 900,00	45 843,08		56,92
TOTAL DEPENSES D'ORDRE		58 580 300,00	59 049 227,87		-468 927,87
TOTAL DES DEPENSES D'INVESTISSEMENT DE L'EXERCICE (= Total des dépenses réelles et d'ordre)		128 428 800,85	90 055 216,49	1 239 091,15	37 134 493,21
Pour information		0,00			
D 001 Solde d'exécution négatif reporté de N-1					

III – VOTE DU BUDGET					III
SECTION D'INVESTISSEMENT – DETAIL DES RECETTES					B2

Chap/ art	Libellé	Crédits ouverts (BP+DM+RAR N-1)	Titres émis	Restes à réaliser au 31/12	Crédits annulés
010	Stocks	0,00	0,00	0,00	0,00
13	Subventions d'investissement	5 600 771,00	4 018 673,88	29 165,00	1 552 932,12
1312	Subv. transf. Régions	0,00	14 140,00	0,00	-14 140,00
1321	Subv. non transf. Etat, établ. nationaux	2 153 836,00	825 191,00	29 165,00	1 299 480,00
1322	Subv. non transf. Régions	1 050 430,00	752 337,50	0,00	298 092,50
1323	Subv. non transf. Départements	243 860,00	316 506,10	0,00	-72 646,10
13251	Subv. non transf. GFP de rattachement	1 435 235,00	1 512 749,64	0,00	-77 514,64
1328	Autres subventions d'équip. non transf.	717 410,00	597 749,64	0,00	119 660,36
16	Emprunts et dettes assimilées(hors 165)	1 430 000,00	730 000,00	375 000,00	325 000,00
1641	Emprunts en euros	0,00	730 000,00	375 000,00	-1 105 000,00
16441	Opérat° afférentes à l'emprunt	1 430 000,00	0,00	0,00	1 430 000,00
20	Immobilisations incorporelles(sauf 204)	0,00	0,00	0,00	0,00
204	Subventions d'équipement versées	0,00	0,00	0,00	0,00
21	Immobilisations corporelles	0,00	0,00	0,00	0,00
22	Immobilisations reçues en affectation	0,00	0,00	0,00	0,00
23	Immobilisations en cours	283 000,00	298 250,97	0,00	-15 250,97
2313	Constructions	283 000,00	298 250,97	0,00	-15 250,97
Total des recettes d'équipement		7 313 771,00	5 046 924,85	404 165,00	1 862 681,15
10	Dotations, fonds divers et réserves	20 570 000,00	5 973 891,48	0,00	14 596 108,52
1021	Dotation	15 000 000,00	0,00	0,00	15 000 000,00
10222	FCTVA	4 500 000,00	4 843 528,00	0,00	-343 528,00
10223	TLE	300 000,00	39 665,00	0,00	260 335,00
10224	Versements pour dépassement PLD	20 000,00	156 519,00	0,00	-136 519,00
10226	Taxe d'aménagement	750 000,00	934 179,48	0,00	-184 179,48
138	Autres subvent° invest. non transf.	0,00	0,00	0,00	0,00
165	Dépôts et cautionnements reçus	15 000,00	76,22	0,00	14 923,78
18	Compte de liaison : affectat° (BA,régie)	0,00	0,00	0,00	0,00
26	Participat° et créances rattachées	0,00	0,00	0,00	0,00
27	Autres immobilisations financières	293 000,00	59 359,55	0,00	233 640,45
274	Prêts	240 000,00	0,00	0,00	240 000,00
2762	Créances transfert droit déduct° TVA	40 000,00	45 843,08	0,00	-5 843,08
2764	Créances sur personnes de droit privé	13 000,00	13 516,47	0,00	-516,47
024	Produits des cessions d'immobilisations	5 633 680,00		0,00	
Total des recettes financières		26 511 680,00	6 033 327,25	0,00	20 478 352,75
458201	Opérations sous mandat (recettes)	7 067,49	7 067,49	0,00	0,00
Total des recettes d'opérations pour compte de tiers		7 067,49	7 067,49	0,00	0,00
TOTAL DES RECETTES REELLES		33 832 518,49	11 087 319,59	404 165,00	22 341 033,90
021	Virement de la sect° de fonctionnement	18 500 000,00			
040	Opérat° ordre transfert entre sections	14 747 700,00	14 210 937,56		536 762,44
1641	Emprunts en euros	6 803 000,00	1 900 000,00		4 903 000,00
192	Plus ou moins-values sur cession immo.	0,00	2 585 007,30		-2 585 007,30
2112	Terrains de voirie	0,00	5,00		-5,00
2118	Autres terrains	0,00	45 438,99		-45 438,99
21312	Bâtiments scolaires	0,00	149 555,47		-149 555,47
2138	Autres constructions	0,00	1 420 560,00		-1 420 560,00
2158	Autres inst.,matériel,outil. techniques	0,00	771,25		-771,25
2182	Matériel de transport	0,00	342 216,83		-342 216,83
2188	Autres immobilisations corporelles	0,00	2 148,00		-2 148,00
238	Avances versées commandes immo. incorp.	46 000,00	45 850,77		149,23
261	Titres de participation	0,00	319 639,85		-319 639,85
28031	Frais d'études	376 200,00	271 397,62		104 802,38
28033	Frais d'insertion	5 000,00	1 650,35		3 349,65
2804112	Subv. Etat : Bâtiments, installations	6 900,00	6 874,77		25,23

Ville de Dijon - Dijon Ville - Budget principal - CA - 2016

Chap/ art	Libellé	Crédits ouverts (BP+DM+RAR N-1)	Titres émis	Restes à réaliser au 31/12	Crédits annulés
2804122	Subv.Régions : Bâtiments, installations	2 000,00	1 743,00		257,00
2804132	Subv. Dpt : Bâtiments, installations	1 300,00	1 187,00		113,00
28041482	Subv.Cne : Bâtiments, installations	1 200,00	1 160,00		40,00
28041512	GFP ret : Bâtiments, installations	8 800,00	8 643,00		157,00
28041582	GFP : Bâtiments, installations	100 000,00	82 979,40		17 020,60
2804171	Autres EPL : Bien mobilier, matériel	74 000,00	24 000,00		50 000,00
2804172	Autres EPL : Bâtiments, installations	100 000,00	63 027,00		36 973,00
2804182	Autres org pub - Bâtiments et installat°	1 700 000,00	1 669 999,00		30 001,00
280421	Privé : Bien mobilier, matériel	50 000,00	47 349,35		2 650,65
280422	Privé : Bâtiments, installations	362 000,00	361 748,00		252,00
2804412	Sub nat org pub - Bâtiments, installat°	23 000,00	22 085,00		915,00
28051	Concessions et droits similaires	700 000,00	687 211,37		12 788,63
28088	Autres immobilisations incorporelles	12 000,00	11 023,00		977,00
28128	Autres aménagements de terrains	200 000,00	169 788,93		30 211,07
28132	Immeubles de rapport	8 000,00	7 662,00		338,00
28138	Autres constructions	26 000,00	25 507,00		493,00
281568	Autres matériels, outillages incendie	35 000,00	33 901,35		1 098,65
281578	Autre matériel et outillage de voirie	7 800,00	7 781,00		19,00
28158	Autres installat°, matériel et outillage	202 000,00	172 332,76		29 667,24
28182	Matériel de transport	428 000,00	396 695,80		31 304,20
28183	Matériel de bureau et informatique	876 500,00	874 475,54		2 024,46
28184	Mobilier	583 000,00	580 060,16		2 939,84
28185	Cheptel	2 500,00	2 427,32		72,68
28188	Autres immo. corporelles	1 536 700,00	1 426 702,04		109 997,96
28284	Mobilier (affectation)	800,00	783,93		16,07
4817	Pénalités de renégociation de la dette	470 000,00	439 548,41		30 451,59
TOTAL DES PRELEVEMENTS PROVENANT DE LA SECTION DE FONCTIONNEMENT		33 247 700,00	14 210 937,56		19 036 762,44
041	Opérations patrimoniales	58 056 700,00	57 679 122,79		377 577,21
1021	Dotation	1 556 700,00	1 556 623,00		77,00
1328	Autres subventions d'équip. non transf.	193 990,00	37 838,00		156 152,00
1641	Emprunts en euros	27 000 000,00	26 906 161,84		93 838,16
166	Refinancement de dette	27 000 000,00	26 906 161,84		93 838,16
2031	Frais d'études	941 174,00	941 173,21		0,79
2033	Frais d'insertion	8 595,00	8 594,03		0,97
2118	Autres terrains	60 000,00	57 892,25		2 107,75
2128	Autres agencements et aménagements	3 000,00	2 859,88		140,12
2138	Autres constructions	1 160 522,00	1 160 521,33		0,67
2188	Autres immobilisations corporelles	3 200,00	3 165,40		34,60
2312	Agencements et aménagements de terrains	900,00	894,65		5,35
2313	Constructions	41 800,00	41 783,03		16,97
238	Avances versées commandes immo. incorp.	86 709,00	55 344,77		31 364,23
2764	Créances sur personnes de droit privé	110,00	109,56		0,44
TOTAL DES RECETTES D'ORDRE		91 304 400,00	71 890 060,35		19 414 339,65
TOTAL DES RECETTES D'INVESTISSEMENT DE L'EXERCICE (= Total des recettes réelles et d'ordre)		125 136 918,49	82 977 379,94	404 165,00	41 755 373,55
Pour information R 001 Solde d'exécution positif reporté de N-1		3 291 882,36			

BUDGET ANNEXE
AUDITORIUM

Equilibre du budget AUDITORIUM : CA 2016

Investissement

	Chap.	Libellé chapitre	VDijon-Bud 6-Auditorium
Depenses d'ordre	040	Opérations d'ordre de transfert entre sections	5 280 000,00
	041	Opérations patrimoniales	16 714 188,64
		Dépenses d'ordre	21 994 188,64
Depenses réelles	020	Dépenses imprévues	0,00
	10	Dotations, fonds divers et réserves	307 863,22
	13	Subventions d'investissement (reçues)	0,00
	16	Emprunts et dettes assimilées	710 964,85
	20	Immobilisations incorporelles	
	204	Subventions d'équipement versées	0,00
	21	Immobilisations corporelles	0,00
	23	Immobilisations en cours	110 070,23
	27	Autres immobilisations financières	0,00
		Dépenses réelles	1 128 898,30
		Total Dépenses d'investissement de l'exercice	23 123 086,94
	001	Résultat d'investissement reporté	838 822,12
Total Dépenses d'investissement cumulé			23 961 909,06
Recettes d'ordre	040	Opérations d'ordre de transfert entre sections	5 732 616,48
	041	Opérations patrimoniales	16 714 188,64
		Recettes d'ordre	22 446 805,12
Recettes réelles	024	Produits des cessions d'immobilisations (recettes)	0,00
	10	Dotations, fonds divers et réserves	838 822,12
	13	Subventions d'investissement (reçues)	0,00
	16	Emprunts et dettes assimilées	0,00
	20	Immobilisations incorporelles	0,00
	21	Immobilisations corporelles	0,00
	23	Immobilisations en cours	0,00
	27	Autres immobilisations financières	0,00
		Recettes réelles	838 822,12
		Total Recettes d'investissement de l'exercice	23 285 627,24
Total Recettes d'investissement			23 285 627,24
résultat d'investissement de l'exercice			162 540,30
résultat d'investissement avec reprises n-1			-676 281,82

Fonctionnement

	Chap.	Libellé chapitre	VDijon-Bud 6-Auditorium
Depenses d'ordre	042	Opérations d'ordre de transfert entre sections	5 732 616,48
	043	Opérations d'ordre à l'intérieur de la section de fonctionnement	4 303 683,07
		Dépenses d'ordre	10 036 299,55
Depenses réelles	011	Charges à caractère général	373 782,78
	012	Charges de personnel et frais assimilés	0,00
	014	Atténuations de produits	0,00
	022	Dépenses imprévues	0,00
	65	Autres charges de gestion courante	0,00
	656	Frais de fonctionnement des groupes d'élus	0,00
	66	Charges financières	18 053 071,79
	67	Charges exceptionnelles	
		Dépenses réelles	18 426 854,57
Total Dépenses de fonctionnement de l'exercice			28 463 154,12
Total Dépenses de fonctionnement			28 463 154,12
Recettes d'ordre	042	Opérations d'ordre de transfert entre sections	5 280 000,00
	043	Opérations d'ordre à l'intérieur de la section de fonctionnement	4 303 683,07
		Recettes d'ordre	9 583 683,07
Recettes réelles	013	Atténuations de charges	0,00
	70	Produits des services, du domaine et ventes diverses	18 888,71
	73	Impôts et taxes	0,00
	74	Dotations, subventions et participations	5 177 718,91
	75	Autres produits de gestion courante	370 006,69
	76	Produits financiers	13 311 856,74
	77	Produits exceptionnels	1 000,00
		Recettes réelles	18 879 471,05
Total Recettes de fonctionnement de l'exercice			28 463 154,12
Total Recettes de fonctionnement cumulé			28 463 154,12
résultat de fonctionnement de l'exercice			0,00
résultat de fonctionnement avec reprises n-1			0,00
résultat cumulé			-676 281,82

II – PRESENTATION GENERALE DU BUDGET		II
VUE D'ENSEMBLE		A1

EXECUTION DU BUDGET

REALISATIONS DE L'EXERCICE (mandats et titres)		DEPENSES		RECETTES	
	Section de fonctionnement	A	28 463 154,12	G	28 463 154,12
	Section d'investissement	B	23 123 086,94	H	23 285 627,24

REPORTS DE L'EXERCICE N-1	Report en section de fonctionnement (002)	C	0,00 (si déficit)	I	0,00 (si excédent)
	Report en section d'investissement (001)	D	838 822,12 (si déficit)	J	0,00 (si excédent)

TOTAL (réalisations + reports)		= A+B+C+D	52 425 063,18	= G+H+I+J	51 748 781,36
-----------------------------------	--	-----------	---------------	-----------	---------------

RESTES A REALISER A REPORTER EN N+1	Section de fonctionnement	E	0,00	K	0,00
	Section d'investissement	F	0,00	L	0,00
	TOTAL des restes à réaliser à reporter en N+1	= E+F	0,00	= K+L	0,00

RESULTAT CUMULE	Section de fonctionnement	= A+C+E	28 463 154,12	= G+I+K	28 463 154,12
	Section d'investissement	= B+D+F	23 961 909,06	= H+J+L	23 285 627,24
	TOTAL CUMULE	= A+B+C+D+E+F	52 425 063,18	= G+H+I+J+K+L	51 748 781,36

DETAIL DES RESTES A REALISER

Chap.	Libellé	Dépenses engagées non mandatées	Titres restant à émettre
TOTAL DE LA SECTION DE FONCTIONNEMENT		E 0,00	K 0,00
011	Charges à caractère général	0,00	
012	Charges de personnel, frais assimilés	0,00	
014	Atténuations de produits	0,00	
65	Autres charges de gestion courante	0,00	
656	Frais fonctionnement des groupes d'élus	0,00	
66	Charges financières	0,00	
67	Charges exceptionnelles	0,00	
70	Produits services, domaine et ventes div		0,00
73	Impôts et taxes		0,00
74	Dotations et participations		0,00
75	Autres produits de gestion courante		0,00
013	Atténuations de charges		0,00
76	Produits financiers		0,00
77	Produits exceptionnels		0,00
TOTAL DE LA SECTION D'INVESTISSEMENT		F 0,00	L 0,00
010	Stocks	0,00	0,00
024	Produits des cessions d'immobilisations		0,00
10	Dotations, fonds divers et réserves	0,00	0,00
13	Subventions d'investissement	0,00	0,00
16	Emprunts et dettes assimilées	0,00	0,00

Ville de Dijon - Dijon Ville -Auditorium - CA - 2016

Chap.	Libellé	Dépenses engagées non mandatées	Titres restant à émettre
18	Compte de liaison : affectat° (BA,régie) (6)	0,00	0,00
20	Immobilisations incorporelles	0,00	0,00
204	Subventions d'équipement versées	0,00	0,00
21	Immobilisations corporelles	0,00	0,00
22	Immobilisations reçues en affectation (5)	0,00	0,00
23	Immobilisations en cours	0,00	0,00
26	Participat° et créances rattachées	0,00	0,00
27	Autres immobilisations financières	0,00	0,00

II - PRESENTATION GENERALE DU BUDGET					II
SECTION DE FONCTIONNEMENT – CHAPITRES					A2

DEPENSES DE FONCTIONNEMENT

Chap.	Libellé	Crédits ouverts (BP+DM+RAR N-1)	Crédits employés (ou restant à employer)			Crédits annulés
			Mandats émis	Charg. rattachées	Restes à réaliser au 31/12	
011	Charges à caractère général	407 500,00	373 782,78	0,00	0,00	33 717,22
012	Charges de personnel, frais assimilés	0,00	0,00	0,00	0,00	0,00
014	Atténuations de produits	0,00	0,00	0,00	0,00	0,00
65	Autres charges de gestion courante	500,00	0,00	0,00	0,00	500,00
656	Frais fonctionnement des groupes d'élus	0,00	0,00	0,00	0,00	0,00
Total des dépenses de gestion courante		408 000,00	373 782,78	0,00	0,00	34 217,22
66	Charges financières	18 300 000,00	18 053 071,79	0,00	0,00	246 928,21
67	Charges exceptionnelles	500,00	0,00	0,00	0,00	500,00
68	Dotations provisions semi-budgétaires	0,00	0,00			0,00
022	Dépenses imprévues	0,00				
Total des dépenses réelles de fonctionnement		18 708 500,00	18 426 854,57	0,00	0,00	281 645,43
023	Virement à la section d'investissement	1 124 370,00				
042	Opérat° ordre transfert entre sections	19 618 000,00	5 732 616,48			13 885 383,52
043	Opérat° ordre intérieur de la section	4 305 000,00	4 303 683,07			1 316,93
Total des dépenses d'ordre de fonctionnement		25 047 370,00	10 036 299,55			15 011 070,45
TOTAL		43 755 870,00	28 463 154,12	0,00	0,00	15 292 715,88
Pour information		0,00				
D 002 Déficit de fonctionnement reporté de N-1						

RECETTES DE FONCTIONNEMENT

Chap.	Libellé	Crédits ouverts (BP+DM+RAR N-1)	Crédits employés (ou restant à employer)			Crédits annulés
			Titres émis	Prod. rattachées	Restes à réaliser au 31/12	
013	Atténuations de charges	0,00	0,00	0,00	0,00	0,00
70	Produits services, domaine et ventes div	19 000,00	18 888,71	0,00	0,00	111,29
73	Impôts et taxes	0,00	0,00	0,00	0,00	0,00
74	Dotations et participations	5 997 870,00	5 177 718,91	0,00	0,00	820 151,09
75	Autres produits de gestion courante	370 000,00	370 006,69	0,00	0,00	-6,69
Total des recettes de gestion courante		6 386 870,00	5 566 614,31	0,00	0,00	820 255,69
76	Produits financiers	13 464 000,00	13 311 856,74	0,00	0,00	152 143,26
77	Produits exceptionnels	0,00	1 000,00	0,00	0,00	-1 000,00
78	Reprises provisions semi-budgétaires	0,00	0,00			0,00
Total des recettes réelles de fonctionnement		19 850 870,00	18 879 471,05	0,00	0,00	971 398,95
042	Opérat° ordre transfert entre sections	19 600 000,00	5 280 000,00			14 320 000,00
043	Opérat° ordre intérieur de la section	4 305 000,00	4 303 683,07			1 316,93
Total des recettes d'ordre de fonctionnement		23 905 000,00	9 583 683,07			14 321 316,93
TOTAL		43 755 870,00	28 463 154,12	0,00	0,00	15 292 715,88
Pour information		0,00				
R 002 Excédent de fonctionnement reporté de N-1						

II – PRESENTATION GENERALE DU BUDGET	II
SECTION D'INVESTISSEMENT – CHAPITRES	A3

DEPENSES D'INVESTISSEMENT

Chap.	Libellé	Crédits ouverts (BP+DM+RAR N-1)	Mandats émis	Restes à réaliser au 31/12	Crédits annulés
010	Stocks	0,00	0,00	0,00	0,00
20	Immobilisations incorporelles (sauf 204)	2 000,00	0,00	0,00	2 000,00
204	Subventions d'équipement versées	0,00	0,00	0,00	0,00
21	Immobilisations corporelles	500,00	0,00	0,00	500,00
22	Immobilisations reçues en affectation	0,00	0,00	0,00	0,00
23	Immobilisations en cours	121 000,00	110 070,23	0,00	10 929,77
	Total des opérations d'équipement	0,00	0,00	0,00	0,00
	Total des dépenses d'équipement	123 500,00	110 070,23	0,00	13 429,77
10	Dotations, fonds divers et réserves	307 870,00	307 863,22	0,00	6,78
13	Subventions d'investissement	0,00	0,00	0,00	0,00
16	Emprunts et dettes assimilées	711 000,00	710 964,85	0,00	35,15
18	Compte de liaison : affectat° (BA,régie)	0,00	0,00	0,00	0,00
26	Participat° et créances rattachées	0,00	0,00	0,00	0,00
27	Autres immobilisations financières	0,00	0,00	0,00	0,00
020	Dépenses imprévues	0,00			
	Total des dépenses financières	1 018 870,00	1 018 828,07	0,00	41,93
45...	Total des opé. pour compte de tiers	0,00	0,00	0,00	0,00
	Total des dépenses réelles d'investissement	1 142 370,00	1 128 898,30	0,00	13 471,70
040	Opérat° ordre transfert entre sections	19 600 000,00	5 280 000,00		14 320 000,00
041	Opérations patrimoniales	16 802 000,00	16 714 188,64		87 811,36
	Total des dépenses d'ordre d'investissement	36 402 000,00	21 994 188,64		14 407 811,36
	TOTAL	37 544 370,00	23 123 086,94	0,00	14 421 283,06
	Pour information	838 822,12			
	D 001 Solde d'exécution négatif reporté de N-1				

RECETTES D'INVESTISSEMENT

Chap.	Libellé	Crédits ouverts (BP+DM+RAR N-1)	Titres émis	Restes à réaliser au 31/12	Crédits annulés
010	Stocks	0,00	0,00	0,00	0,00
13	Subventions d'investissement	0,00	0,00	0,00	0,00
16	Emprunts et dettes assimilées (hors 165)	0,00	0,00	0,00	0,00
20	Immobilisations incorporelles (sauf 204)	0,00	0,00	0,00	0,00
204	Subventions d'équipement versées	0,00	0,00	0,00	0,00
21	Immobilisations corporelles	0,00	0,00	0,00	0,00
22	Immobilisations reçues en affectation	0,00	0,00	0,00	0,00
23	Immobilisations en cours	0,00	0,00	0,00	0,00
	Total des recettes d'équipement	0,00	0,00	0,00	0,00
10	Dotations, fonds divers et réserves (hors 1068)	0,00	0,00	0,00	0,00
1068	Excédents de fonctionnement capitalisés	838 822,12	838 822,12	0,00	0,00
138	Autres subvent° invest. non transf.	0,00	0,00	0,00	0,00
165	Dépôts et cautionnements reçus	0,00	0,00	0,00	0,00
18	Compte de liaison : affectat° (BA,régie)	0,00	0,00	0,00	0,00
26	Participat° et créances rattachées	0,00	0,00	0,00	0,00
27	Autres immobilisations financières	0,00	0,00	0,00	0,00
024	Produits des cessions d'immobilisations	0,00		0,00	
	Total des recettes financières	838 822,12	838 822,12	0,00	0,00
45...	Total des opé. pour le compte de tiers	0,00	0,00	0,00	0,00
	Total des recettes réelles d'investissement	838 822,12	838 822,12	0,00	0,00
021	Virement de la sect° de fonctionnement	1 124 370,00			
040	Opérat° ordre transfert entre sections	19 618 000,00	5 732 616,48		13 885 383,52

Ville de Dijon - Dijon Ville -Auditorium - CA - 2016

Chap.	Libellé	Crédits ouverts (BP+DM+RAR N-1)	Titres émis	Restes à réaliser au 31/12	Crédits annulés
041	Opérations patrimoniales	16 802 000,00	16 714 188,64		87 811,36
Total des recettes d'ordre d'investissement		37 544 370,00	22 446 805,12		15 097 564,88
TOTAL		38 383 192,12	23 285 627,24	0,00	15 097 564,88
Pour information		0,00			
R 001 Solde d'exécution positif reporté de N-1					

II – PRESENTATION GENERALE DU BUDGET	II
BALANCE GENERALE DU BUDGET	B1

1 – Mandats émis (y compris sur les restes à réaliser N-1)

	FONCTIONNEMENT	Opérations réelles	Opérations d'ordre	TOTAL
011	Charges à caractère général	373 782,78		373 782,78
012	Charges de personnel, frais assimilés	0,00		0,00
014	Atténuations de produits	0,00		0,00
60	Achats et variation des stocks		0,00	0,00
65	Autres charges de gestion courante	0,00		0,00
656	Frais fonctionnement des groupes d'élus	0,00		0,00
66	Charges financières	18 053 071,79	10 023 683,07	28 076 754,86
67	Charges exceptionnelles	0,00	0,00	0,00
68	Dot. aux amortissements et provisions	0,00	12 616,48	12 616,48
71	Production stockée (ou déstockage)		0,00	0,00
Dépenses de fonctionnement – Total		18 426 854,57	10 036 299,55	28 463 154,12
Pour information				0,00
D 002 Déficit de fonctionnement reporté de N-1				

	INVESTISSEMENT	Opérations réelles	Opérations d'ordre	TOTAL
10	Dotations, fonds divers et réserves	307 863,22	0,00	307 863,22
13	Subventions d'investissement	0,00	0,00	0,00
15	Provisions pour risques et charges		0,00	0,00
16	Emprunts et dettes assimilées (sauf 1688 non budgétaire)	710 964,85	16 714 188,64	17 425 153,49
18	Compte de liaison : affectat° (BA,régie)	0,00		0,00
	Total des opérations d'équipement	0,00		0,00
19	Différences sur réalisation d'immo.		0,00	0,00
20	Immobilisations incorporelles (sauf 204)	0,00	0,00	0,00
204	Subventions d'équipement versées	0,00	0,00	0,00
21	Immobilisations corporelles	0,00	0,00	0,00
22	Immobilisations reçues en affectation	0,00	0,00	0,00
23	Immobilisations en cours	110 070,23	0,00	110 070,23
26	Participations et créances rattachées	0,00	0,00	0,00
27	Autres immobilisations financières	0,00	0,00	0,00
28	Amortissement des immobilisations (reprises)		0,00	0,00
29	Prov. pour dépréciat° immobilisations		0,00	0,00
39	Prov. dépréciat° des stocks et en-cours		0,00	0,00
45...	Total des opérations pour compte de tiers	0,00	0,00	0,00
481	Charges à rép. sur plusieurs exercices		5 280 000,00	5 280 000,00
49	Prov. dépréc. comptes de tiers		0,00	0,00
59	Prov. dépréc. comptes financiers		0,00	0,00
3...	Stocks	0,00	0,00	0,00
Dépenses d'investissement –Total		1 128 898,30	21 994 188,64	23 123 086,94
Pour information				838 822,12
D 001 Solde d'exécution négatif reporté de N-1				

II – PRESENTATION GENERALE DU BUDGET			II
BALANCE GENERALE DU BUDGET			B2

2 – Titres émis (y compris sur les restes à réaliser N-1)

	FONCTIONNEMENT	Opérations réelles	Opérations d'ordre	TOTAL
013	Atténuations de charges	0,00		0,00
60	Achats et variation des stocks		0,00	0,00
70	Produits services, domaine et ventes div	18 888,71		18 888,71
71	Production stockée (ou déstockage)		0,00	0,00
72	Production immobilisée		0,00	0,00
73	Impôts et taxes	0,00		0,00
74	Dotations et participations	5 177 718,91		5 177 718,91
75	Autres produits de gestion courante	370 006,69	0,00	370 006,69
76	Produits financiers	13 311 856,74	0,00	13 311 856,74
77	Produits exceptionnels	1 000,00	0,00	1 000,00
78	Reprise sur amortissements et provisions	0,00	0,00	0,00
79	Transferts de charges		9 583 683,07	9 583 683,07
Recettes de fonctionnement – Total		18 879 471,05	9 583 683,07	28 463 154,12
Pour information				0,00
R 002 Excédent de fonctionnement reporté de N-1				

	INVESTISSEMENT	Opérations réelles	Opérations d'ordre	TOTAL
10	Dotations, fonds divers et réserves (sauf 1068)	0,00	0,00	0,00
1068	Excédents de fonctionnement capitalisés	838 822,12		838 822,12
13	Subventions d'investissement	0,00	0,00	0,00
15	Provisions pour risques et charges		0,00	0,00
16	Emprunts et dettes assimilées (sauf 1688 non budgétaire)	0,00	22 434 188,64	22 434 188,64
18	Compte de liaison : affectat° (BA,régie)	0,00		0,00
19	Différences sur réalisation d'immo.		0,00	0,00
20	Immobilisations incorporelles (sauf 204)	0,00	0,00	0,00
204	Subventions d'équipement versées	0,00	0,00	0,00
21	Immobilisations corporelles	0,00	0,00	0,00
22	Immobilisations reçues en affectation	0,00	0,00	0,00
23	Immobilisations en cours	0,00	0,00	0,00
26	Participations et créances rattachées	0,00	0,00	0,00
27	Autres immobilisations financières	0,00	0,00	0,00
28	Amortissement des immobilisations		12 616,48	12 616,48
29	Prov. pour dépréciat° immobilisations		0,00	0,00
39	Prov. dépréciat° des stocks et en-cours		0,00	0,00
45...	Opérations pour compte de tiers	0,00	0,00	0,00
481	Charges à rép. sur plusieurs exercices		0,00	0,00
49	Prov. dépréc. comptes de tiers		0,00	0,00
59	Prov. dépréc. comptes financiers		0,00	0,00
3...	Stocks	0,00	0,00	0,00
Recettes d'investissement – Total		838 822,12	22 446 805,12	23 285 627,24
Pour information				0,00
R 001 Solde d'exécution positif reporté de N-1				

III – VOTE DU BUDGET						III
SECTION DE FONCTIONNEMENT – DETAIL DES DEPENSES						A1
Chap/ art	Libellé	Crédits ouverts (BP+DM+RAR N-1)	Crédits employés (ou restant à employer)			Crédits annulés
			Mandats émis	Charges rattachées	Restes à réaliser au 31/12	
011	Charges à caractère général	407 500,00	373 782,78	0,00	0,00	33 717,22
60628	Autres fournitures non stockées	12 195,00	11 946,53	0,00	0,00	248,47
615221	Entretien, réparations bâtiments publics	8 612,00	8 609,86	0,00	0,00	2,14
6156	Maintenance	171 693,00	163 748,93	0,00	0,00	7 944,07
6161	Multirisques	19 000,00	18 885,46	0,00	0,00	114,54
6188	Autres frais divers	11 000,00	0,00	0,00	0,00	11 000,00
63512	Taxes foncières	185 000,00	170 592,00	0,00	0,00	14 408,00
012	Charges de personnel, frais assimilés	0,00	0,00	0,00	0,00	0,00
014	Atténuations de produits	0,00	0,00	0,00	0,00	0,00
65	Autres charges de gestion courante	500,00	0,00	0,00	0,00	500,00
658	Charges diverses de gestion courante	500,00	0,00	0,00	0,00	500,00
656	Frais fonctionnement des groupes d'élus	0,00	0,00	0,00	0,00	0,00
TOTAL DEPENSES DE GESTION DES SERVICES (a) = (011+012+014+65+656)		408 000,00	373 782,78	0,00	0,00	34 217,22
66	Charges financières (b)	18 300 000,00	18 053 071,79	0,00	0,00	246 928,21
66111	Intérêts réglés à l'échéance	180 000,00	174 702,37	0,00	0,00	5 297,63
66112	Intérêts - Rattachement des ICNE	220 000,00	-21 630,58	0,00	0,00	241 630,58
6681	Indemnité rbt anticipé emprunt à risque	17 900 000,00	17 900 000,00	0,00	0,00	0,00
67	Charges exceptionnelles (c)	500,00	0,00	0,00	0,00	500,00
678	Autres charges exceptionnelles	500,00	0,00	0,00	0,00	500,00
68	Dotations provisions semi-budgétaires (d)	0,00	0,00	0,00	0,00	0,00
022	Dépenses imprévues (e)	0,00				
TOTAL DES DEPENSES REELLES = a+b+c+d+e		18 708 500,00	18 426 854,57	0,00	0,00	281 645,43
023	Virement à la section d'investissement	1 124 370,00	0,00			1 124 370,00
042	Opérat° ordre transfert entre sections	19 618 000,00	5 732 616,48			13 885 383,52
6681	Indemnité rbt anticipé emprunt à risque	19 600 000,00	5 720 000,00			13 880 000,00
6811	Dot. amort. et prov. Immos incorporelles	18 000,00	12 616,48			5 383,52
TOTAL DES PRELEVEMENTS AU PROFIT DE LA SECTION D'INVESTISSEMENT		20 742 370,00	5 732 616,48			15 009 753,52
043	Opérat° ordre intérieur de la section	4 305 000,00	4 303 683,07			1 316,93
6682	Indemnité de réaménagement d'emprunt	4 305 000,00	4 303 683,07			1 316,93
TOTAL DES DEPENSES D'ORDRE		25 047 370,00	10 036 299,55			15 011 070,45
TOTAL DES DEPENSES DE FONCTIONNEMENT DE L'EXERCICE (= Total des opérations réelles et d'ordre)		43 755 870,00	28 463 154,12	0,00	0,00	15 292 715,88
Pour information D 002 Déficit de fonctionnement reporté de N-1		0,00				

Fonctionnement - CA - 2016 - Page 10/10

III – VOTE DU BUDGET						III
SECTION DE FONCTIONNEMENT – DETAIL DES RECETTES						A2
Chap/ art	Libellé	Crédits ouverts (BP+DM+RAR N-1)	Crédits employés (ou restant à employer)			Crédits annulés
			Titres émis	Produits rattachés	Restes à réaliser au 31/12	
013	Atténuations de charges	0,00	0,00	0,00	0,00	0,00
70	Produits services, domaine et ventes div	19 000,00	18 888,71	0,00	0,00	111,29
70878	Remb. frais par d'autres redevables	19 000,00	18 888,71	0,00	0,00	111,29
73	Impôts et taxes	0,00	0,00	0,00	0,00	0,00
74	Dotations et participations	5 997 870,00	5 177 718,91	0,00	0,00	820 151,09
74741	Participat° Communes du GFP	5 997 870,00	5 177 718,91	0,00	0,00	820 151,09
75	Autres produits de gestion courante	370 000,00	370 006,69	0,00	0,00	-6,69
752	Revenus des immeubles	370 000,00	370 000,00	0,00	0,00	0,00
758	Produits divers de gestion courante	0,00	6,69	0,00	0,00	-6,69
TOTAL = RECETTES DE GESTION DES SERVICES (a) = 70+73+74+75+013		6 386 870,00	5 566 614,31	0,00	0,00	820 255,69
76	Produits financiers (b)	13 464 000,00	13 311 856,74	0,00	0,00	152 143,26
76811	Sortie empr. risque avec IRA capital.	0,00	258 668,92	0,00	0,00	-258 668,92
76812	Sortie empr. risque sans IRA capital.	13 464 000,00	13 053 187,82	0,00	0,00	410 812,18
77	Produits exceptionnels (c)	0,00	1 000,00	0,00	0,00	-1 000,00
7718	Autres produits except. opérat° gestion	0,00	1 000,00	0,00	0,00	-1 000,00
78	Reprises provisions semi-budgétaires (d)	0,00	0,00	0,00	0,00	0,00
TOTAL DES RECETTES REELLES =a+b+c+d		19 850 870,00	18 879 471,05	0,00	0,00	971 398,95
042	Opérat° ordre transfert entre sections	19 600 000,00	5 280 000,00			14 320 000,00
796	Transferts charges financières	19 600 000,00	5 280 000,00			14 320 000,00
043	Opérat° ordre intérieur de la section	4 305 000,00	4 303 683,07			1 316,93
796	Transferts charges financières	4 305 000,00	4 303 683,07			1 316,93
TOTAL DES RECETTES D'ORDRE		23 905 000,00	9 583 683,07			14 321 316,93
TOTAL DES RECETTES DE FONCTIONNEMENT DE L'EXERCICE (=Total des opérations réelles et d'ordre)		43 755 870,00	28 463 154,12	0,00	0,00	15 292 715,88
Pour information R 002 Excédent de fonctionnement reporté de N-1		0,00				

III – VOTE DU BUDGET					III
SECTION D'INVESTISSEMENT – DETAIL DES DEPENSES					B1
Chap/ art	Libellé	Crédits ouverts (BP+DM+RAR N-1)	Mandats émis	Restes à réaliser au 31/12	Crédits annulés
010	Stocks	0,00	0,00	0,00	0,00
20	Immobilisations incorporelles (sauf opérations et 204)	2 080,00	0,00	0,00	2 080,00
2033	Frais d'insertion	1 500,00	0,00	0,00	1 500,00
2088	Autres immobilisations incorporelles	500,00	0,00	0,00	500,00
204	Subventions d'équipement versées (sauf opérations)	0,00	0,00	0,00	0,00
21	Immobilisations corporelles (sauf opérations)	500,00	0,00	0,00	500,00
2188	Autres immobilisations corporelles	500,00	0,00	0,00	500,00
22	Immobilisations reçues en affectation (sauf opérations)	0,00	0,00	0,00	0,00
23	Immobilisations en cours (sauf opérations)	121 000,00	110 070,23	0,00	10 929,77
2313	Constructions	121 000,00	110 070,23	0,00	10 929,77
Total des dépenses d'équipement		123 500,00	110 070,23	0,00	13 429,77
10	Dotations, fonds divers et réserves	307 870,00	307 863,22	0,00	6,78
1068	Excédents de fonctionnement capitalisés	307 870,00	307 863,22	0,00	6,78
13	Subventions d'investissement	0,00	0,00	0,00	0,00
16	Emprunts et dettes assimilées	711 000,00	710 964,85	0,00	35,15
1641	Emprunts en euros	711 000,00	710 964,85	0,00	35,15
18	Compte de liaison : affectat° (BA,régie)	0,00	0,00	0,00	0,00
26	Participat° et créances rattachées	0,00	0,00	0,00	0,00
27	Autres immobilisations financières	0,00	0,00	0,00	0,00
020	Dépenses imprévues	0,00			
Total des dépenses financières		1 018 870,00	1 018 828,07	0,00	41,93
Total des dépenses d'opérations pour compte de tiers		0,00	0,00	0,00	0,00
TOTAL DEPENSES REELLES		1 142 370,00	1 128 898,30	0,00	13 471,70
040	Opérat° ordre transfert entre sections	19 600 000,00	5 280 000,00		14 320 000,00
	Reprises sur autofinancement antérieur	0,00	0,00		0,00
	Charges transférées	19 600 000,00	5 280 000,00		14 320 000,00
4817	Pénalités de renégociation de la dette	19 600 000,00	5 280 000,00		14 320 000,00
041	Opérations patrimoniales	16 802 000,00	16 714 188,64		87 811,36
1641	Emprunts en euros	8 400 000,00	8 357 094,32		42 905,68
166	Refinancement de dette	8 400 000,00	8 357 094,32		42 905,68
2313	Constructions	2 000,00	0,00		2 000,00
TOTAL DEPENSES D'ORDRE		36 402 000,00	21 994 188,64		14 407 811,36
TOTAL DES DEPENSES D'INVESTISSEMENT DE L'EXERCICE (= Total des dépenses réelles et d'ordre)		37 544 370,00	23 123 086,94	0,00	14 421 283,06
Pour information D 001 Solde d'exécution négatif reporté de N-1		838 822,12			

III – VOTE DU BUDGET					III
SECTION D'INVESTISSEMENT – DETAIL DES RECETTES					B2
Chap/ art	Libellé	Crédits ouverts (BP+DM+RAR N-1)	Titres émis	Restes à réaliser au 31/12	Crédits annulés
010	Stocks	0,00	0,00	0,00	0,00
13	Subventions d'investissement	0,00	0,00	0,00	0,00
16	Emprunts et dettes assimilées(hors 165)	0,00	0,00	0,00	0,00
20	Immobilisations incorporelles(sauf 204)	0,00	0,00	0,00	0,00
204	Subventions d'équipement versées	0,00	0,00	0,00	0,00
21	Immobilisations corporelles	0,00	0,00	0,00	0,00
22	Immobilisations reçues en affectation	0,00	0,00	0,00	0,00
23	Immobilisations en cours	0,00	0,00	0,00	0,00
Total des recettes d'équipement		0,00	0,00	0,00	0,00
10	Dotations, fonds divers et réserves	838 822,12	838 822,12	0,00	0,00
1068	Excédents de fonctionnement capitalisés	838 822,12	838 822,12	0,00	0,00
138	Autres subvent° invest. non transf.	0,00	0,00	0,00	0,00
165	Dépôts et cautionnements reçus	0,00	0,00	0,00	0,00
18	Compte de liaison : affectat° (BA,régie)	0,00	0,00	0,00	0,00
26	Participat° et créances rattachées	0,00	0,00	0,00	0,00
27	Autres immobilisations financières	0,00	0,00	0,00	0,00
024	Produits des cessions d'immobilisations	0,00		0,00	
Total des recettes financières		838 822,12	838 822,12	0,00	0,00
Total des recettes d'opérations pour compte de tiers		0,00	0,00	0,00	0,00
TOTAL DES RECETTES REELLES		838 822,12	838 822,12	0,00	0,00
021	Virement de la sect° de fonctionnement	1 124 370,00			
040	Opérat° ordre transfert entre sections	19 618 000,00	5 732 616,48		13 885 383,52
1641	Emprunts en euros	19 600 000,00	5 720 000,00		13 880 000,00
28031	Frais d'études	3 500,00	2 506,00		994,00
28184	Mobilier	2 500,00	1 101,00		1 399,00
28188	Autres immo. corporelles	12 000,00	9 009,48		2 990,52
TOTAL DES PRELEVEMENTS PROVENANT DE LA SECTION DE FONCTIONNEMENT		20 742 370,00	5 732 616,48		15 009 753,52
041	Opérations patrimoniales	16 802 000,00	16 714 188,64		87 811,36
1641	Emprunts en euros	8 400 000,00	8 357 094,32		42 905,68
166	Refinancement de dette	8 400 000,00	8 357 094,32		42 905,68
2033	Frais d'insertion	2 000,00	0,00		2 000,00
TOTAL DES RECETTES D'ORDRE		37 544 370,00	22 446 805,12		15 097 564,88
TOTAL DES RECETTES D'INVESTISSEMENT DE L'EXERCICE (= Total des recettes réelles et d'ordre)		38 383 192,12	23 285 627,24	0,00	15 097 564,88
Pour information R 001 Solde d'exécution positif reporté de N-1		0,00			

IV - ANNEXES

IV.A1 - PRESENTATION CROISEE PAR FONCTION

IV – ANNEXES

PRESENTATION CROISEE PAR FONCTION – VUE D'ENSEMBLE (1)

Libellé	01 Opérations non ventilables	0 Services général administrat publiques	1 Sécurité et salubrité publiques	2 Enseignement - Formation	3 Culture	4 Sport et jeunesse	5 Interventions sociales et santé	6 Famille	7 Logement	8 Aménagt et services urbains, environnement	9 Action économique	TOTAL
---------	--	--	--	----------------------------------	--------------	---------------------------	--	--------------	---------------	---	---------------------------	-------

INVESTISSEMENT

REALISATIONS (de l'exercice + restes à réaliser N-1)												
Dépenses réelles	10 774 748	3 909 173	177 076	2 379 388	6 614 092	2 830 358	220 518	383 180	20 314	3 449 019	248 121	31 005 989
- Equipements municipaux (2)		3 846 048	177 076	2 379 388	6 324 321	2 680 050	162 418	383 180	13 834	1 636 754	222 572	17 825 641
- Equip. non municipaux (c/204) (3)		28 000	0	0	289 771	145 949	58 100	0	0	1 790 321	25 549	2 337 591
- Opérations financières	10 774 748											10 774 748
Dépenses d'ordre	59 049 228											59 049 228
Solde d'exécution reporté de N-1	0											0
Total dépenses	69 823 976	3 909 173	177 076	2 379 388	6 614 092	2 830 358	220 518	383 180	20 314	3 449 019	248 121	90 055 216
Total recettes	81 952 337	318 287	99 801	140 855	3 335 417	12 506	0	90 002	0	269 057	51 000	86 269 262
Solde d'investissement	12 128 361	-3 590 887	-77 275	-2 238 533	-3 278 675	-2 817 851	-220 518	-293 178	-20 314	-3 179 962	-197 121	-3 785 954
RESTES A REALISER au 31/12/N												
Total RAR dépenses	0	148 183	8 889	212 225	446 951	103 479	0	2 947	4 000	258 850	53 767	1 239 091
Total RAR recettes	375 000	0	0	0	0	0	0	0	0	0	29 165	404 165
SOLDE RAR investissement	375 000	-148 183	-8 889	-212 225	-446 951	-103 479	0	-2 947	-4 000	-258 850	-24 602	-834 926

FONCTIONNEMENT

REALISATIONS (de l'exercice + restes à réaliser N-1)												
Total dépenses	37 190 830	40 441 702	5 203 768	26 145 012	38 777 800	25 951 039	11 121 371	15 067 631	240 822	14 087 045	3 435 682	217 662 701
Total recettes	225 121 369	6 319 505	695	3 317 776	1 994 662	8 846 538	115 002	7 079 923	1 025 853	6 334 276	2 161 525	262 317 122
Solde de fonctionnement	187 930 539	-34 122 197	-5 203 073	-22 827 236	-36 783 138	-17 104 503	-11 006 369	-7 987 708	785 031	-7 752 768	-1 274 158	44 654 420
RESTES A REALISER au 31/12/N												
Total RAR dépenses	0	0	0	0	0	0	0	0	0	0	0	0
Total RAR recettes	0	0	0	0	0	0	0	0	0	0	0	0
SOLDE RAR fonctionnement	0	0	0	0	0	0	0	0	0	0	0	0

(1) La production de cet état est obligatoire pour les communes de 3 500 habitants et plus, les groupements comprenant au moins une telle commune, leurs établissements et services administratifs hormis les caisses des écoles et les services à activité unique érigés en établissement public ou budget annexe (L. 2312-3, R. 2311-1 et R. 2311-10). Dans les communes de 3 500 habitants et plus, le croisement par fonction est fait à un chiffre (correspondant à la fonction). Dans les communes de 10 000 habitants et plus, le croisement par fonction est fait au niveau le plus détaillé de la nomenclature fonctionnelle (sous-fonction ou rubrique). Les groupements et leurs établissements publics suivent les règles de production et de présentation applicables à la commune membre comptant le plus grand nombre d'habitants (articles L. 5211-36 a1 et R. 5211-14 + L. 5711-1 et R. 5711-2 du CGCT).

(2) Ou biens de la structure intercommunale.

(3) Ou biens ne relevant pas de la structure intercommunale.

IV – ANNEXES

PRESENTATION CROISEE PAR FONCTION – VUE D'ENSEMBLE

		IV
		A1

Art. (1)	Libellé	01 Opérations non ventilables	0 Services généraux administratifs publics	1 Sécurité et salubrité publiques	2 Enseignement - Formation	3 Culture	4 Sport et jeunesse	5 Interventions sociales et santé	6 Famille	7 Logement	8 Aménagt et services urbains, environnement	9 Action économique	TOTAL
----------	---------	-------------------------------	--	-----------------------------------	----------------------------	-----------	---------------------	-----------------------------------	-----------	------------	--	---------------------	-------

INVESTISSEMENT

DEPENSES													
Total dépenses d'investissement													
		69 823 976	4 057 357	185 964	2 591 613	7 061 042	2 933 837	220 518	386 128	24 314	3 707 669	301 888	91 294 308
	Dépenses réelles	10 774 748	4 057 357	185 964	2 591 613	7 061 042	2 933 837	220 518	386 128	24 314	3 707 669	301 888	32 245 080
010	Stocks	0	0	0	0	0	0	0	0	0	0	0	0
10	Dotations, fonds divers et réserves	89 782	0	0	0	0	0	0	0	0	0	0	89 782
10223	TLE	89 782	0	0	0	0	0	0	0	0	0	0	89 782
13	Subventions d'investissement	0	0	0	0	0	4 458	0	0	0	21 944	0	26 403
1321	Subv. non transf. Etat, établi. nationaux	0	0	0	0	0	0	0	0	0	0	0	0
1328	Autres subventions d'équip. non transf.	0	0	0	0	0	4 458	0	0	0	569	0	5 028
16	Emprunts et dettes assimilées	10 615 399	35 125	0	0	0	0	0	0	6 480	0	0	10 657 004
1641	Emprunts en euros	10 491 695	0	0	0	0	0	0	0	0	0	0	10 491 695
16441	Opérat* afférentes à l'emprunt	53 826	35 125	0	0	0	0	0	0	0	0	0	88 951
165	Dépôts et cautionnements reçus	2 152	0	0	0	0	0	0	0	0	0	0	2 152
16818	Emprunts - Autres prêteurs	21 059	0	0	0	0	0	0	0	0	0	0	21 059
168751	Dettes - GFP de rattachement	46 667	0	0	0	0	0	0	0	0	0	0	46 667
16878	Dettes - Autres organismes, particuliers	0	0	0	0	0	0	0	0	6 480	0	0	6 480
18	Compte de liaison : affectat* (BA, régie)	0	0	0	0	0	0	0	0	0	0	0	0
20	Immobilisations incorporelles	0	654 262	22 579	38 286	976 874	16 245	0	1 910	0	31 895	14 152	1 756 203
2031	Frais d'études	0	75 288	4 510	33 226	864 748	12 922	0	1 910	0	31 895	14 152	1 038 650
2033	Frais d'insertion	0	4 520	0	4 080	9 560	3 323	0	0	0	0	0	21 484
2051	Concessions, droits similaires	0	574 453	18 070	980	102 586	0	0	0	0	0	0	606 068
204	Subventions d'équipement versées	0	30 000	0	0	463 634	191 206	59 100	0	0	1 793 821	79 316	2 616 077
204172	Autres EPL : Bâtiments, installations	0	0	0	0	463 634	0	0	0	0	0	0	463 634
204182	Autres org pub - Bâtiments et installat*	0	0	0	0	0	0	0	0	0	1 789 521	0	1 789 521
20421	Privé : Bien mobilier, matériel	0	10 000	0	0	0	120 844	8 100	0	0	4 300	0	143 244

Ville de Dijon - Dijon Ville - Budget principal - CA - 2016

[illegible]

Ville de Dijon - Dijon Ville - Budget principal - CA - 2016

[illegible][illegible]

Ville de Dijon - Dijon Ville - Budget principal - CA - 2016

[illegible]

Ville de Dijon - Dijon Ville - Budget principal - CA - 2016

[illegible]

Ville de Dijon - Dijon Ville - Budget principal - CA - 2016

[illegible]

FONCTIONNEMENT

DEPENSES												
Total dépenses de fonctionnement	37 190 830	40 441 702	5 203 768	26 145 012	38 777 800	25 951 039	11 121 371	15 067 631	240 822	14 087 045	3 435 682	217 662 701
Dépenses réelles	11 268 892	40 441 702	5 203 768	26 145 012	38 777 800	25 951 039	11 121 371	15 067 631	240 822	14 087 045	3 435 682	191 740 764

Ville de Dijon - Dijon Ville - Budget principal - CA - 2016

Art. (1)	Libellé	01 Opérations non ventilables	0 Services généraux administrat° publiques	1 Sécurité et salubrité publiques	2 Enseignement - Formation	3 Culture	4 Sport et jeunesse	5 Interventions sociales et santé	6 Famille	7 Logement	8 Aménagt et services urbains, environnement	9 Action économique	TOTAL
011	Charges à caractère général	109 289	11 601 177	972 200	5 834 092	3 305 783	8 076 855	180 001	3 400 998	149 759	3 207 019	1 152 587	37 989 740
6042	Achats prestat° services (hors terrains)	0	148 937	0	0	0	0	0	0	0	0	182 827	331 764
60611	Eau et assainissement	0	120 557	0	246 130	26 446	743 656	2 004	22 424	8 094	305 338	56 876	1 531 522
60612	Energie - Electricité	0	386 169	0	596 159	507 666	817 384	10 484	52 373	15 047	110 380	54 386	2 550 047
60613	Chauffage urbain	0	40 651	0	532 955	84 354	477 471	3 173	28 353	0	151 046	0	1 318 002
60622	Carburants	0	459 586	0	0	0	0	0	0	0	0	0	459 586
60623	Alimentation	0	173 485	0	2 345 867	7 015	112 081	7 209	384 397	0	0	0	3 030 054
60628	Autres fournitures non stockées	0	331 207	4 795	127 222	133 386	98 304	24 742	66 212	0	166 812	1 712	954 392
60631	Fournitures d'entretien	0	333 989	0	21 601	0	0	0	10 481	0	0	0	386 072
60632	Fournitures de petit équipement	0	769 493	12 080	92 366	37 820	106 529	2 720	38 374	0	119 593	252	1 179 238
60633	Fournitures de voirie	0	3 224	0	0	0	7 224	0	0	0	26 074	0	36 523
60636	Vêtements de travail	0	109 256	0	0	0	0	0	0	0	0	0	109 256
6064	Fournitures administratives	0	153 105	138	0	0	0	0	0	0	0	0	153 243
6065	Livres, disques, ... (médiathèque)	0	120	0	10 305	470 954	1 619	0	3 530	0	0	0	486 528
6067	Fournitures scolaires	0	0	0	321 046	260	0	0	0	0	0	0	321 307
6068	Autres matières et fournitures	0	0	0	0	38 320	0	0	29	0	0	0	38 349
611	Contrats de prestations de services	0	1 359 027	64 162	450 706	257 249	4 431 122	64 616	2 688 102	5 574	472 855	179 665	9 973 079
6132	Locations immobilières	0	36 098	0	187	25 642	44 617	694	1 107	0	0	13 653	121 959
6135	Locations mobilières	0	363 570	0	124 433	53 070	10 842	14 701	65	942	402 480	60 415	1 030 518
614	Charges locatives et de copropriété	0	7 644	0	491	7 625	5 392	348	457	62 588	0	1 482	86 026
61521	Entretien terrains	0	24 723	0	0	0	61 163	0	0	0	398 863	12 390	487 138
615221	Entretien, réparations bâtiments publics	0	51 980	0	68 545	19 736	47 707	0	29 754	0	112 596	2 803	333 119
615228	Entretien, réparations autres bâtiments	0	0	0	0	0	0	0	0	54 744	0	0	54 744
615231	Entretien, réparations voiries	0	1 554	0	0	0	3 432	0	0	0	156 070	0	161 056
615232	Entretien, réparations réseaux	0	23 534	0	5 203	0	2 137	0	0	0	4 208	0	35 081
61551	Entretien matériel roulant	0	79 202	0	0	0	0	0	0	0	0	0	78 202
61558	Entretien autres biens mobiliers	0	19 677	7 195	0	51 232	25 864	1 350	267	0	7 512	0	113 097
6156	Maintenance	0	1 142 765	225 489	725 163	356 034	415 372	12 008	52 896	2 613	75 449	25 795	3 033 575
6161	Multirisques	0	584 568	0	0	5 270	0	0	0	0	0	0	589 839
617	Etudes et recherches	0	17 160	0	0	240	16 039	0	0	0	17 944	66 730	118 113
6182	Documentation générale et technique	0	98 803	0	9 890	23 356	0	0	0	0	0	0	132 049
6184	Versements à des organismes de formation	0	552 867	0	0	0	0	0	0	0	0	0	552 867

Ville de Dijon - Dijon Ville - Budget principal - CA - 2016

[illegible]

Ville de Dijon - Dijon Ville - Budget principal - CA - 2016

[illegible]

Ville de Dijon - Dijon Ville - Budget principal - CA - 2016

[illegible]

Ville de Dijon - Dijon Ville - Budget principal - CA - 2016

[illegible]

Ville de Dijon - Dijon Ville - Budget principal - CA - 2016

Art. (1)	Libellé	01 Opérations non ventilables	0 Services général administrat° publiques	1 Sécurité et salubrité publiques	2 Enseignement - Formation	3 Culture	4 Sport et jeunesse	5 Interventions sociales et santé	6 Famille	7 Logement	8 Aménagt et services urbains, environnement	9 Action économique	TOTAL
RECETTES													
	Total recettes de fonctionnement	225 121 369	6 319 505	695	3 317 776	1 994 662	8 846 536	115 002	7 079 923	1 025 853	6 334 276	2 161 525	262 317 122
	Recettes réelles	185 925 629	6 319 505	695	3 317 776	1 994 662	8 846 536	115 002	7 079 923	1 025 853	6 334 276	2 161 525	223 121 392
013	Atténuations de charges	0	241 602	0	0	70 603	0	0	0	0	0	0	312 205
6419	Remboursements rémunérations personnel	0	88 961	0	0	0	0	0	0	0	0	0	88 961
6459	Rembours charges SS et prévoyance	0	152 641	0	0	70 603	0	0	0	0	0	0	223 243
70	Produits des services, du domaine, vente	830 192	1 875 520	695	3 166 092	553 485	3 729 022	78 605	1 470 678	248 366	529 305	493 363	12 975 323
7023	Menus produits forestiers	0	0	0	0	0	0	0	0	0	353	0	353
7028	Autres produits agricoles et forestiers	0	0	0	0	0	0	0	0	0	335	0	335
70311	Concessions cimetières (produit net)	0	380 356	0	0	0	0	0	0	0	0	0	380 356
70312	Redevances funéraires	0	63 985	0	0	0	0	0	0	0	0	0	63 985
70323	Redev. occupat° domaine public communal	0	12 013	0	0	0	0	0	0	0	57 637	176 101	245 752
70388	Autres redevances et recettes diverses	0	5 256	0	0	1 541	7 487	0	0	0	688	8 300	23 273
704	Travaux	0	0	0	0	0	0	0	0	0	33 517	0	33 517
7062	Redevances services à caractère culturel	0	0	0	0	424 484	0	0	0	0	0	0	424 484
70631	Redevances services à caractère sportif	0	0	0	0	0	954 870	0	0	0	0	0	954 870
70632	Redevances services à caractère loisir	0	0	0	0	0	1 066 932	0	5 637	0	0	251 466	1 324 034
7064	Taxes de désinfect° (services hygiène)	0	0	0	0	0	0	14 047	0	0	0	0	14 047
7066	Redevances services à caractère social	0	0	0	0	0	0	0	1 453 082	0	0	0	1 453 082
7067	Redev. services périscolaires et enseign	0	0	0	2 969 105	0	1 112 061	0	0	0	0	0	4 081 166
70688	Autres prestations de services	0	288 926	0	0	215	0	0	0	0	18 217	0	307 358
7083	Locations diverses (autres qu'immeubles)	0	1 275	0	0	11 424	19 471	0	0	0	0	0	32 170

Ville de Dijon - Dijon Ville - Budget principal - CA - 2016

[illegible]

Ville de Dijon - Dijon Ville - Budget principal - CA - 2016

Art. (1)	Libellé	01 Opérations non ventilables	0 Services général administrat° publiques	1 Sécurité et salubrité publiques	2 Enseignement - Formation	3 Culture	4 Sport et jeunesse	5 Interventions sociales et santé	6 Famille	7 Logement	8 Aménagt et services urbains, environnement	9 Action économique	TOTAL
74718	Autres participations Etat	0	65 486	0	3 000	242 500	533 068	29 000	0	0	0	87 768	960 822
7472	Participat° Régions	0	0	0	0	993 360	0	0	0	0	0	7 175	1 000 535
7473	Participat° Départements	0	0	0	0	61 730	0	0	166 055	0	0	0	227 785
74741	Participat° Communes du GFP	0	338 701	0	0	0	0	0	0	0	0	0	338 701
74751	Participat° GFP de rattachement	0	44 248	0	0	0	25 000	0	0	0	0	0	69 248
74758	Participat° Autres groupements	0	5 601	0	0	0	0	0	0	0	0	0	5 601
7476	Participat° C.C.A.S. et CDE	0	24 274	0	0	0	0	0	0	0	0	0	24 274
7477	Participat° Budget communautaire et FS	0	0	0	0	0	513	0	0	0	0	0	513
7478	Participat° Autres organismes	0	164 079	0	62 602	64 300	4 338 486	7 397	5 439 110	0	10 980	0	10 086 954
7481	Attribut° versement impôt sur spectacles	2 781	0	0	0	0	0	0	0	0	0	0	2 781
7482	Compens. perte taxe add. droits mutation	11 383	0	0	0	0	0	0	0	0	0	0	11 383
748314	Dotat° unique compensat° spécif. TP	294 814	0	0	0	0	0	0	0	0	0	0	294 814
74834	Etat - Compens. exonérat° taxes foncière	549 699	0	0	0	0	0	0	0	0	0	0	549 699
74835	Etat - Compens. exonérat° taxe habitat°	1 951 474	0	0	0	0	0	0	0	0	0	0	1 951 474
7484	Dotation de recensement	0	32 942	0	0	0	0	0	0	0	0	0	32 942
7485	Dotation pour les litres sécurisés	40 240	0	0	0	0	0	0	0	0	0	0	40 240
7488	Autres attributions et participations	0	79 412	0	0	0	0	0	0	0	0	0	79 412
75	Autres produits de gestion courante	0	70 176	0	82 776	1 998	215 390	0	4 080	188 887	485 000	270 692	1 319 998
752	Revenus des immeubles	0	13 673	0	82 776	0	2 800	0	4 080	188 887	485 000	12 681	789 908
757	Redevances versées par fermiers, conces.	0	0	0	0	0	9 177	0	0	0	0	258 000	267 177
758	Produits divers de gestion courante	0	56 503	0	0	1 998	204 413	0	0	0	0	0	262 913
76	Produits financiers	3 488 675	2 180 568	0	0	0	0	0	0	0	0	0	5 669 243
761	Produits de participations	0	2 180 568	0	0	0	0	0	0	0	0	0	2 180 568
764	Revenus valeurs mobilières de placement	7 073	0	0	0	0	0	0	0	0	0	0	7 073
76811	Sortie empr. risqué avec IRA capital.	434 530	0	0	0	0	0	0	0	0	0	0	434 530
76812	Sortie empr. risqué sans IRA capital.	3 047 071	0	0	0	0	0	0	0	0	0	0	3 047 071
77	Produits exceptionnels	3 026 582	813 515	0	3 306	6 686	4 057	0	0	588 600	63 420	0	4 506 167

Ville de Dijon - Dijon Ville - Budget principal - CA - 2016

Art. (1)	Libellé	01 Opérations non ventilables	0 Services général administrat° publiques	1 Sécurité et salubrité publiques	2 Enseignement - Formation	3 Culture	4 Sport et jeunesse	5 Interventions sociales et santé	6 Famille	7 Logement	8 Aménagt et services urbains, environnement	9 Action économique	TOTAL
7714	Recouvr. créances admises en non valeur	4 429	0	0	0	0	0	0	0	0	0	0	4 429
7718	Autres produits except. opérat° gestion	1 116	615 448	0	0	0	0	0	0	0	6 099	0	622 663
773	Mandats annulés (exercices antérieurs)	37 577	0	0	0	0	0	0	0	0	0	0	37 577
775	Produits des cessions d'immobilisations	2 949 859	0	0	0	1 200	0	0	0	588 600	10	0	3 538 669
7788	Produits exceptionnels divers	33 602	198 067	0	3 306	5 486	4 057	0	0	0	57 311	0	301 829
78	Reprise sur amortissements et provisions	0	0	0	0	0	0	0	0	0	0	0	0
Recettes d'ordre		13 081 105	0	0	0	0	0	0	0	0	0	0	13 081 105
042	Opérat° ordre transfert entre sections	1 370 105	0	0	0	0	0	0	0	0	0	0	1 370 105
722	Immobilisations corporelles	20 656	0	0	0	0	0	0	0	0	0	0	20 656
7761	Diff / réal (+) transférées en invest.	1 325 674	0	0	0	0	0	0	0	0	0	0	1 325 674
777	Quote-part subv. invest transf cpte résul	23 380	0	0	0	0	0	0	0	0	0	0	23 380
7811	Rep. amort. immos corpo. et incorp.	395	0	0	0	0	0	0	0	0	0	0	395
043	Opérat° ordre intérieur de la section	11 711 000	0	0	0	0	0	0	0	0	0	0	11 711 000
796	Transferts charges financières	11 711 000	0	0	0	0	0	0	0	0	0	0	11 711 000
002	Excédent de fonctionnement reporté	26 114 635	0	0	0	0	0	0	0	0	0	0	26 114 635

(1) Le croisement par nature est fait au niveau de chacun des articles budgétaires.

SECTION DE FONCTIONNEMENT

IV – ANNEXES		IV
ELEMENTS DU BILAN		
PRESENTATION CROISEE PAR FONCTION (1) – DETAIL FONCTIONNEMENT		A1.1

FONCTION 0 – Services généraux des administrations publiques locales

(2)	Libellé	01 Opérations non ventilables	02 Administration générale	03 Justice	04 Coopérat° décentralisée, act° européen.	Total
DEPENSES						
	Réalisations	37 190 829,56	40 100 086,37	0,00	341 615,96	77 632 531,89
002	Résultat de fonctionnement reporté	0,00	0,00	0,00	0,00	0,00
011	Charges à caractère général	109 269,00	11 542 688,93	0,00	58 507,70	11 710 445,63
6042	Achats prestat° services (hors terrains)	0,00	148 937,39	0,00	0,00	148 937,39
60611	Eau et assainissement	0,00	120 556,63	0,00	0,00	120 556,63
60612	Energie - Electricité	0,00	386 188,64	0,00	0,00	386 188,64
60613	Chauffage urbain	0,00	40 650,52	0,00	0,00	40 650,52
60622	Carburants	0,00	459 585,73	0,00	0,00	459 585,73
60623	Alimentation	0,00	173 191,08	0,00	294,05	173 485,13
60628	Autres fournitures non stockées	0,00	331 041,52	0,00	165,60	331 207,12
60631	Fournitures d'entretien	0,00	333 989,05	0,00	0,00	333 989,05
60632	Fournitures de petit équipement	0,00	769 493,30	0,00	0,00	769 493,30
60633	Fournitures de voirie	0,00	3 224,42	0,00	0,00	3 224,42
60636	Vêtements de travail	0,00	109 256,08	0,00	0,00	109 256,08
6064	Fournitures administratives	0,00	153 105,23	0,00	0,00	153 105,23
6065	Livres, disques, ... (médiathèque)	0,00	120,00	0,00	0,00	120,00
611	Contrats de prestations de services	0,00	1 357 872,87	0,00	1 154,50	1 359 027,37
6132	Locations immobilières	0,00	36 098,47	0,00	0,00	36 098,47
6135	Locations mobilières	0,00	363 001,99	0,00	568,44	363 570,43
614	Charges locatives et de copropriété	0,00	7 644,40	0,00	0,00	7 644,40
61521	Entretien terrains	0,00	24 723,00	0,00	0,00	24 723,00
615221	Entretien, réparations bâtiments publics	0,00	51 979,94	0,00	0,00	51 979,94
615231	Entretien, réparations voiries	0,00	1 554,00	0,00	0,00	1 554,00
615232	Entretien, réparations réseaux	0,00	23 534,11	0,00	0,00	23 534,11
61551	Entretien matériel roulant	0,00	78 202,42	0,00	0,00	78 202,42
61558	Entretien autres biens mobiliers	0,00	19 677,25	0,00	0,00	19 677,25
6156	Maintenance	0,00	1 142 765,44	0,00	0,00	1 142 765,44
6161	Multirisques	0,00	584 568,18	0,00	0,00	584 568,18
617	Etudes et recherches	0,00	17 160,00	0,00	0,00	17 160,00
6182	Documentation générale et technique	0,00	98 803,07	0,00	0,00	98 803,07
6184	Versements à des organismes de formation	0,00	552 866,83	0,00	0,00	552 866,83
6185	Frais de colloques et de séminaires	0,00	1 421,17	0,00	0,00	1 421,17

Ville de Dijon - Dijon Ville - Budget principal - CA - 2016

(2)	Libellé	01 Opérations non ventilables	02 Administration générale	03 Justice	04 Coopérat° décentralisée, act° européen.	Total
6188	Autres frais divers	0,00	568 216,86	0,00	14 212,22	582 429,08
6225	Indemnités aux comptable et régisseurs	0,00	1 045,63	0,00	0,00	1 045,63
6226	Honoraires	0,00	419 760,95	0,00	0,00	419 760,95
6227	Frais d'actes et de contentieux	0,00	108 080,33	0,00	0,00	108 080,33
6228	Divers	0,00	1 809,62	0,00	0,00	1 809,62
6231	Annonces et insertions	0,00	134 869,87	0,00	0,00	134 869,87
6232	Fêtes et cérémonies	0,00	98 377,53	0,00	0,00	98 377,53
6236	Catalogues et imprimés	0,00	68 880,11	0,00	6 369,60	75 249,71
6237	Publications	0,00	318 138,34	0,00	0,00	318 138,34
6238	Divers	0,00	71 089,60	0,00	20 646,80	91 736,40
6241	Transports de biens	0,00	128 135,98	0,00	0,00	128 135,98
6244	Transports administratifs	0,00	2 758,01	0,00	0,00	2 758,01
6247	Transports collectifs	0,00	74 815,54	0,00	9 825,03	84 640,57
6248	Divers	0,00	2 048,88	0,00	0,00	2 048,88
6251	Voyages et déplacements	0,00	5 470,80	0,00	0,00	5 470,80
6255	Frais de déménagement	0,00	8 341,94	0,00	0,00	8 341,94
6256	Missions	0,00	36 787,93	0,00	0,00	36 787,93
6257	Réceptions	0,00	174 146,75	0,00	5 271,46	179 418,21
6261	Frais d'affranchissement	0,00	324 937,10	0,00	0,00	324 937,10
6262	Frais de télécommunications	0,00	310 796,96	0,00	0,00	310 796,96
627	Services bancaires et assimilés	0,00	4 421,58	0,00	0,00	4 421,58
6281	Concours divers (cotisations)	0,00	274 997,03	0,00	0,00	274 997,03
6282	Frais de gardiennage (églises, forêts, .	0,00	35 705,07	0,00	0,00	35 705,07
6283	Frais de nettoyage des locaux	0,00	284 139,67	0,00	0,00	284 139,67
62876	Remb. frais à un GFP de rattachement	109 269,00	0,00	0,00	0,00	109 269,00
63512	Taxes foncières	0,00	677 713,00	0,00	0,00	677 713,00
63513	Autres impôts locaux	0,00	2 707,00	0,00	0,00	2 707,00
6355	Taxes et impôts sur les véhicules	0,00	8 086,32	0,00	0,00	8 086,32
637	Autres impôts, taxes (autres organismes)	0,00	7 198,00	0,00	0,00	7 198,00
012	Charges de personnel, frais assimilés	0,00	26 348 150,84	0,00	191 648,26	26 539 799,10
6216	Personnel affecté par GFP de rattachement	0,00	378 811,55	0,00	0,00	378 811,55
6218	Autre personnel extérieur	0,00	1 343,02	0,00	0,00	1 343,02
6331	Versement de transport	0,00	265 529,36	0,00	2 145,72	267 675,08
6332	Cotisations versées au F.N.A.L.	0,00	66 382,78	0,00	536,50	66 919,28
6336	Cotisations CNFPT et CDGFP	0,00	120 547,33	0,00	997,82	121 545,15
6338	Autres impôts, taxes sur rémunérations	0,00	39 830,21	0,00	321,86	40 152,07
64111	Rémunération principale titulaires	0,00	11 792 843,52	0,00	107 028,54	11 899 872,06
64112	NBI, SFT, indemnité résidence	0,00	269 047,23	0,00	729,06	269 776,29
64118	Autres indemnités titulaires	0,00	3 074 539,11	0,00	25 223,09	3 099 762,20
64131	Rémunérations non tit.	0,00	970 444,26	0,00	0,00	970 444,26
64138	Autres indemnités non tit.	0,00	212 529,94	0,00	0,00	212 529,94
64162	Emplois d'avenir	0,00	38 491,57	0,00	0,00	38 491,57

Ville de Dijon - Dijon Ville - Budget principal - CA - 2016

(2)	Libellé	01 Opérations non ventilables	02 Administration générale	03 Justice	04 Coopérat° décentralisée, act° européen.	Total
64168	Autres emplois d'insertion	0,00	30 599,90	0,00	0,00	30 599,90
6417	Rémunérations des apprentis	0,00	317 947,15	0,00	0,00	317 947,15
6451	Cotisations à l'U.R.S.S.A.F.	0,00	2 325 812,82	0,00	17 970,25	2 343 783,07
6453	Cotisations aux caisses de retraites	0,00	4 012 516,39	0,00	33 971,48	4 046 487,87
6454	Cotisations aux A.S.E.D.I.C.	0,00	65 245,13	0,00	0,00	65 245,13
6456	Versement au F.N.C. supplément familial	0,00	17 207,00	0,00	0,00	17 207,00
6457	Cotis. sociales liées à l'apprentissage	0,00	10 429,00	0,00	0,00	10 429,00
6458	Cotis. aux autres organismes sociaux	0,00	47 684,00	0,00	428,17	48 112,17
6472	Prestations familiales directes	0,00	4 290,03	0,00	0,00	4 290,03
64731	Allocations chômage versées directement	0,00	632 765,88	0,00	0,00	632 765,88
6474	Versement aux autres oeuvres sociales	0,00	191 052,93	0,00	1 775,77	192 828,70
6475	Médecine du travail, pharmacie	0,00	294 772,51	0,00	0,00	294 772,51
6478	Autres charges sociales diverses	0,00	1 070 351,35	0,00	0,00	1 070 351,35
6488	Autres charges	0,00	97 136,87	0,00	520,00	97 656,87
014	Atténuations de produits	1 364 974,87	0,00	0,00	0,00	1 364 974,87
7391172	Dégrèvl taxe habitat° sur logements vaca	193 348,00	0,00	0,00	0,00	193 348,00
73925	Fonds péréquation ress. interco., commun.	1 131 445,00	0,00	0,00	0,00	1 131 445,00
7398	Reverst., resituit° et prélèvt divers	40 181,87	0,00	0,00	0,00	40 181,87
042	Opérat° ordre transfert entre sections	14 210 937,56	0,00	0,00	0,00	14 210 937,56
6681	Indemnité rbt anticipé emprunt à risque	1 900 000,00	0,00	0,00	0,00	1 900 000,00
675	Valeurs comptables immobilisations cédée	2 280 335,39	0,00	0,00	0,00	2 280 335,39
6761	Différences sur réalisations (positives)	2 585 007,30	0,00	0,00	0,00	2 585 007,30
678	Autres charges exceptionnelles	45 850,77	0,00	0,00	0,00	45 850,77
6811	Dot. amort. et prov. Immos incorporelles	6 960 195,69	0,00	0,00	0,00	6 960 195,69
6882	Dot. amort. charges financ. à répartir	439 548,41	0,00	0,00	0,00	439 548,41
043	Opérat° ordre intérieur de la section	11 711 000,00	0,00	0,00	0,00	11 711 000,00
6682	Indemnité de réaménagement d'emprunt	11 711 000,00	0,00	0,00	0,00	11 711 000,00
65	Autres charges de gestion courante	154 952,24	1 709 187,24	0,00	91 460,00	1 955 599,48
651	Redevances pour licences, logiciels, ...	0,00	677,52	0,00	0,00	677,52
6531	Indemnités	0,00	976 686,85	0,00	0,00	976 686,85
6532	Frais de mission	0,00	15 830,96	0,00	0,00	15 830,96
6533	Cotisations de retraite	0,00	81 540,51	0,00	0,00	81 540,51
6534	Cotis. de sécurité sociale - part patron	0,00	235 495,00	0,00	0,00	235 495,00
6535	Formation	0,00	26 462,00	0,00	0,00	26 462,00
6536	Frais de représentation du maire	0,00	2 337,00	0,00	0,00	2 337,00
6541	Créances admises en non-valeur	151 163,09	0,00	0,00	0,00	151 163,09
6542	Créances éteintes	3 619,15	0,00	0,00	0,00	3 619,15
657341	Subv. fonct. Communes du GFP	0,00	332 056,40	0,00	0,00	332 056,40
6574	Subv. fonct. Associat°, personnes privée	0,00	38 099,00	0,00	0,00	38 099,00
658	Charges diverses de gestion courante	170,00	0,00	0,00	0,00	170,00
656	Frais fonctionnement des groupes d'élus	0,00	256 329,14	0,00	0,00	256 329,14

Ville de Dijon - Dijon Ville - Budget principal - CA - 2016

(2)	Libellé	01 Opérations non ventilables	02 Administration générale	03 Justice	04 Coopérat° décentralisée, act° européen.	Total
6561	Frais de personnel	0,00	245 402,06	0,00	0,00	245 402,06
6562	Matériel, équipement et fournitures	0,00	10 927,08	0,00	0,00	10 927,08
66	Charges financières	9 635 607,73	56 184,87	0,00	0,00	9 691 792,60
66111	Intérêts réglés à l'échéance	5 433 731,57	56 184,87	0,00	0,00	5 489 916,44
66112	Intérêts - Rattachement des ICNE	49 291,50	0,00	0,00	0,00	49 291,50
6681	Indemnité rbt anticipé emprunt à risque	3 481 000,00	0,00	0,00	0,00	3 481 000,00
6688	Autres	671 584,66	0,00	0,00	0,00	671 584,66
67	Charges exceptionnelles	4 088,16	187 565,35	0,00	0,00	191 653,51
6711	Intérêts moratoires, pénalités / marché	0,00	525,32	0,00	0,00	525,32
6718	Autres charges exceptionnelles gestion	0,00	106 202,40	0,00	0,00	106 202,40
673	Titres annulés (sur exercices antérieurs	0,00	76 068,63	0,00	0,00	76 068,63
6745	Subv. aux personnes de droit privé	0,00	3 700,00	0,00	0,00	3 700,00
678	Autres charges exceptionnelles	4 088,16	1 069,00	0,00	0,00	5 157,16
68	Dot. aux amortissements et provisions	0,00	0,00	0,00	0,00	0,00
	Restes à réaliser au 31/12	0,00	0,00	0,00	0,00	0,00
	RECETTES	225 121 369,01	6 319 505,43	0,00	0,00	231 440 874,44
	Réalisations	225 121 369,01	6 319 505,43	0,00	0,00	231 440 874,44
002	Résultat de fonctionnement reporté	26 114 634,62	0,00	0,00	0,00	26 114 634,62
013	Atténuations de charges	0,00	241 601,73	0,00	0,00	241 601,73
6419	Remboursements rémunérations personnel	0,00	88 961,10	0,00	0,00	88 961,10
6459	Remboursat charges SS et prévoyance	0,00	152 640,63	0,00	0,00	152 640,63
042	Opérat° ordre transfert entre sections	1 370 105,08	0,00	0,00	0,00	1 370 105,08
722	Immobilisations corporelles	20 656,33	0,00	0,00	0,00	20 656,33
7761	Diff / réal (+) transférées en invest.	1 325 673,50	0,00	0,00	0,00	1 325 673,50
777	Quote-part subv invest transf cpte résul	23 380,30	0,00	0,00	0,00	23 380,30
7811	Rep. amort. Immos corpo. et incorp.	394,95	0,00	0,00	0,00	394,95
043	Opérat° ordre intérieur de la section	11 711 000,00	0,00	0,00	0,00	11 711 000,00
796	Transferts charges financières	11 711 000,00	0,00	0,00	0,00	11 711 000,00
70	Produits des services, du domaine, vente	830 192,35	1 875 519,93	0,00	0,00	2 705 712,28
70311	Concessions cimetières (produit net)	0,00	389 355,52	0,00	0,00	389 355,52
70312	Redevances funéraires	0,00	63 984,60	0,00	0,00	63 984,60
70323	Redev. occupat° domaine public communal	0,00	12 013,35	0,00	0,00	12 013,35
70388	Autres redevances et recettes diverses	0,00	5 255,99	0,00	0,00	5 255,99
70688	Autres prestations de services	0,00	288 925,51	0,00	0,00	288 925,51
7083	Locations diverses (autres qu'immeubles)	0,00	1 275,00	0,00	0,00	1 275,00
70846	Mise à dispo personnel GFP rattachement	0,00	432 581,52	0,00	0,00	432 581,52
70848	Mise à dispo personnel autres organismes	0,00	455 994,47	0,00	0,00	455 994,47
70873	Remb. frais par les C.C.A.S.	0,00	8 069,02	0,00	0,00	8 069,02
70876	Remb. frais par le GFP de rattachement	830 192,35	61 670,65	0,00	0,00	891 863,00
70878	Remb. frais par d'autres redevables	0,00	142 646,04	0,00	0,00	142 646,04

Ville de Dijon - Dijon Ville - Budget principal - CA - 2016

(2)	Libellé	01 Opérations non ventilables	02 Administration générale	03 Justice	04 Coopérat° décentralisée, act° européen.	Total
7088	Produits activités annexes (abonnements)	0,00	13 748,26	0,00	0,00	13 748,26
73	Impôts et taxes	148 609 976,09	0,00	0,00	0,00	148 609 976,09
73111	Taxes foncières et d'habitation	108 710 293,00	0,00	0,00	0,00	108 710 293,00
7318	Autres impôts locaux ou assimilés	899 408,00	0,00	0,00	0,00	899 408,00
7321	Attribution de compensation	23 156 342,00	0,00	0,00	0,00	23 156 342,00
7322	Dotation de solidarité communautaire	7 319 255,00	0,00	0,00	0,00	7 319 255,00
7343	Taxes sur les pyjones électriques	27 048,00	0,00	0,00	0,00	27 048,00
7351	Taxe consommation finale d'électricité	2 706 671,09	0,00	0,00	0,00	2 706 671,09
7381	Taxes additionnelles droits de mutation	5 790 959,00	0,00	0,00	0,00	5 790 959,00
74	Dotations et participations	29 970 203,88	1 138 124,36	0,00	0,00	31 108 328,24
7411	Dotation forfaitaire	23 290 008,00	0,00	0,00	0,00	23 290 008,00
74123	Dotation de solidarité urbaine	2 297 847,00	0,00	0,00	0,00	2 297 847,00
74127	Dotation nationale de péréquation	405 308,00	0,00	0,00	0,00	405 308,00
7413	D.G.F. des permanents syndicaux	0,00	60 222,71	0,00	0,00	60 222,71
745	Dotation spéciale instituteurs	11 232,00	0,00	0,00	0,00	11 232,00
746	Dotation générale de décentralisation	1 115 408,00	0,00	0,00	0,00	1 115 408,00
74712	Emplois d'avenir	0,00	323 159,25	0,00	0,00	323 159,25
74718	Autres participations Etat	0,00	65 485,57	0,00	0,00	65 485,57
74741	Participat° Communes du GFP	0,00	338 701,41	0,00	0,00	338 701,41
74751	Participat° GFP de rattachement	0,00	44 247,99	0,00	0,00	44 247,99
74758	Participat° Autres groupements	0,00	5 600,86	0,00	0,00	5 600,86
7476	Participat° C.C.A.S. et CDE	0,00	24 273,60	0,00	0,00	24 273,60
7478	Participat° Autres organismes	0,00	164 079,00	0,00	0,00	164 079,00
7481	Attribut° versement impôt sur spectacles	2 790,88	0,00	0,00	0,00	2 790,88
7482	Compens. perte taxe add. droits mutation	11 383,00	0,00	0,00	0,00	11 383,00
748314	Dotat° unique compensat° spécif. TP	294 814,00	0,00	0,00	0,00	294 814,00
74834	Etat - Compens. exonérat° taxes foncière	549 699,00	0,00	0,00	0,00	549 699,00
74835	Etat - Compens. exonérat° taxe habitat°	1 951 474,00	0,00	0,00	0,00	1 951 474,00
7484	Dotation de recensement	0,00	32 942,00	0,00	0,00	32 942,00
7485	Dotation pour les titres sécurisés	40 240,00	0,00	0,00	0,00	40 240,00
7488	Autres attributions et participations	0,00	79 411,97	0,00	0,00	79 411,97
75	Autres produits de gestion courante	0,00	70 176,47	0,00	0,00	70 176,47
752	Revenus des immeubles	0,00	13 673,34	0,00	0,00	13 673,34
758	Produits divers de gestion courante	0,00	56 503,13	0,00	0,00	56 503,13
76	Produits financiers	3 488 674,69	2 180 568,00	0,00	0,00	5 669 242,69
761	Produits de participations	0,00	2 180 568,00	0,00	0,00	2 180 568,00
764	Revenus valeurs mobilières de placement	7 073,29	0,00	0,00	0,00	7 073,29
76811	Sortie empr. risque avec IRA capital	434 530,00	0,00	0,00	0,00	434 530,00
76812	Sortie empr. risque sans IRA capital	3 047 071,40	0,00	0,00	0,00	3 047 071,40
77	Produits exceptionnels	3 026 582,30	813 514,94	0,00	0,00	3 840 097,24
7714	Recouvert créances admises en non valeur	4 429,09	0,00	0,00	0,00	4 429,09

Ville de Dijon - Dijon Ville - Budget principal - CA - 2016

(2)	Libellé	01 Opérations non ventilables	02 Administration générale	03 Justice	04 Coopérat° décentralisée, act° européen.	Total
7718	Autres produits except. opérat° gestion	1 115,67	615 448,11	0,00	0,00	616 563,78
773	Mandats annulés (exercices antérieurs)	37 576,56	0,00	0,00	0,00	37 576,56
775	Produits des cessions d'immobilisations	2 949 859,19	0,00	0,00	0,00	2 949 859,19
7788	Produits exceptionnels divers	33 601,79	198 068,83	0,00	0,00	231 668,62
78	Reprise sur amortissements et provisions	0,00	0,00	0,00	0,00	0,00
	Restes à réaliser au 31/12	0,00	0,00	0,00	0,00	0,00
	SOLDE (3)	187 930 539,45	-33 780 580,94	0,00	-341 615,96	153 808 342,55

(2)	Libellé	Sous-fonction 02						Sous-fonction 04		
		020 Administrat° générale collectivité	021 Assemblée locale	022 Administration générale de l'état	023 Information, communication, publicité	024 Fêtes et cérémonies	025 Aides aux assoc. (non classées ailleurs)	026 Cimetières et pompes funèbres	041 Subvention globale	048 Autres act° de coopérat° décentralisée
	DEPENSES									
	Réalisations	29 582 124,15	1 745 537,48	2 135 332,27	2 382 840,32	2 746 410,16	645 694,92	862 147,07	91 460,00	250 155,96
	Résultat de fonctionnement reporté	0,00	0,00	0,00	0,00	0,00	0,00	0,00	0,00	0,00
002										
011	Charges à caractère général	9 018 658,65	156 890,77	81 233,43	620 345,08	941 637,41	255 759,29	468 144,30	0,00	58 507,70
6042	Achats prestat° services (hors terrains)	148 937,39	0,00	0,00	0,00	0,00	0,00	0,00	0,00	0,00
60611	Eau et assainissement	101 354,25	0,00	3 576,38	0,00	0,00	10 420,00	5 206,00	0,00	0,00
60612	Energie - Electricité	294 777,23	0,00	18 794,28	0,00	4 000,00	63 225,13	5 372,00	0,00	0,00
60613	Chauffage urbain	26 000,00	0,00	0,00	0,00	0,00	14 650,52	0,00	0,00	0,00
60622	Carburants	459 585,73	0,00	0,00	0,00	0,00	0,00	0,00	0,00	0,00
60623	Alimentation	172 132,47	0,00	0,00	0,00	1 058,61	0,00	0,00	0,00	294,05
60628	Autres fournitures non stockées	280 202,22	16 985,00	45,36	3 733,40	28 595,62	0,00	1 479,92	0,00	165,60
60631	Fournitures d'entretien	333 989,05	0,00	0,00	0,00	0,00	0,00	0,00	0,00	0,00
60632	Fournitures de petit équipement	733 209,89	499,00	827,94	3 824,72	30 627,07	0,00	504,68	0,00	0,00
60633	Fournitures de voirie	0,00	0,00	0,00	0,00	0,00	0,00	3 224,42	0,00	0,00
60636	Vêtements de travail	109 256,08	0,00	0,00	0,00	0,00	0,00	0,00	0,00	0,00
60684	Fournitures administratives	137 116,47	0,00	15 988,76	0,00	0,00	0,00	0,00	0,00	0,00
6065	Livres, disques, ... (médiathèque)	0,00	120,00	0,00	0,00	0,00	0,00	0,00	0,00	0,00
611	Contrats de prestations de services	627 233,77	1 520,56	21 951,18	0,00	208 110,36	74 257,01	424 799,99	0,00	1 154,50
6132	Locations immobilières	4 145,79	0,00	0,00	0,00	0,00	31 952,68	0,00	0,00	0,00
6135	Locations mobilières	104 325,50	1 308,72	0,00	0,00	257 367,77	0,00	0,00	0,00	568,44
614	Charges locatives et de copropriété	1 837,51	0,00	0,00	0,00	0,00	5 806,89	0,00	0,00	0,00
61521	Entretien terrains	0,00	0,00	0,00	0,00	0,00	0,00	24 723,00	0,00	0,00

Ville de Dijon - Dijon Ville - Budget principal - CA - 2016

(2)	Libellé	Sous-fonction 02						Sous-fonction 04		
		020 Administrat° générale collectivité	021 Assemblées locale	022 Administration générale de l'état	023 Information, communication, publicité	024 Fêtes et cérémonies	025 Aides aux assoc. (non classées ailleurs)	026 Cimetières et pompes funébres	041 Subvention globale	048 Autres act° de coopérat° décentralisée
615221	Entretien, réparations bâtiments publics	50 884,49	0,00	0,00	0,00	0,00	1 095,45	0,00	0,00	0,00
615231	Entretien, réparations voiries	1 554,00	0,00	0,00	0,00	0,00	0,00	0,00	0,00	0,00
615232	Entretien, réparations réseaux	23 534,11	0,00	0,00	0,00	0,00	0,00	0,00	0,00	0,00
61551	Entretien matériel roulant	78 202,42	0,00	0,00	0,00	0,00	0,00	0,00	0,00	0,00
61558	Entretien autres biens mobiliers	18 734,78	0,00	900,00	0,00	0,00	0,00	42,47	0,00	0,00
6156	Maintenance	1 081 574,21	0,00	10 050,67	0,00	0,00	49 751,77	1 388,79	0,00	0,00
6161	Multirisques	584 568,18	0,00	0,00	0,00	0,00	0,00	0,00	0,00	0,00
617	Etudes et recherches	0,00	0,00	0,00	17 160,00	0,00	0,00	0,00	0,00	0,00
6182	Documentation générale et technique	98 803,07	0,00	0,00	0,00	0,00	0,00	0,00	0,00	0,00
6184	Versements à des organismes de formation	552 866,83	0,00	0,00	0,00	0,00	0,00	0,00	0,00	0,00
6185	Frais de colloques et de séminaires	0,00	1 421,17	0,00	0,00	0,00	0,00	0,00	0,00	0,00
6188	Autres frais divers	217 728,63	31 449,74	3 836,59	74 798,23	239 433,67	970,00	0,00	0,00	14 212,22
6225	Indemnités aux comptables et régisseurs	1 045,63	0,00	0,00	0,00	0,00	0,00	0,00	0,00	0,00
6226	Honoraires	363 888,95	0,00	0,00	55 872,00	0,00	0,00	0,00	0,00	0,00
6227	Frais d'actes et de contentieux	106 080,33	0,00	0,00	0,00	0,00	0,00	0,00	0,00	0,00
6228	Divers	1 535,36	0,00	98,88	0,00	0,00	49,44	125,94	0,00	0,00
6231	Annonces et insertions	134 869,87	0,00	0,00	0,00	0,00	0,00	0,00	0,00	0,00
6232	Fêtes et cérémonies	0,00	0,00	0,00	0,00	98 377,53	0,00	0,00	0,00	0,00
6236	Catalogues et imprimés	6 676,89	5 424,00	0,00	48 270,80	5 170,02	3 284,40	54,00	0,00	6 369,60
6237	Publications	6 771,40	0,00	0,00	311 366,84	0,00	0,00	0,00	0,00	0,00
6238	Divers	6 073,20	40 128,00	4 488,39	18 536,25	1 863,76	0,00	0,00	0,00	20 646,80
6241	Transports de biens	41 353,24	0,00	0,00	86 782,74	0,00	0,00	0,00	0,00	0,00
6244	Transports administratifs	2 758,01	0,00	0,00	0,00	0,00	0,00	0,00	0,00	0,00
6247	Transports collectifs	42 760,87	27 808,86	598,00	0,00	2 271,28	296,00	1 080,53	0,00	9 825,03
6248	Divers	2 048,88	0,00	0,00	0,00	0,00	0,00	0,00	0,00	0,00
6251	Voyages et déplacements	5 470,60	0,00	0,00	0,00	0,00	0,00	0,00	0,00	0,00
6255	Frais de déménagement	8 341,94	0,00	0,00	0,00	0,00	0,00	0,00	0,00	0,00
6256	Missions	36 787,93	0,00	0,00	0,00	0,00	0,00	0,00	0,00	0,00
6257	Réceptions	138 595,79	6 231,76	0,00	0,00	29 319,20	0,00	0,00	0,00	5 271,46
6261	Frais d'affranchissement	324 860,10	0,00	77,00	0,00	0,00	0,00	0,00	0,00	0,00
6262	Frais de télécommunications	286 922,99	23 731,41	0,00	0,00	0,00	0,00	142,56	0,00	0,00
627	Services bancaires et assimilés	4 421,58	0,00	0,00	0,00	0,00	0,00	0,00	0,00	0,00
6281	Concours divers (cotisations)	274 987,03	0,00	0,00	0,00	0,00	0,00	0,00	0,00	0,00
6282	Frais de gardiennage (églises, forêts, .	0,00	262,55	0,00	0,00	35 442,52	0,00	0,00	0,00	0,00

Ville de Dijon - Dijon Ville - Budget principal - CA - 2016

[illegible]

Ville de Dijon - Dijon Ville - Budget principal - CA - 2016

(2)	Libellé	Sous-fonction 02						Sous-fonction 04		
		020 Administrat° générale collectivité	021 Assemblée locale	022 Administration générale de l'état	023 Information, communication, publicité	024 Fêtes et cérémonies	025 Aides aux assoc. (non classées ailleurs)	026 Cimetières et pompes funébres	041 Subvention globale	048 Autres act° de coopérat° décentralisée
6536	Frais de représentation du maire	0,00	2 337,00	0,00	0,00		0,00	0,00	0,00	0,00
6541	Créances admises en non-valeur	0,00	0,00	0,00	0,00		0,00	0,00	0,00	0,00
6542	Créances éteintes	0,00	0,00	0,00	0,00		0,00	0,00	0,00	0,00
657341	Subv. fonct. Communes du GFP	332 056,40	0,00	0,00	0,00		0,00	0,00	0,00	0,00
6574	Subv. fonct. Associat°, personnes privée	0,00	0,00	0,00	4 600,00		33 499,00	0,00	91 480,00	0,00
658	Charges diverses de gestion courante	0,00	0,00	0,00	0,00		0,00	0,00	0,00	0,00
656	Frais fonctionnement des groupes d'élus	256 329,14	0,00	0,00	0,00		0,00	0,00	0,00	0,00
6561	Frais de personnel	245 402,06	0,00	0,00	0,00		0,00	0,00	0,00	0,00
6562	Matériel, équipement et fournitures	10 927,08	0,00	0,00	0,00		0,00	0,00	0,00	0,00
66	Charges financières	56 184,87	0,00	0,00	0,00		0,00	0,00	0,00	0,00
66111	Intérêts réglés à l'échéance	56 184,87	0,00	0,00	0,00		0,00	0,00	0,00	0,00
66112	Intérêts - Rattachement des ICNE	0,00	0,00	0,00	0,00		0,00	0,00	0,00	0,00
6681	Indemnité rst anticipé emprunt à risque	0,00	0,00	0,00	0,00		0,00	0,00	0,00	0,00
6688	Autres	0,00	0,00	0,00	0,00		0,00	0,00	0,00	0,00
67	Charges exceptionnelles	183 865,35	0,00	0,00	3 700,00		0,00	0,00	0,00	0,00
6711	Intérêts moratoires, pénalités / marché	525,32	0,00	0,00	0,00		0,00	0,00	0,00	0,00
6718	Autres charges exceptionnelles gestion	106 202,40	0,00	0,00	0,00		0,00	0,00	0,00	0,00
673	Titres annulés (sur exercices antérieurs	76 068,63	0,00	0,00	0,00		0,00	0,00	0,00	0,00
6745	Subv. aux personnes de droit privé	0,00	0,00	0,00	3 700,00		0,00	0,00	0,00	0,00
678	Autres charges exceptionnelles	1 069,00	0,00	0,00	0,00		0,00	0,00	0,00	0,00
68	Dot. aux amortissements et provisions	0,00	0,00	0,00	0,00		0,00	0,00	0,00	0,00
Restes à réaliser au 31/12		0,00	0,00	0,00	0,00		0,00	0,00	0,00	0,00
RECETTES		5 717 771,36	0,00	57 278,66	0,00		13 842,90	470 778,51	0,00	0,00
Réalizations		5 717 771,36	0,00	57 278,66	0,00		13 842,90	470 778,51	0,00	0,00
002	Résultat de fonctionnement reporté	0,00	0,00	0,00	0,00		0,00	0,00	0,00	0,00
013	Atténuations de charges	241 601,73	0,00	0,00	0,00		0,00	0,00	0,00	0,00

Ville de Dijon - Dijon Ville - Budget principal - CA - 2016

[illegible]

Ville de Dijon - Dijon Ville - Budget principal - CA - 2016

[illegible]

Ville de Dijon - Dijon Ville - Budget principal - CA - 2016

(2)	Libellé	Sous-fonction 02							Sous-fonction 04	
		020 Administrat° générale collectivité	021 Assemblée locale	022 Administration générale de l'état	023 Information, communication, publicité	024 Fêtes et cérémonies	025 Aides aux assoc. (non classées ailleurs)	026 Cimetières et pompes funèbres	041 Subvention globale	048 Autres act° de coopérat° décentralisée
7488	Autres attributions et participations	19 577,97	0,00	0,00	0,00	59 834,00	0,00	0,00	0,00	0,00
75	Autres produits de gestion courante	69 703,13	0,00	0,00	0,00	0,00	473,34	0,00	0,00	0,00
752	Revenus des immeubles	13 200,00	0,00	0,00	0,00	0,00	473,34	0,00	0,00	0,00
758	Produits divers de gestion courante	56 503,13	0,00	0,00	0,00	0,00	0,00	0,00	0,00	0,00
76	Produits financiers	2 180 568,00	0,00	0,00	0,00	0,00	0,00	0,00	0,00	0,00
761	Produits de participations	2 180 568,00	0,00	0,00	0,00	0,00	0,00	0,00	0,00	0,00
764	Revenus valeurs mobilières de placement	0,00	0,00	0,00	0,00	0,00	0,00	0,00	0,00	0,00
76811	Sortie empr. risque avec IRA capital.	0,00	0,00	0,00	0,00	0,00	0,00	0,00	0,00	0,00
76812	Sortie empr. risque sans IRA capital.	0,00	0,00	0,00	0,00	0,00	0,00	0,00	0,00	0,00
77	Produits exceptionnels	813 514,94	0,00	0,00	0,00	0,00	0,00	0,00	0,00	0,00
7714	Recouvert créances admises en non valeur	0,00	0,00	0,00	0,00	0,00	0,00	0,00	0,00	0,00
7718	Autres produits except. opérat° gestion	615 448,11	0,00	0,00	0,00	0,00	0,00	0,00	0,00	0,00
773	Mandats annulés (exercices antérieurs)	0,00	0,00	0,00	0,00	0,00	0,00	0,00	0,00	0,00
775	Produits des cessions d'immobilisations	0,00	0,00	0,00	0,00	0,00	0,00	0,00	0,00	0,00
7788	Produits exceptionnels divers	198 068,83	0,00	0,00	0,00	0,00	0,00	0,00	0,00	0,00
78	Reprise sur amortissements et provisions	0,00	0,00	0,00	0,00	0,00	0,00	0,00	0,00	0,00
Restes à réaliser au 31/12		0,00	0,00	0,00	0,00	0,00	0,00	0,00	0,00	0,00
SOLDE (3)		-23 864 352,79	-1 745 537,48	-2 078 053,61	-2 382 840,32	-2 686 576,16	-631 852,02	-391 368,56	-91 480,00	-250 155,96

(1) La production de cet état est obligatoire pour les communes de 3 500 habitants et plus, les groupements comprenant au moins une telle commune, leurs établissements et services administratifs hormis les caisses des écoles et les services à activité unique érigés en établissement public ou budget annexe (L. 2312-3, R. 2311-1 et R. 2311-10). Dans les communes de 3 500 habitants et plus, le croisement par fonction est fait à un chiffre (correspondant à la fonction). Dans les communes de 10 000 habitants et plus, le croisement par fonction est fait au niveau le plus détaillé de la nomenclature fonctionnelle (sous-fonction ou rubrique). Les groupements et leurs établissements publics suivent les règles de production et de présentation applicables à la commune membre comptant le plus grand nombre d'habitants (articles L. 5211-36 a1 et R. 5211-14 + L. 5711-1 et R. 5711-2 du CGCT).

(2) Le croisement par nature est fait au niveau de chacun des articles budgétaires.

(3) Le solde correspond à la différence entre les recettes et les dépenses. Les dépenses et les recettes correspondent à la somme des dépenses et des Réalisations ainsi que des restes à réaliser et des reports (ligne budgétaire 001 et 002). Les lignes reports 001 et 002 apparaissent à la colonne 01-Non ventilables.

IV – ANNEXES

IV

ELEMENTS DU BILAN

PRESENTATION CROISEE PAR FONCTION (1) – DETAIL FONCTIONNEMENT

A1.1

FONCTION 1 – Sécurité et salubrité publiques

(2)	Libellé	11 Sécurité intérieure	12 Hygiène et salubrité publique	Total
DEPENSES				
	Réalisations	4 802 963,38	400 804,59	5 203 767,97
002	Résultat de fonctionnement reporté	0,00	0,00	0,00
011	Charges à caractère général	908 037,84	64 161,72	972 199,56
60628	Autres fournitures non stockées	4 794,99	0,00	4 794,99
60632	Fournitures de petit équipement	12 089,51	0,00	12 089,51
6064	Fournitures administratives	137,83	0,00	137,83
611	Contrats de prestations de services	0,00	64 161,72	64 161,72
61558	Entretien autres biens mobiliers	7 195,04	0,00	7 195,04
6156	Maintenance	225 499,18	0,00	225 499,18
6188	Autres frais divers	7 500,00	0,00	7 500,00
6225	Indemnités aux comptable et régisseurs	140,00	0,00	140,00
6226	Honoraires	695,16	0,00	695,16
6282	Frais de gardiennage (églises, forêts, .	649 986,13	0,00	649 986,13
012	Charges de personnel, frais assimilés	3 890 425,54	327 142,87	4 217 568,41
6331	Versement de transport	40 993,55	3 769,95	44 763,50
6332	Cotisations versées au F.N.A.L.	10 247,75	942,48	11 190,23
6336	Cotisations CNFPT et CDGFPPT	19 026,40	1 726,70	20 753,10
6338	Autres impôts, taxes sur rémunérations	6 148,81	565,39	6 714,20
64111	Rémunération principale titulaires	1 832 430,46	186 197,06	2 018 627,52
64112	NBI, SFT, indemnité résidence	46 266,21	1 196,29	47 462,50
64118	Autres indemnités titulaires	715 743,99	32 858,39	748 602,38
64131	Rémunérations non tit.	158 224,91	0,00	158 224,91
64138	Autres indemnités non tit.	42 624,46	0,00	42 624,46
64162	Emplois d'avenir	0,00	5 934,02	5 934,02
6451	Cotisations à l'U.R.S.A.F.	373 079,46	30 975,95	404 054,41
6453	Cotisations aux caisses de retraites	593 514,24	58 700,47	652 214,71
6454	Cotisations aux A.S.E.D.I.C.	12 638,69	513,88	13 152,57
6458	Cotis. aux autres organismes sociaux	7 334,16	740,61	8 074,77
6472	Prestations familiales directes	1 430,01	0,00	1 430,01
6474	Versement aux autres oeuvres sociales	27 103,04	2 801,68	29 904,72
6488	Autres charges	3 620,40	220,00	3 840,40
014	Atténuations de produits	0,00	0,00	0,00

Ville de Dijon - Dijon Ville - Budget principal - CA - 2016

(2)	Libellé	11 Sécurité intérieure	12 Hygiène et salubrité publique	Total
042	Opérat° ordre transfert entre sections	0,00	0,00	0,00
043	Opérat° ordre intérieur de la section	0,00	0,00	0,00
65	Autres charges de gestion courante	4 500,00	9 500,00	14 000,00
6574	Subv. fonct. Associat°, personnes privée	4 500,00	9 500,00	14 000,00
656	Frais fonctionnement des groupes d'élus	0,00	0,00	0,00
66	Charges financières	0,00	0,00	0,00
67	Charges exceptionnelles	0,00	0,00	0,00
68	Dot. aux amortissements et provisions	0,00	0,00	0,00
	Restes à réaliser au 31/12	0,00	0,00	0,00
	RECETTES	695,16	0,00	695,16
	Réalisations	695,16	0,00	695,16
002	Résultat de fonctionnement reporté	0,00	0,00	0,00
013	Atténuations de charges	0,00	0,00	0,00
042	Opérat° ordre transfert entre sections	0,00	0,00	0,00
043	Opérat° ordre intérieur de la section	0,00	0,00	0,00
70	Produits des services, du domaine, vente	695,16	0,00	695,16
70678	Remb. frais par d'autres redevables	695,16	0,00	695,16
73	Impôts et taxes	0,00	0,00	0,00
74	Dotations et participations	0,00	0,00	0,00
75	Autres produits de gestion courante	0,00	0,00	0,00
76	Produits financiers	0,00	0,00	0,00
77	Produits exceptionnels	0,00	0,00	0,00
78	Reprise sur amortissements et provisions	0,00	0,00	0,00
	Restes à réaliser au 31/12	0,00	0,00	0,00
	SOLDE (3)	-4 802 268,22	-400 804,59	-5 203 072,81

(2)	Libellé	Sous-fonction 11				
		110 Services communs	111 Police nationale	112 Police municipale	113 Pompiers, incendies et secours	114 Autres services de protection civile
	DEPENSES					
	Réalisations					
002	Résultat de fonctionnement reporté	1 293 243,09	0,00	2 412 949,22	1 056 366,04	40 405,03
011	Charges à caractère général	1 293 243,09	0,00	2 412 949,22	1 056 366,04	40 405,03
60628	Autres fournitures non stockées	814 516,82	0,00	12 567,50	40 548,49	40 405,03
60632	Fournitures de petit équipement	2 483,01	0,00	2 173,24	0,00	138,74
6064	Fournitures administratives	9 168,12	0,00	2 921,39	0,00	0,00
611	Contrats de prestations de services	0,00	0,00	137,83	0,00	0,00
		0,00	0,00	0,00	0,00	0,00

Ville de Dijon - Dijon Ville - Budget principal - CA - 2016

(2)	Libellé	Sous-fonction 11				
		110 Services communs	111 Police nationale	112 Police municipale	113 Pompiers, incendies et secours	114 Autres services de protection civile
61558	Entretien autres biens mobiliers	0,00	0,00	7 195,04	0,00	0,00
6156	Maintenance	184 950,69	0,00	0,00	40 548,49	0,00
6188	Autres frais divers	0,00	0,00	0,00	0,00	7 500,00
6225	Indemnités aux comptable et régisseurs	0,00	0,00	140,00	0,00	0,00
6226	Honoraires	0,00	0,00	0,00	0,00	695,16
6282	Frais de gardiennage (églises, forêts, .	617 915,00	0,00	0,00	0,00	32 071,13
012	Charges de personnel, frais assimilés	478 726,27	0,00	2 400 381,72	1 011 317,55	0,00
6331	Versement de transport	5 322,70	0,00	24 924,22	10 746,63	0,00
6332	Cotisations versées au F.N.A.L.	1 330,35	0,00	6 230,85	2 666,55	0,00
6336	Cotisations CNFPT et CDGFPT	2 475,34	0,00	11 554,09	4 996,97	0,00
6338	Autres impôts, taxes sur rémunérations	788,39	0,00	3 738,60	1 611,82	0,00
64111	Rémunération principale titulaires	268 114,36	0,00	1 079 243,84	485 072,26	0,00
64112	NBI, SFT, indemnité résidence	3 975,56	0,00	35 111,59	7 179,06	0,00
64118	Autres indemnités titulaires	60 252,05	0,00	473 465,02	182 026,92	0,00
64131	Rémunérations non tit.	0,00	0,00	121 827,03	36 397,88	0,00
64138	Autres indemnités non tit.	0,00	0,00	28 248,00	14 376,46	0,00
64162	Emplois d'avenir	0,00	0,00	0,00	0,00	0,00
6451	Cotisations à l'I.U.R.S.S.A.F.	44 576,30	0,00	231 001,58	97 500,58	0,00
6453	Cotisations aux caisses de retraites	84 675,33	0,00	353 159,97	155 678,94	0,00
6454	Cotisations aux A.S.E.D.I.C.	0,00	0,00	9 389,33	3 249,36	0,00
6458	Cotis. aux autres organismes sociaux	1 072,46	0,00	4 318,73	1 942,97	0,00
6472	Prestations familiales directes	0,00	0,00	1 430,01	0,00	0,00
6474	Versement aux autres oeuvres sociales	5 293,43	0,00	15 018,46	6 791,15	0,00
6488	Autres charges	840,00	0,00	1 720,40	1 060,00	0,00
014	Atténuations de produits	0,00	0,00	0,00	0,00	0,00
042	Opérat° ordre transfert entre sections	0,00	0,00	0,00	0,00	0,00
043	Opérat° ordre intérieur de la section	0,00	0,00	0,00	0,00	0,00
65	Autres charges de gestion courante	0,00	0,00	0,00	4 500,00	0,00
6574	Subv. fonct. Associat°, personnes privée	0,00	0,00	0,00	4 500,00	0,00
656	Frais fonctionnement des groupes d'élus	0,00	0,00	0,00	0,00	0,00
66	Charges financières	0,00	0,00	0,00	0,00	0,00
67	Charges exceptionnellee	0,00	0,00	0,00	0,00	0,00
68	Dot. aux amortissements et provisions	0,00	0,00	0,00	0,00	0,00
	Restes à réaliser au 31/12	0,00	0,00	0,00	0,00	0,00
	RECETTES	0,00	0,00	0,00	0,00	695,16
	Réalisations	0,00	0,00	0,00	0,00	695,16
002	Résultat de fonctionnement reporté	0,00	0,00	0,00	0,00	0,00
013	Atténuations de charges	0,00	0,00	0,00	0,00	0,00

Ville de Dijon - Dijon Ville - Budget principal - CA - 2016

(2)	Libellé	Sous-fonction 11				114 Autres services de protection civile
		110 Services communs	111 Police nationale	112 Police municipale	113 Pompiers, incendies et secours	
042	Opérat° ordre transfert entre sections	0,00	0,00	0,00	0,00	0,00
043	Opérat° ordre intérieur de la section	0,00	0,00	0,00	0,00	0,00
70	Produits des services, du domaine, vente	0,00	0,00	0,00	0,00	695,16
70878	Remb. frais par d'autres redevables	0,00	0,00	0,00	0,00	695,16
73	Impôts et taxes	0,00	0,00	0,00	0,00	0,00
74	Dotations et participations	0,00	0,00	0,00	0,00	0,00
75	Autres produits de gestion courante	0,00	0,00	0,00	0,00	0,00
76	Produits financiers	0,00	0,00	0,00	0,00	0,00
77	Produits exceptionnels	0,00	0,00	0,00	0,00	0,00
78	Reprise sur amortissements et provisions	0,00	0,00	0,00	0,00	0,00
	Restes à réaliser au 31/12	-1 293 243,09	0,00	-2 412 949,22	-1 056 366,04	-39 709,87
	SOLDE (3)					

(1) La production de cet état est obligatoire pour les communes de 3 500 habitants et plus, les groupements comprenant au moins une telle commune, leurs établissements et services administratifs hormis les caisses des écoles et les services à activité unique érigés en établissement public ou budget annexe (L. 2312-3, R. 2311-1 et R. 2311-10). Dans les communes de 3 500 habitants et plus, le croisement par fonction est fait à un chiffre (correspondant à la fonction). Dans les communes de 10 000 habitants et plus, le croisement par fonction est fait au niveau le plus détaillé de la nomenclature fonctionnelle (sous-fonction ou rubrique). Les groupements et leurs établissements publics suivent les règles de production et de présentation applicables à la commune membre comptant le plus grand nombre d'habitants (articles L. 5211-36 a1 et R. 5211-14 + L. 5711-1 et R. 5711-2 du CGCT).

(2) Le croisement par nature est fait au niveau de chacun des articles budgétaires.

(3) Le solde correspond à la différence entre les recettes et les dépenses. Les dépenses et les recettes correspondent à la somme des dépenses et des Réalisations ainsi que des restes à réaliser et des reports (ligne budgétaire 001 et 002). Les lignes reports 001 et 002 apparaissent à la colonne 01-Non ventilables.

IV – ANNEXES

IV

ELEMENTS DU BILAN
PRESENTATION CROISEE PAR FONCTION (1) – DETAIL FONCTIONNEMENT

A1.1

FONCTION 2 – Enseignement - Formation

(2)	Libellé	20 Services communs	21 Enseignement du premier degré	22 Enseignement du deuxième degré	23 Enseignement supérieur	24 Formation continue	25 Services annexes de l'enseignement	Total
DEPENSES								
	Réalizations	1 118 268,51	11 961 646,53	3 893,10	277 308,78	230,04	12 783 564,83	26 145 011,79
002	Résultat de fonctionnement reporté	0,00	0,00	0,00	0,00	0,00	0,00	0,00
011	Charges à caractère général	437 024,14	2 201 255,42	472,20	119,21	230,04	3 194 990,90	5 834 091,91
60611	Eau et assainissement	0,00	230 706,46	0,00	0,00	0,00	15 423,20	246 129,66
60612	Energie - Electricité	0,00	453 080,93	0,00	0,00	0,00	143 077,86	596 158,79
60613	Chauffage urbain	0,00	507 966,50	0,00	0,00	0,00	24 988,22	532 954,72
60623	Alimentation	0,00	0,00	0,00	0,00	0,00	2 345 866,58	2 345 866,58
60628	Autres fournitures non stockées	0,00	18 174,17	0,00	0,00	0,00	109 047,76	127 221,93
60631	Fournitures d'entretien	0,00	0,00	0,00	0,00	0,00	21 601,29	21 601,29
60632	Fournitures de petit équipement	97,45	72 521,97	0,00	0,00	0,00	19 746,20	92 365,62
6065	Livres, disques, ... (médiathèque)	0,00	10 304,98	0,00	0,00	0,00	0,00	10 304,98
6067	Fournitures sociales	86,00	320 960,41	0,00	0,00	0,00	0,00	321 046,41
611	Contrats de prestations de services	22 163,26	392 446,64	0,00	0,00	0,00	36 096,33	450 706,23
6132	Locations immobilières	0,00	187,07	0,00	0,00	0,00	0,00	187,07
6135	Locations mobilières	0,00	2 005,82	0,00	0,00	0,00	122 427,52	124 433,34
614	Charges locatives et de copropriété	0,00	490,83	0,00	0,00	0,00	0,00	490,83
615221	Entretien, réparations bâtiments publics	58 703,35	9 391,34	0,00	0,00	0,00	450,62	68 545,31
615232	Entretien, réparations réseaux	0,00	5 202,50	0,00	0,00	0,00	0,00	5 202,50
6156	Maintenance	334 973,70	46 410,00	0,00	0,00	0,00	343 769,74	725 153,44
6182	Documentation générale et technique	0,00	9 889,97	0,00	0,00	0,00	0,00	9 889,97
6188	Autres frais divers	20 464,82	0,00	0,00	0,00	0,00	0,00	20 464,82
6225	Indemnités aux comptables et régisseurs	326,25	0,00	472,20	119,21	230,04	0,00	1 147,70
6228	Divers	0,00	884,52	0,00	0,00	0,00	12 495,58	13 380,10
6247	Transports collectifs	151,40	37 132,20	0,00	0,00	0,00	0,00	37 283,60
6257	Réceptions	57,91	0,00	0,00	0,00	0,00	0,00	57,91
6261	Frais d'affranchissement	0,00	4 247,40	0,00	0,00	0,00	0,00	4 247,40
6262	Frais de télécommunications	0,00	79 251,71	0,00	0,00	0,00	0,00	79 251,71
012	Charges de personnel, frais assimilés	681 021,49	8 719 579,86	0,00	71 284,57	0,00	9 472 337,58	18 944 223,50
6331	Versement de transport	6 707,41	99 953,90	0,00	798,09	0,00	112 834,26	220 293,66
6332	Colisations versées au F.N.A.L.	1 676,88	24 987,00	0,00	199,47	0,00	26 207,30	55 070,65

Ville de Dijon - Dijon Ville - Budget principal - CA - 2016

[illegible]

Ville de Dijon - Dijon Ville - Budget principal - CA - 2016

(2)	Libellé	20 Services communs	21 Enseignement du premier degré	22 Enseignement du deuxième degré	23 Enseignement supérieur	24 Formation continue	25 Services annexes de l'enseignement	Total
70	Produits des services, du domaine, vente	0,00	48 050,16	0,00	0,00	0,00	3 118 042,28	3 166 092,44
7067	Redev. services périscolaires et enseign	0,00	0,00	0,00	0,00	0,00	2 969 104,89	2 969 104,89
70678	Remb. frais par d'autres redevables	0,00	48 050,16	0,00	0,00	0,00	148 937,39	196 987,55
73	Impôts et taxes	0,00	0,00	0,00	0,00	0,00	0,00	0,00
74	Dotations et participations	50 000,00	0,00	0,00	0,00	0,00	15 601,75	65 601,75
74719	Autres participations Etat	3 000,00	0,00	0,00	0,00	0,00	0,00	3 000,00
7476	Participat* Autres organismes	47 000,00	0,00	0,00	0,00	0,00	15 601,75	62 601,75
75	Autres produits de gestion courante	0,00	82 775,74	0,00	0,00	0,00	0,00	82 775,74
752	Revenus des immeubles	0,00	82 775,74	0,00	0,00	0,00	0,00	82 775,74
76	Produits financiers	0,00	0,00	0,00	0,00	0,00	0,00	0,00
77	Produits exceptionnels	3 305,92	0,00	0,00	0,00	0,00	0,00	3 305,92
7769	Produits exceptionnels divers	3 305,92	0,00	0,00	0,00	0,00	0,00	3 305,92
78	Reprise sur amortissements et provisions	0,00	0,00	0,00	0,00	0,00	0,00	0,00
	Restes à réaliser au 31/12	0,00	0,00	0,00	0,00	0,00	0,00	0,00
	SOLDE (3)	-1 064 962,59	-11 830 820,63	-3 893,10	-277 308,78	-230,04	-9 650 020,80	-22 827 235,94

(2)	Libellé	Sous-fonction 21			Sous-fonction 25					
		211 Ecoles maternelles	212 Ecoles primaires	213 Classes regroupées	251 Hébergement et restauration scolaire	252 Transports scolaires	253 Sport scolaire	254 Médecine scolaire	255 Classes de découverte et autres services	
DEPENSES										
	Réalisations	4 263 925,56	1 182 563,04	6 515 157,93	12 594 103,37	0,00	38 642,99	940,88	149 977,59	
		4 263 925,56	1 182 563,04	6 515 157,93	12 594 103,37	0,00	38 642,99	940,88	149 977,59	
002	Résultat de fonctionnement reporté	0,00	0,00	0,00	0,00	0,00	0,00	0,00	0,00	
011	Charges à caractère général	162 472,60	257 829,22	1 780 953,60	3 155 407,03	0,00	38 642,99	940,88	0,00	
60611	Eau et assainissement	0,00	0,00	230 706,46	15 423,20	0,00	0,00	0,00	0,00	
60612	Energie - Electricité	0,00	0,00	453 080,93	142 136,98	0,00	0,00	940,88	0,00	
60613	Chauffage urbain	0,00	0,00	507 966,50	19 570,11	0,00	5 418,11	0,00	0,00	
60623	Alimentation	0,00	0,00	0,00	2 345 866,58	0,00	0,00	0,00	0,00	
60628	Autres fournitures non stockées	1 819,47	7 677,33	8 677,37	109 047,76	0,00	0,00	0,00	0,00	
60631	Fournitures d'entretien	0,00	0,00	0,00	21 601,29	0,00	0,00	0,00	0,00	
60632	Fournitures de petit équipement	48 995,53	19 654,13	2 872,31	18 593,00	0,00	1 153,20	0,00	0,00	
6065	Livres, disques, ... (médiathèque)	1 297,00	9 007,98	0,00	0,00	0,00	0,00	0,00	0,00	
6067	Fournitures scolaires	104 801,41	216 159,00	0,00	0,00	0,00	0,00	0,00	0,00	
611	Contrats de prestations de services	0,00	0,00	392 446,64	4 024,65	0,00	32 071,68	0,00	0,00	
6132	Locations Immobilières	0,00	0,00	187,07	0,00	0,00	0,00	0,00	0,00	
6135	Locations mobilières	0,00	0,00	2 005,82	122 427,52	0,00	0,00	0,00	0,00	

Ville de Dijon - Dijon Ville - Budget principal - CA - 2016

(2)	Libellé	Sous-fonction 21			Sous-fonction 25				
		211	212	213	251	252	253	254	255
		Ecoles maternelles	Ecoles primaires	Classes regroupées	Hébergement et restauration scolaire	Transports scolaires	Sport scolaire	Médecine scolaire	Classes de découverte et autres services
67	Charges exceptionnelles	0,00	0,00	0,00	0,00	0,00	0,00	0,00	0,00
6714	Bourses et prix	0,00	0,00	0,00	0,00	0,00	0,00	0,00	0,00
673	Titres annués (sur exercices antérieurs)	0,00	0,00	0,00	0,00	0,00	0,00	0,00	0,00
68	Dot. aux amortissements et provisions	0,00	0,00	0,00	0,00	0,00	0,00	0,00	0,00
	Restes à réaliser au 31/12	0,00	0,00	0,00	0,00	0,00	0,00	0,00	0,00
	RECETTES								
	Réalisations			130 825,90	3 133 644,03	0,00	0,00	0,00	0,00
002	Résultat de fonctionnement reporté	0,00	0,00	130 825,90	3 133 644,03	0,00	0,00	0,00	0,00
013	Atténuations de charges	0,00	0,00	0,00	0,00	0,00	0,00	0,00	0,00
042	Opérat° ordre transfert entre sections	0,00	0,00	0,00	0,00	0,00	0,00	0,00	0,00
043	Opérat° ordre intérieur de la section	0,00	0,00	0,00	0,00	0,00	0,00	0,00	0,00
70	Produits des services, du domaine, vente	0,00	0,00	48 050,16	3 118 042,28	0,00	0,00	0,00	0,00
7067	Redev. services périscolaires et enseign	0,00	0,00	0,00	2 969 104,89	0,00	0,00	0,00	0,00
70876	Remb. frais par d'autres redevables	0,00	0,00	48 050,16	148 937,39	0,00	0,00	0,00	0,00
73	Impôts et taxes	0,00	0,00	0,00	0,00	0,00	0,00	0,00	0,00
74	Dotations et participations	0,00	0,00	0,00	15 601,75	0,00	0,00	0,00	0,00
74716	Autres participations Etat	0,00	0,00	0,00	0,00	0,00	0,00	0,00	0,00
7478	Participat° Autres organismes	0,00	0,00	0,00	15 601,75	0,00	0,00	0,00	0,00
75	Autres produits de gestion courante	0,00	0,00	82 775,74	0,00	0,00	0,00	0,00	0,00
752	Revenus des immeubles	0,00	0,00	82 775,74	0,00	0,00	0,00	0,00	0,00
76	Produits financiers	0,00	0,00	0,00	0,00	0,00	0,00	0,00	0,00
77	Produits exceptionnels	0,00	0,00	0,00	0,00	0,00	0,00	0,00	0,00
7788	Produits exceptionnels divers	0,00	0,00	0,00	0,00	0,00	0,00	0,00	0,00
78	Reprise sur amortissements et provisions	0,00	0,00	0,00	0,00	0,00	0,00	0,00	0,00
	Restes à réaliser au 31/12	-4 263 925,56	-1 182 563,04	-6 384 332,03	-9 460 459,34	0,00	-38 642,99	-340,88	-149 977,59
	SOLDE (3)								

(1) La production de cet état est obligatoire pour les communes de 3 500 habitants et plus, les groupements comprenant au moins une telle commune, leurs établissements et services administratifs hormis les caisses des écoles et les services à activité unique érigés en établissement public ou budget annexe (L. 2312-3, R. 2311-1 et R. 2311-10). Dans les communes de 3 500 habitants et plus, le croisement par fonction est fait à un chiffre (correspondant à la fonction). Dans les communes de 10 000 habitants et plus, le croisement par fonction est fait au niveau le plus détaillé de la nomenclature fonctionnelle (sous-fonction ou rubrique). Les groupements et leurs établissements publics suivent les règles de production et de présentation applicables à la commune membre comptant le plus grand nombre d'habitants (articles L. 5211-36 a1 et R. 5211-14 + L. 5711-1 et R. 5711-2 du CGCT).

(2) Le croisement par nature est fait au niveau de chacun des articles budgétaires.

(3) Le solde correspond à la différence entre les recettes et les dépenses. Les dépenses et les recettes correspondent à la somme des dépenses et des réalisations ainsi que des restes à réaliser et des reports (ligne budgétaire 001 et 002). Les lignes reports 001 et 002 apparaissent à la colonne 01-Non ventilables.

IV – ANNEXES

IV

ELEMENTS DU BILAN

PRESENTATION CROISEE PAR FONCTION (1) – DETAIL FONCTIONNEMENT

A1.1

FONCTION 3 – Culture

(2)	Libellé	30 Services communs	31 Expression artistique	32 Conservation et diffusion des patrimoine	33 Action culturelle	Total
DEPENSES						
	Réalisations	923 140,31	22 538 548,35	13 200 919,39	2 115 191,96	38 777 800,01
002	Résultat de fonctionnement reporté	923 140,31	22 538 548,35	13 200 919,39	2 115 191,96	38 777 800,01
011	Charges à caractère général	481 906,61	475 259,40	1 931 938,76	416 678,37	3 305 783,14
60611	Eau et assainissement	0,00	10 344,38	16 041,83	59,77	26 445,98
60612	Energie - Electricité	0,00	112 251,71	360 550,47	34 863,36	507 665,54
60613	Chauffage urbain	0,00	66 418,94	17 935,13	0,00	84 354,07
60623	Alimentation	0,00	170,70	5 981,30	862,66	7 014,66
60628	Autres fournitures non stockées	164,89	21 427,32	109 608,91	2 184,43	133 385,55
60632	Fournitures de petit équipement	1 596,00	17 304,20	18 920,14	0,00	37 820,34
6065	Livres, disques, ... (médiathèque)	0,00	12 958,38	457 995,90	0,00	470 954,28
6067	Fournitures sociales	0,00	0,00	260,14	0,00	260,14
6068	Autres matières et fournitures	0,00	0,00	38 319,86	0,00	38 319,86
611	Contrats de prestations de services	0,00	63 163,37	184 163,94	9 921,41	257 248,72
6132	Locations immobilières	0,00	25 642,05	0,00	0,00	25 642,05
6135	Locations mobilières	1 239,80	5 855,36	16 899,93	29 074,84	53 069,73
614	Charges locatives et de copropriété	0,00	7 624,65	0,00	0,00	7 624,65
615221	Entretien, réparations bâtiments publics	6 548,23	3 900,00	9 287,30	0,00	19 735,53
61558	Entretien autres biens mobiliers	7 218,42	40 014,63	3 998,79	0,00	51 231,84
6156	Maintenance	249 629,49	47 307,06	59 097,12	0,00	356 033,67
6161	Multirisques	0,00	0,00	5 270,37	0,00	5 270,37
617	Etudes et recherches	0,00	240,00	0,00	0,00	240,00
6182	Documentation générale et technique	0,00	874,00	22 492,00	0,00	23 356,00
6188	Autres frais divers	12 084,50	819,60	414 767,55	121 371,63	549 043,28
6225	Indemnités aux comptable et régisseurs	0,00	110,04	710,16	0,00	820,20
6228	Divers	346,08	0,00	1 902,80	0,00	2 248,88
6231	Annonces et insertions	0,00	180,00	44 258,23	28 194,40	72 632,63
6233	Foires et expositions	0,00	0,00	0,00	674,40	674,40
6236	Catalogues et imprimés	8 230,80	10 620,00	72 604,26	16 035,12	107 490,18
6238	Divers	0,00	0,00	21 583,72	143 241,30	164 825,02
6241	Transports de biens	11 793,02	1 140,00	7 894,22	0,00	20 827,24
6247	Transports collectifs	100,85	0,00	7 344,48	0,00	7 445,33
6251	Voyages et déplacements	0,00	10 752,52	48,00	0,00	10 800,52

Ville de Dijon - Dijon Ville - Budget principal - CA - 2016

(2)	Libellé	30 Services communs	31 Expression artistique	32 Conservation et diffusion des patrimoine	33 Action culturelle	Total
6257	Réceptions	6 082,45	1 148,89	17 319,25	9 480,79	34 031,38
6261	Frais d'affranchissement	0,00	1,60	15,30	0,00	16,90
627	Services bancaires et assimilés	223,23	0,00	0,00	0,00	223,23
6282	Frais de gardiennage (églises, forêts, ...)	0,00	0,00	14 449,49	20 714,26	35 163,75
6283	Frais de nettoyage des locaux	176 649,05	0,00	2 094,17	0,00	178 743,22
63512	Taxes foncières	0,00	14 990,00	0,00	0,00	14 990,00
6353	Impôts indirects	0,00	0,00	134,00	0,00	134,00
012	Charges de personnel, frais assimilés	440 555,74	6 562 968,20	11 226 274,98	416 645,78	18 546 444,70
6331	Versement de transport	4 871,33	75 201,83	126 511,61	3 928,27	210 513,04
6332	Colisations versées au F.N.A.L.	1 217,79	18 801,23	31 628,07	991,94	52 629,03
6336	Colisations CNFPT et CDGFPT	2 265,24	34 942,88	58 626,39	1 825,32	97 659,83
6338	Autres impôts, taxes sur rémunérations	730,65	11 280,21	18 976,83	589,24	31 576,93
64111	Rémunération principale titulaires	240 492,85	3 376 364,58	5 862 840,98	132 312,74	9 672 011,15
64112	NBI, SFT, indemnité résidence	6 624,47	55 189,42	125 691,78	2 309,16	189 814,83
64118	Autres indemnités titulaires	54 852,84	662 427,75	1 264 919,93	44 540,03	2 026 740,55
64131	Rémunérations non tit.	4 788,65	374 059,28	386 471,12	47 071,53	812 390,58
64138	Autres indemnités non tit.	0,00	67 089,13	67 565,70	1 748,69	136 403,52
64162	Emplois d'avenir	0,00	379,18	26 349,87	0,00	26 729,05
6451	Colisations à l'U.R.S.A.F.	42 087,95	696 675,09	1 123 960,22	44 739,76	1 907 463,02
6453	Colisations aux caisses de retraites	77 146,52	1 099 028,64	1 970 256,34	63 225,93	3 209 659,43
6454	Colisations aux A.S.S.E.D.I.C.	390,73	26 878,77	29 709,51	3 728,29	60 707,30
6458	Colis. aux autres organismes sociaux	1 765,25	20 534,24	23 888,29	7 812,53	54 000,31
6472	Prestations familiales directes	0,00	0,00	1 588,90	0,00	1 588,90
6474	Versement aux autres oeuvres sociales	2 015,67	38 560,85	85 640,96	1 372,35	127 589,83
6488	Autres charges	1 305,80	5 555,12	21 646,48	460,00	28 967,40
014	Atténuations de produits	0,00	0,00	0,00	0,00	0,00
042	Opérat° ordre transfert entre sections	0,00	0,00	0,00	0,00	0,00
043	Opérat° ordre intérieur de la section	0,00	0,00	0,00	0,00	0,00
65	Autres charges de gestion courante	110,30	15 500 320,75	42 705,65	1 276 867,81	16 820 004,51
651	Redevances pour licences, logiciels, ...	110,30	4 931,84	17 117,83	17 256,21	39 416,18
6521	Déficit budgets annexes administratifs	0,00	5 177 718,91	0,00	0,00	5 177 718,91
657351	Subv. fonct. GFP de rattachement	0,00	0,00	0,00	70 000,00	70 000,00
65737	Autres établissements publics locaux	0,00	7 160 000,00	0,00	0,00	7 160 000,00
6574	Subv. fonct. Associat°, personnes privée	0,00	3 157 670,00	25 570,00	1 189 611,60	4 372 851,60
658	Charges diverses de gestion courante	0,00	0,00	17,82	0,00	17,82
656	Frais fonctionnement des groupes d'élus	0,00	0,00	0,00	0,00	0,00
66	Charges financières	0,00	0,00	0,00	0,00	0,00
67	Charges exceptionnelles	567,66	0,00	0,00	5 000,00	5 567,66
6714	Bourses et prix	0,00	0,00	0,00	5 000,00	5 000,00
673	Titres annulés (sur exercices antérieurs)	567,66	0,00	0,00	0,00	567,66

Ville de Dijon - Dijon Ville - Budget principal - CA - 2016

(2)	Libellé	30 Services communs	31 Expression artistique	32 Conservation et diffusion des patrimoine	33 Action culturelle	Total
68	Dot. aux amortissements et provisions	0,00	0,00	0,00	0,00	0,00
	Restes à réaliser au 31/12	0,00	0,00	0,00	0,00	0,00
	RECETTES					
	Réalisations					
002	Résultat de fonctionnement reporté	0,00	0,00	0,00	0,00	0,00
013	Atténuations de charges	0,00	0,00	0,00	0,00	0,00
6459	Remboursement charges SS et prévoyance	0,00	0,00	0,00	0,00	0,00
042	Opérat° ordre transfert entre sections	0,00	0,00	0,00	0,00	0,00
043	Opérat° ordre intérieur de la section	0,00	0,00	0,00	0,00	0,00
70	Produits des services, du domaine, vente	8 381,76	388 713,73	155 505,44	884,02	553 484,95
70388	Autres redevances et recettes diverses	0,00	1 541,14	0,00	0,00	1 541,14
7062	Redevances services à caractère culturel	0,00	369 695,35	54 788,87	0,00	424 484,22
70688	Autres prestations de services	0,00	0,00	215,41	0,00	215,41
7083	Locations diverses (autres qu'immuables)	0,00	0,00	11 424,00	0,00	11 424,00
70872	Remb. frais B.A. et régies municipales	0,00	1 230,63	0,00	0,00	1 230,63
70878	Remb. frais par d'autres redevables	8 381,76	16 246,61	57 480,59	884,02	82 972,98
7088	Produits activités annexes (abonnements)	0,00	0,00	31 616,57	0,00	31 616,57
73	Impôts et taxes	0,00	0,00	0,00	0,00	0,00
74	Dotations et participations	0,00	1 269 460,00	92 430,00	0,00	1 361 890,00
74718	Autres participations Etat	0,00	233 100,00	9 400,00	0,00	242 500,00
7472	Participat° Régions	0,00	981 360,00	12 000,00	0,00	993 360,00
7473	Participat° Départements	0,00	55 000,00	6 730,00	0,00	61 730,00
7478	Participat° Autres organismes	0,00	0,00	64 300,00	0,00	64 300,00
75	Autres produits de gestion courante	0,00	1 997,67	0,00	0,00	1 997,67
758	Produits divers de gestion courante	0,00	1 997,67	0,00	0,00	1 997,67
76	Produits financiers	0,00	0,00	0,00	0,00	0,00
77	Produits exceptionnels	1 446,00	5 200,00	40,06	0,00	6 686,06
775	Produits des cessions d'immobilisations	0,00	1 200,00	0,00	0,00	1 200,00
7788	Produits exceptionnels divers	1 446,00	4 000,00	40,06	0,00	5 486,06
78	Reprise sur amortissements et provisions	0,00	0,00	0,00	0,00	0,00
	Restes à réaliser au 31/12	0,00	0,00	0,00	0,00	0,00
	SOLDE (3)	-913 312,55	-20 802 574,11	-12 952 943,89	-2 114 307,94	-36 783 138,49

(2)	Libellé	Sous-fonction 31				Sous-fonction 32			
		311 Expression musicale, lyrique et choré.	312 Arts plastiques, activités artistiques	313 Théâtres	314 Cinémas et autres salles de spectacles	321 Bibliothèques et médiathèques	322 Musées	323 Archives	324 Entretien du patrimoine culturel
		13 212 382,24	21 576,33	2 144 589,78	0,00	4 822 781,31	8 013 993,61	344 589,82	19 554,65
	DEPENSES								

Ville de Dijon - Dijon Ville - Budget principal - CA - 2016

(2)	Libellé	Sous-fonction 31				Sous-fonction 32			
		311 Expression musicale, lyrique et choré.	312 Arts plastiques, activités artistiques	313 Théâtres	314 Cinémas et autres salles de spectacles	321 Bibliothèques et médiathèques	322 Musées	323 Archives	324 Entretien du patrimoine culturel
	Réalisations	13 212 382,24	21 576,33	2 144 589,78	0,00	4 822 781,31	8 013 993,61	344 589,82	19 554,65
002	Résultat de fonctionnement reporté	0,00	0,00	0,00	0,00	0,00	0,00	0,00	0,00
011	Charges à caractère général	319 166,82	14 944,30	141 148,48	0,00	833 713,51	1 057 733,30	27 937,30	12 554,65
60611	Eau et assainissement	7 689,60	0,00	2 654,78	0,00	3 939,43	12 102,40	0,00	0,00
60612	Energie - Electricité	90 447,96	2 667,00	19 136,75	0,00	60 259,50	298 109,20	0,00	2 181,77
60613	Chauffage urbain	50 000,00	0,00	16 418,94	0,00	14 935,13	3 000,00	0,00	0,00
60623	Alimentation	170,70	0,00	0,00	0,00	3 555,97	2 409,51	15,82	0,00
60628	Autres fournitures non stockées	5 122,86	10 817,68	5 486,78	0,00	0,00	106 819,01	2 789,90	0,00
60632	Fournitures de petit équipement	4 223,96	1 160,71	11 919,53	0,00	4 740,12	12 750,05	1 429,97	0,00
6065	Livres, disques, ... (médiathèque)	12 659,47	298,91	0,00	0,00	438 904,80	17 198,92	1 892,18	0,00
6067	Fournitures scolaires	0,00	0,00	0,00	0,00	0,00	260,14	0,00	0,00
6068	Autres matières et fournitures	0,00	0,00	0,00	0,00	38 319,86	0,00	0,00	0,00
611	Contrats de prestations de services	55 773,79	0,00	7 389,58	0,00	32 859,65	145 444,39	5 859,90	0,00
6132	Locations immobilières	0,00	0,00	25 642,05	0,00	0,00	0,00	0,00	0,00
6135	Locations mobilières	5 855,36	0,00	0,00	0,00	11 133,65	2 694,21	3 072,07	0,00
614	Charges locales et de copropriété	0,00	0,00	7 624,65	0,00	0,00	0,00	0,00	0,00
615221	Entretien, réparations bâtiments publics	0,00	0,00	3 900,00	0,00	857,81	1 776,61	0,00	6 652,88
61558	Entretien autres biens mobiliers	40 014,63	0,00	0,00	0,00	1 811,72	2 187,07	0,00	0,00
6156	Maintenance	6 571,64	0,00	40 735,42	0,00	45 018,90	14 078,22	0,00	0,00
6161	Multirisques	0,00	0,00	0,00	0,00	0,00	5 270,37	0,00	0,00
617	Etudes et recherches	0,00	0,00	240,00	0,00	0,00	0,00	0,00	0,00
6182	Documentation générale et technique	874,00	0,00	0,00	0,00	22 482,00	0,00	0,00	0,00
6188	Autres frais divers	819,60	0,00	0,00	0,00	104 498,26	295 044,87	11 504,42	3 720,00
6225	Indemnités aux comptable et régisseurs	110,04	0,00	0,00	0,00	110,04	490,08	110,04	0,00
6228	Divers	0,00	0,00	0,00	0,00	1 902,80	0,00	0,00	0,00
6231	Annonces et insertions	180,00	0,00	0,00	0,00	12 190,40	32 067,83	0,00	0,00
6233	Foires et expositions	0,00	0,00	0,00	0,00	0,00	0,00	0,00	0,00
6236	Catalogues et imprimés	10 620,00	0,00	0,00	0,00	18 305,40	53 035,86	1 263,00	0,00
6238	Divers	0,00	0,00	0,00	0,00	2 123,68	19 460,04	0,00	0,00
6241	Transports de biens	1 140,00	0,00	0,00	0,00	720,00	7 174,22	0,00	0,00
6247	Transports collectifs	0,00	0,00	0,00	0,00	6 227,18	1 117,30	0,00	0,00
6251	Voyages et déplacements	10 752,52	0,00	0,00	0,00	0,00	48,00	0,00	0,00
6257	Réceptions	1 148,89	0,00	0,00	0,00	8 250,50	9 068,75	0,00	0,00
6261	Frais d'affranchissement	1,60	0,00	0,00	0,00	0,00	15,30	0,00	0,00
627	Services bancaires et assimilés	0,00	0,00	0,00	0,00	0,00	0,00	0,00	0,00
6282	Frais de gardiennage (églises, forêts, .	0,00	0,00	0,00	0,00	566,71	13 882,78	0,00	0,00
6283	Frais de nettoyage des locaux	0,00	0,00	0,00	0,00	0,00	2 094,17	0,00	0,00
63512	Taxes foncières	14 990,00	0,00	0,00	0,00	0,00	0,00	0,00	0,00
6353	Impôts indirects	0,00	0,00	0,00	0,00	0,00	134,00	0,00	0,00
012	Charges de personnel, frais assimilés	6 207 794,87	6 632,03	348 541,30	0,00	3 960 905,56	6 948 716,90	316 652,52	0,00

Ville de Dijon - Dijon Ville - Budget principal - CA - 2016

(2)	Libellé	Sous-fonction 31				Sous-fonction 32			
		311 Expression musicale, lyrique et choré.	312 Arts plastiques, activités artistiques	313 Théâtres	314 Cinémas et autres salles de spectacles	321 Bibliothèques et médiathèques	322 Musées	323 Archives	324 Entretien du patrimoine culturel
6331	Versement de transport	71 800,97	86,50	3 314,36	0,00	45 040,87	77 722,20	3 748,54	0,00
6332	Cotisations versées au F.N.A.L.	17 950,96	21,63	828,64	0,00	11 259,96	19 430,84	937,27	0,00
6336	Cotisations CNFPT et CDGFPT	33 372,04	40,21	1 530,63	0,00	20 893,38	35 991,53	1 741,48	0,00
6338	Autres impôts, taxes sur rémunérations	10 768,99	12,97	497,25	0,00	6 755,58	11 658,95	562,30	0,00
64111	Rémunération principale titulaires	3 246 766,50	3 431,04	126 167,04	0,00	2 154 290,79	3 561 228,67	147 321,52	0,00
64112	NBI, SFT, indemnité résidence	48 199,35	0,00	6 990,07	0,00	57 260,88	65 959,93	2 470,97	0,00
64118	Autres indemnités titulaires	617 519,32	79,93	44 828,50	0,00	424 409,50	813 411,66	27 098,77	0,00
64131	Rémunérations non lit.	314 185,54	806,44	59 067,30	0,00	69 940,52	280 746,30	35 784,30	0,00
64138	Autres indemnités non lit.	61 811,96	87,22	5 199,95	0,00	10 676,24	51 023,75	5 865,71	0,00
64162	Emplois d'avenir	379,18	0,00	0,00	0,00	8 759,17	17 590,70	0,00	0,00
6451	Cotisations à l'U.R.S.S.A.F.	653 835,44	856,40	41 983,25	0,00	387 658,77	699 218,54	37 082,91	0,00
6453	Cotisations aux caisses de retraites	1 053 267,42	1 092,67	44 668,55	0,00	710 556,69	1 211 193,61	48 508,04	0,00
6454	Cotisations aux A.S.S.E.D.I.C.	21 977,19	57,20	4 844,38	0,00	5 590,70	21 653,92	2 464,89	0,00
6458	Cotis. aux autres organismes sociaux	14 632,13	13,72	5 888,39	0,00	9 109,41	14 189,53	589,35	0,00
6472	Prestations familiales directes	0,00	0,00	0,00	0,00	0,00	1 588,90	0,00	0,00
6474	Versement aux autres oeuvres sociales	35 771,76	46,10	2 742,99	0,00	33 554,57	50 466,72	1 619,67	0,00
6488	Autres charges	5 555,12	0,00	0,00	0,00	5 148,53	15 641,15	856,80	0,00
014	Atténuations de produits	0,00	0,00	0,00	0,00	0,00	0,00	0,00	0,00
042	Opérat° ordre transfert entre sections	0,00	0,00	0,00	0,00	0,00	0,00	0,00	0,00
043	Opérat° ordre intérieur de la section	0,00	0,00	0,00	0,00	0,00	0,00	0,00	0,00
65	Autres charges de gestion courante	6 685 420,75	0,00	1 654 900,00	0,00	28 162,24	7 543,41	0,00	7 000,00
651	Redevances pour licences, logiciels, ...	4 931,84	0,00	0,00	0,00	9 592,24	7 525,59	0,00	0,00
6521	Déficit budgets annexes administratifs	5 177 716,91	0,00	0,00	0,00	0,00	0,00	0,00	0,00
657351	Subv. fond. GFP de rattachement	0,00	0,00	0,00	0,00	0,00	0,00	0,00	0,00
65737	Autres établissements publics locaux	0,00	0,00	0,00	0,00	0,00	0,00	0,00	0,00
6574	Subv. fond. Associat°, personnes privée	1 502 770,00	0,00	1 654 900,00	0,00	18 570,00	0,00	0,00	7 000,00
658	Charges diverses de gestion courante	0,00	0,00	0,00	0,00	0,00	17,92	0,00	0,00
656	Frais fonctionnement des groupes d'élus	0,00	0,00	0,00	0,00	0,00	0,00	0,00	0,00
66	Charges financières	0,00	0,00	0,00	0,00	0,00	0,00	0,00	0,00
67	Charges exceptionnelles	0,00	0,00	0,00	0,00	0,00	0,00	0,00	0,00
6714	Bourses et prix	0,00	0,00	0,00	0,00	0,00	0,00	0,00	0,00
673	Titres annulés (sur exercices antérieurs	0,00	0,00	0,00	0,00	0,00	0,00	0,00	0,00
68	Dot. aux amortissements et provisions	0,00	0,00	0,00	0,00	0,00	0,00	0,00	0,00
	Restes à réaliser au 31/12	0,00	0,00	0,00	0,00	0,00	0,00	0,00	0,00
	RECETTES	1 647 732,11	15 293,52	72 948,61	0,00	138 239,72	108 783,98	951,80	0,00
	Réalisations	1 647 732,11	15 293,52	72 948,61	0,00	138 239,72	108 783,98	951,80	0,00
002	Résultat de fonctionnement reporté	0,00	0,00	0,00	0,00	0,00	0,00	0,00	0,00
013	Atténuations de charges	0,00	0,00	70 602,84	0,00	0,00	0,00	0,00	0,00

Ville de Dijon - Dijon Ville - Budget principal - CA - 2016

(2)	Libellé	Sous-fonction 31				Sous-fonction 32			
		311 Expression musicale, lyrique et choré.	312 Arts plastiques, activités artistiques	313 Théâtres	314 Cinémas et autres salles de spectacles	321 Bibliothèques et médiathèques	322 Musées	323 Archives	324 Entretien du patrimoine culturel
6459	Remboursr charges SS et prévoyance	0,00	0,00	70 602,84	0,00	0,00	0,00	0,00	0,00
042	Opérat° ordre transfert entre sections	0,00	0,00	0,00	0,00	0,00	0,00	0,00	0,00
043	Opérat° ordre intérieur de la section	0,00	0,00	0,00	0,00	0,00	0,00	0,00	0,00
70	Produits des services, du domaine, vente	378 072,11	10 293,52	348,10	0,00	64 709,72	89 843,92	951,80	0,00
70368	Autres redevances et recettes diverses	1 541,14	0,00	0,00	0,00	0,00	0,00	0,00	0,00
7062	Redevances services à caractère culturel	359 920,35	9 775,00	0,00	0,00	19 225,45	35 563,42	0,00	0,00
70688	Autres prestations de services	0,00	0,00	0,00	0,00	0,00	0,00	215,41	0,00
7083	Locations diverses (autres qu'immeubles)	0,00	0,00	0,00	0,00	0,00	11 424,00	0,00	0,00
70872	Remb. frais B.A. et régies municipales	1 230,63	0,00	0,00	0,00	0,00	0,00	0,00	0,00
70878	Remb. frais par d'autres redevables	15 379,99	518,52	348,10	0,00	45 398,77	11 759,12	302,70	0,00
7088	Produits activités annexes (abonnements)	0,00	0,00	0,00	0,00	85,50	31 097,38	433,69	0,00
73	Impôts et taxes	0,00	0,00	0,00	0,00	0,00	0,00	0,00	0,00
74	Dotations et participations	1 264 460,00	5 000,00	0,00	0,00	73 530,00	18 900,00	0,00	0,00
74718	Autres participations Etat	233 100,00	0,00	0,00	0,00	0,00	9 400,00	0,00	0,00
7472	Participat° Régions	981 360,00	0,00	0,00	0,00	4 000,00	8 000,00	0,00	0,00
7473	Participat° Départements	50 000,00	5 000,00	0,00	0,00	5 230,00	1 500,00	0,00	0,00
7478	Participat° Autres organismes	0,00	0,00	0,00	0,00	64 300,00	0,00	0,00	0,00
75	Autres produits de gestion courante	0,00	0,00	1 997,67	0,00	0,00	0,00	0,00	0,00
758	Produits divers de gestion courante	0,00	0,00	1 997,67	0,00	0,00	0,00	0,00	0,00
76	Produits financiers	0,00	0,00	0,00	0,00	0,00	0,00	0,00	0,00
77	Produits exceptionnels	5 200,00	0,00	0,00	0,00	0,00	40,06	0,00	0,00
775	Produits des cessions d'immobilisations	1 200,00	0,00	0,00	0,00	0,00	0,00	0,00	0,00
7788	Produits exceptionnels divers	4 000,00	0,00	0,00	0,00	0,00	40,06	0,00	0,00
78	Reprise sur amortissements et provisions	0,00	0,00	0,00	0,00	0,00	0,00	0,00	0,00
Restes à réaliser au 31/12		0,00	0,00	0,00	0,00	0,00	0,00	0,00	0,00
SOLDE (3)		-11 564 650,13	-6 282,81	-2 071 641,17	0,00	-4 884 541,59	-7 905 209,63	-343 638,02	-19 554,65

(1) La production de cet état est obligatoire pour les communes de 3 500 habitants et plus, les groupements comprenant au moins une telle commune, leurs établissements et services administratifs hormis les caisses des écoles et les services à activité unique érigés en établissement public ou budget annexe (L. 2312-3, R. 2311-1 et R. 2311-10). Dans les communes de 3 500 habitants et plus, le croisement par fonction est fait à un chiffre (correspondant à la fonction). Dans les communes de 10 000 habitants et plus, le croisement par fonction est fait au niveau le plus détaillé de la nomenclature fonctionnelle (sous-fonction ou rubrique). Les groupements et leurs établissements publics suivent les règles de production et de présentation applicables à la commune membre comptant le plus grand nombre d'habitants (articles L. 5211-36 a1 et R. 5211-14 + L. 5711-1 et R. 5711-2 du CGCT).

(2) Le croisement par nature est fait au niveau de chacun des articles budgétaires.

(3) Le solde correspond à la différence entre les recettes et les dépenses. Les dépenses et les recettes correspondent à la somme des dépenses et des réalisations ainsi que des restes à réaliser et des reports (ligne budgétaire 001 et 002). Les lignes reports 001 et 002 apparaissent à la colonne 01-Non ventilables.

IV – ANNEXES

IV

ELEMENTS DU BILAN
PRESENTATION CROISEE PAR FONCTION (1) – DETAIL FONCTIONNEMENT

A1.1

FONCTION 4 – Sport et jeunesse

(2)	Libellé	40 Services communs	41 Sports	42 Jeunesse	Total
DEPENSES					
	Réalisations	1 897 761,95	9 105 717,95	14 947 558,86	25 951 038,76
	Résultat de fonctionnement reporté	1 897 761,95	9 105 717,95	14 947 558,86	25 951 038,76
002	Résultat de fonctionnement reporté	0,00	0,00	0,00	0,00
011	Charges à caractère général	547 514,14	2 880 653,39	4 648 687,93	8 076 855,46
60611	Eau et assainissement	0,00	731 310,90	12 344,70	743 655,60
60612	Energie - Electricité	0,00	770 026,30	47 357,91	817 384,21
60613	Chauffage urbain	0,00	398 367,28	79 103,29	477 470,57
60623	Alimentation	127,00	203,29	111 750,77	112 081,06
60628	Autres fournitures non stockées	7 511,89	44 291,44	46 500,24	98 303,57
60632	Fournitures de petit équipement	3 287,46	56 720,91	46 520,84	106 529,21
60633	Fournitures de voirie	7 224,04	0,00	0,00	7 224,04
6065	Livres, disques, ... (médiathèque)	0,00	0,00	1 618,73	1 618,73
611	Contrats de prestations de services	6 519,10	411 181,60	4 013 421,80	4 431 122,50
6132	Locations immobilières	0,00	44 616,94	0,00	44 616,94
6135	Locations mobilières	0,00	10 367,79	474,17	10 841,96
614	Charges locatives et de copropriété	0,00	5 391,73	0,00	5 391,73
61521	Entretien terrains	2 678,40	58 484,56	0,00	61 162,96
615221	Entretien, réparations bâtiments publics	22 887,90	15 979,56	8 839,13	47 706,59
615231	Entretien, réparations voiries	0,00	3 432,00	0,00	3 432,00
615232	Entretien, réparations réseaux	0,00	2 136,60	0,00	2 136,60
61558	Entretien autres biens mobiliers	0,00	25 632,70	231,70	25 864,40
6156	Maintenance	215 913,39	196 228,47	3 230,48	415 372,34
617	Etudes et recherches	0,00	14 539,20	1 500,00	16 039,20
6188	Autres frais divers	386,40	0,00	80 928,06	81 314,46
6225	Indemnités aux comptable et régisseurs	1 197,41	0,00	1 238,27	2 435,68
6228	Divers	2 224,80	26 352,96	0,00	28 577,76
6236	Catalogues et Imprimés	306,54	0,00	3 717,60	4 024,14
6237	Publications	0,00	0,00	18 134,40	18 134,40
6238	Divers	700,80	34 000,00	0,00	34 700,80
6247	Transports collectifs	105,47	0,00	59 416,94	59 522,41
6257	Réceptions	194,48	0,00	3 724,14	3 918,62
6262	Frais de télécommunications	3 352,80	0,00	3 627,74	6 980,54
627	Services bancaires et assimilés	1 797,27	0,00	0,00	1 797,27
6282	Frais de gardiennage (églises, forêts, ..	0,00	31 389,16	0,00	31 389,16

Ville de Dijon - Dijon Ville - Budget principal - CA - 2016

(2)	Libellé	40 Services communs	41 Sports	42 Jeunesse	Total
6283	Frais de nettoyage des locaux	271 098,99	0,00	0,00	271 098,99
62873	Remb. frais au CCAS	0,00	0,00	105 007,02	105 007,02
012	Charges de personnel, frais assimilés	1 349 599,05	4 286 018,85	7 205 795,61	12 841 413,51
6331	Versement de transport	15 590,18	48 123,43	84 851,66	148 565,27
6332	Cotisations versées au F.N.A.L.	3 897,42	12 030,33	21 213,18	37 140,93
6336	Cotisations CNFPT et CDOFPT	7 174,37	22 151,01	38 897,76	68 223,14
6338	Autres impôts, taxes sur rémunérations	2 338,78	7 218,25	12 728,14	22 285,17
64111	Rémunération principale titulaires	700 031,65	1 822 657,41	2 450 004,62	4 972 693,68
64112	NBI, SFT, indemnité résidence	11 938,73	82 536,82	120 926,52	215 402,07
64118	Autres indemnités titulaires	149 199,00	559 902,76	488 977,28	1 198 079,04
64131	Rémunérations non tit.	47 380,90	406 859,83	1 770 608,84	2 224 849,57
64136	Autres indemnités non tit.	8 158,10	121 079,58	163 392,94	292 630,62
64162	Emplois d'avenir	0,00	39 803,78	25 718,77	65 522,53
6451	Cotisations à l'U.R.S.S.A.F.	136 684,13	476 788,18	965 534,91	1 579 007,22
6453	Cotisations aux caisses de retraites	249 405,65	609 471,91	901 327,75	1 760 205,21
6454	Cotisations aux A.S.S.E.D.I.C.	4 375,19	36 253,01	118 521,10	159 149,30
6458	Cotis. aux autres organismes sociaux	2 808,12	7 244,01	9 734,53	19 786,66
6474	Versement aux autres oeuvres sociales	9 207,68	33 299,11	30 752,01	73 258,80
6488	Autres charges	1 409,15	599,55	2 605,60	4 614,30
014	Atténuations de produits	0,00	0,00	0,00	0,00
042	Opérat* ordre transfert entre sections	0,00	0,00	0,00	0,00
043	Opérat* ordre intérieur de la section	0,00	0,00	0,00	0,00
65	Autres charges de gestion courante	0,00	1 939 037,71	3 091 466,00	5 030 503,71
651	Redevances pour licences, logiciels, ...	0,00	1 749,70	0,00	1 749,70
6574	Subv. fond. Associat*, personnes privée	0,00	1 937 289,01	3 091 466,00	5 028 755,01
656	Frais fonctionnement des groupes d'élus	0,00	0,00	0,00	0,00
66	Charges financières	0,00	0,00	0,00	0,00
67	Charges exceptionnelles	648,76	8,00	1 609,32	2 266,08
6718	Autres charges exceptionnelles gestion	52,40	0,00	0,00	52,40
673	Titres annulés (sur exercices antérieurs	596,36	8,00	1 609,32	2 213,68
68	Dot. aux amortissements et provisions	0,00	0,00	0,00	0,00
	Restes à réaliser au 31/12	0,00	0,00	0,00	0,00
	RECETTES	19 407,61	1 579 093,54	7 248 034,64	8 846 535,79
	Réalisations	19 407,61	1 579 093,54	7 248 034,64	8 846 535,79
002	Résultat de fonctionnement reporté	0,00	0,00	0,00	0,00
013	Atténuations de charges	0,00	0,00	0,00	0,00
042	Opérat* ordre transfert entre sections	0,00	0,00	0,00	0,00
043	Opérat* ordre intérieur de la section	0,00	0,00	0,00	0,00
70	Produits des services, du domaine, vente	17 072,38	1 337 703,74	2 374 245,40	3 729 021,52
70388	Autres redevances et recettes diverses	0,00	7 263,61	223,50	7 487,11

Ville de Dijon - Dijon Ville - Budget principal - CA - 2016

(2)	Libellé	40 Services communs	41 Sports	42 Jeunesse	Total
70631	Redevances services à caractère sportif	0,00	954 870,48	0,00	954 870,48
70632	Redevances services à caractère loisir	0,00	20 606,62	1 046 325,04	1 066 931,66
7067	Redev. services périscolaires et enseign	0,00	0,00	1 112 061,19	1 112 061,19
7083	Locations diverses (autres qu'immeubles)	0,00	19 471,23	0,00	19 471,23
70873	Remb. frais par les C.C.A.S.	0,00	0,00	106 266,41	106 266,41
70876	Remb. frais par le GFP de rattachement	0,00	314 122,42	0,00	314 122,42
70878	Remb. frais par d'autres redevables	17 072,38	14 685,89	109 369,26	141 127,53
7088	Produits activités annexes (abonnements)	0,00	6 683,49	0,00	6 683,49
73	Impôts et taxes	0,00	0,00	0,00	0,00
74	Dotations et participations	1 320,00	25 000,00	4 870 747,24	4 897 067,24
74718	Autres participations Etat	1 320,00	0,00	531 748,33	533 068,33
74751	Participat* GFP de rattachement	0,00	25 000,00	0,00	25 000,00
7477	Participat* Budget communautaire et FS	0,00	0,00	512,95	512,95
7478	Participat* Autres organismes	0,00	0,00	4 338 485,96	4 338 485,96
75	Autres produits de gestion courante	0,00	216 389,80	0,00	216 389,80
752	Revenus des immeubles	0,00	2 800,29	0,00	2 800,29
757	Redevances versées par fermiers, conces.	0,00	9 176,84	0,00	9 176,84
758	Produits divers de gestion courante	0,00	204 412,67	0,00	204 412,67
76	Produits financiers	0,00	0,00	0,00	0,00
77	Produits exceptionnels	1 015,23	0,00	3 042,00	4 057,23
7788	Produits exceptionnels divers	1 015,23	0,00	3 042,00	4 057,23
78	Reprise sur amortissements et provisions	0,00	0,00	0,00	0,00
	Restes à réaliser au 31/12	0,00	0,00	0,00	0,00
	SOLDE (3)	-1 878 354,34	-7 526 624,41	-7 699 524,22	-17 104 502,97

[illegible]

Ville de Dijon - Dijon Ville - Budget principal - CA - 2016

(2)	Libellé	Sous-fonction 41					Sous-fonction 42		
		411 Salles de sport, gymnases	412 Stades	413 Piscines	414 Autres équipements sportifs ou de loisir	415 Manifestations sportives	421 Centres de loisirs	422 Autres activités pour les jeunes	423 Colonies de vacances
6065	Livres, disques, ... (médiathèque)	0,00	0,00	0,00	0,00	0,00	0,00	1 618,73	0,00
611	Contrats de prestations de services	151 910,55	78 268,72	101 955,30	79 049,03	0,00	0,00	4 013 421,80	0,00
6132	Locations immobilières	41 816,65	0,00	0,00	2 800,29	0,00	0,00	0,00	0,00
6135	Locations mobilières	0,00	0,00	10 367,79	0,00	0,00	0,00	474,17	0,00
614	Charges locatives et de copropriété	5 391,73	0,00	0,00	0,00	0,00	0,00	0,00	0,00
61521	Entretien terrains	0,00	58 484,56	0,00	0,00	0,00	0,00	0,00	0,00
615221	Entretien, réparations bâtiments publics	15 005,89	973,67	0,00	0,00	0,00	0,00	8 839,13	0,00
615231	Entretien, réparations voiries	0,00	1 032,00	0,00	2 400,00	0,00	0,00	0,00	0,00
615232	Entretien, réparations réseaux	0,00	2 136,60	0,00	0,00	0,00	0,00	0,00	0,00
61558	Entretien autres biens mobiliers	2 313,07	22 455,49	61,15	802,99	0,00	0,00	231,70	0,00
6156	Maintenance	2 520,00	30 470,73	161 797,74	1 440,00	0,00	0,00	3 230,48	0,00
617	Etudes et recherches	0,00	0,00	0,00	14 539,20	0,00	0,00	1 500,00	0,00
6188	Autres frais divers	0,00	0,00	0,00	0,00	0,00	0,00	80 928,06	0,00
6225	Indemnités aux comptables et régisseurs	0,00	0,00	0,00	0,00	0,00	0,00	1 238,27	0,00
6228	Divers	0,00	0,00	0,00	26 352,96	0,00	0,00	0,00	0,00
6236	Catalogues et imprimés	0,00	0,00	0,00	0,00	0,00	0,00	3 717,60	0,00
6237	Publications	0,00	0,00	0,00	0,00	0,00	0,00	18 134,40	0,00
6238	Divers	0,00	0,00	0,00	0,00	34 000,00	0,00	0,00	0,00
6247	Transports collectifs	0,00	0,00	0,00	0,00	0,00	0,00	59 416,94	0,00
6257	Réceptions	0,00	0,00	0,00	0,00	0,00	0,00	3 724,14	0,00
6262	Frais de télécommunications	0,00	0,00	0,00	0,00	0,00	0,00	3 627,74	0,00
627	Services bancaires et assimilés	0,00	0,00	0,00	0,00	0,00	0,00	0,00	0,00
6282	Frais de gardiennage (églises, forêts, .	0,00	0,00	31 389,16	0,00	0,00	0,00	0,00	0,00
6283	Frais de nettoyage des locaux	0,00	0,00	0,00	0,00	0,00	0,00	0,00	0,00
62873	Remb. frais au CCAS	0,00	0,00	0,00	0,00	0,00	0,00	105 007,02	0,00
012	Charges de personnel, frais assimilés	1 581 906,73	0,00	1 930 724,79	773 387,33	0,00	0,00	7 205 795,61	0,00
6331	Versement de transport	17 336,82	0,00	21 775,20	9 011,41	0,00	0,00	84 851,66	0,00
6332	Cotisations versées au F.N.A.L.	4 333,94	0,00	5 443,50	2 252,89	0,00	0,00	21 213,18	0,00
6336	Cotisations CNFPT et CDGFPT	7 908,04	0,00	10 093,83	4 149,14	0,00	0,00	38 897,76	0,00
6338	Autres impôts, taxes sur rémunérations	2 600,62	0,00	3 265,96	1 351,67	0,00	0,00	12 728,14	0,00
64111	Rémunération principale titulaires	804 788,78	0,00	674 294,76	343 573,87	0,00	0,00	2 450 004,62	0,00
64112	NBI, SFT, indemnité résidence	21 244,91	0,00	52 140,61	9 151,30	0,00	0,00	120 926,52	0,00
64118	Autres indemnités titulaires	230 918,19	0,00	250 203,09	78 781,48	0,00	0,00	488 977,28	0,00
64131	Rémunérations non tit.	23 341,94	0,00	293 574,73	89 943,16	0,00	0,00	1 770 608,84	0,00
64138	Autres indemnités non tit.	6 996,17	0,00	100 499,21	13 584,20	0,00	0,00	163 392,94	0,00
64162	Emplois d'avenir	35 181,40	0,00	0,00	4 622,36	0,00	0,00	25 718,77	0,00
6451	Cotisations à l'U.R.S.S.A.F.	145 025,57	0,00	241 652,91	90 109,70	0,00	0,00	965 534,91	0,00
6453	Cotisations aux caisses de retraites	258 450,22	0,00	236 736,38	114 285,21	0,00	0,00	901 327,75	0,00
6454	Cotisations aux A.S.E.D.I.C.	4 336,97	0,00	24 909,97	7 006,07	0,00	0,00	118 521,10	0,00
6458	Collis. aux autres organismes sociaux	3 219,50	0,00	2 659,93	1 364,58	0,00	0,00	9 734,53	0,00

Ville de Dijon - Dijon Ville - Budget principal - CA - 2016

(2)	Libellé	Sous-fonction 41					Sous-fonction 42			
		411 Salles de sport, gymnases	412 Stades	413 Piscines	414 Autres équipements sportifs ou de loisir	415 Manifestations sportives	421 Centres de loisirs	422 Autres activités pour les jeunes	423 Colonies de vacances	
6474	Versement aux autres oeuvres sociales	16 163,66	0,00	13 114,71	4 020,74	0,00	0,00	30 752,01	0,00	
6488	Autres charges	60,00	0,00	360,00	179,55	0,00	0,00	2 605,60	0,00	
014	Atténuations de produits	0,00	0,00	0,00	0,00	0,00	0,00	0,00	0,00	
042	Opérat° ordre transfert entre sections	0,00	0,00	0,00	0,00	0,00	0,00	0,00	0,00	
043	Opérat° ordre intérieur de la section	0,00	0,00	0,00	0,00	0,00	0,00	0,00	0,00	
65	Autres charges de gestion courante	0,00	0,00	121,13	1 627,57	1 937 289,01	0,00	3 091 466,00	0,00	
651	Redevances pour licences, logiciels, ...	0,00	0,00	121,13	1 627,57	0,00	0,00	0,00	0,00	
6574	Subv. fonct. Associat°, personnes privée	0,00	0,00	0,00	0,00	1 937 289,01	0,00	3 091 466,00	0,00	
656	Frais fonctionnement des groupes d'élus	0,00	0,00	0,00	0,00	0,00	0,00	0,00	0,00	
66	Charges financières	0,00	0,00	0,00	0,00	0,00	0,00	0,00	0,00	
67	Charges exceptionnelles	0,00	0,00	8,00	0,00	0,00	0,00	1 609,32	0,00	
6718	Autres charges exceptionnelles gestion	0,00	0,00	0,00	0,00	0,00	0,00	0,00	0,00	
673	Titres annulés (sur exercices antérieurs	0,00	0,00	8,00	0,00	0,00	0,00	1 609,32	0,00	
68	Dot. aux amortissements et provisions	0,00	0,00	0,00	0,00	0,00	0,00	0,00	0,00	
	Restes à réaliser au 31/12	0,00	0,00	0,00	0,00	0,00	0,00	0,00	0,00	
	RECETTES	152 363,40	421 199,62	771 893,04	233 637,48	0,00	0,00	7 248 034,64	0,00	
	Réalisations	152 363,40	421 199,62	771 893,04	233 637,48	0,00	0,00	7 248 034,64	0,00	
002	Résultat de fonctionnement reporté	0,00	0,00	0,00	0,00	0,00	0,00	0,00	0,00	
013	Atténuations de charges	0,00	0,00	0,00	0,00	0,00	0,00	0,00	0,00	
042	Opérat° ordre transfert entre sections	0,00	0,00	0,00	0,00	0,00	0,00	0,00	0,00	
043	Opérat° ordre intérieur de la section	0,00	0,00	0,00	0,00	0,00	0,00	0,00	0,00	
70	Produits des services, du domaine, vente	14 469,83	329 680,52	771 893,04	221 660,35	0,00	0,00	2 374 245,40	0,00	
70388	Autres redevances et recettes diverses	779,60	0,00	2 208,90	4 275,11	0,00	0,00	223,50	0,00	
70631	Redevances services à caractère sportif	0,00	0,00	768 890,26	185 980,22	0,00	0,00	0,00	0,00	
70632	Redevances services à caractère loisir	0,00	0,00	0,00	20 606,62	0,00	0,00	1 046 325,04	0,00	
7067	Redev. services périscolaires et enseign	0,00	0,00	0,00	0,00	0,00	0,00	1 112 061,19	0,00	
7083	Locations diverses (autres qu'immeubles)	13 690,23	0,00	0,00	5 781,00	0,00	0,00	0,00	0,00	
70873	Remb. frais par les C.C.A.S.	0,00	0,00	0,00	0,00	0,00	0,00	106 266,41	0,00	
70876	Remb. frais par le GFP de rattachement	0,00	314 122,42	0,00	0,00	0,00	0,00	0,00	0,00	
70878	Remb. frais par d'autres redevables	0,00	8 918,61	749,88	5 017,40	0,00	0,00	109 369,26	0,00	
7088	Produits activités annexes (abonnements)	0,00	6 639,49	44,00	0,00	0,00	0,00	0,00	0,00	
73	Impôts et taxes	0,00	0,00	0,00	0,00	0,00	0,00	0,00	0,00	
74	Dotations et participations	0,00	25 000,00	0,00	0,00	0,00	0,00	4 870 747,24	0,00	
74718	Autres participations Etat	0,00	0,00	0,00	0,00	0,00	0,00	531 746,33	0,00	
74751	Participat° GFP de rattachement	0,00	25 000,00	0,00	0,00	0,00	0,00	0,00	0,00	
7477	Participat° Budget communautaire et FS	0,00	0,00	0,00	0,00	0,00	0,00	512,95	0,00	
7478	Participat° Autres organismes	0,00	0,00	0,00	0,00	0,00	0,00	4 338 485,96	0,00	

Ville de Dijon - Dijon Ville - Budget principal - CA - 2016

(2)	Libellé	Sous-fonction 41					Sous-fonction 42		
		411 Salles de sport, gymnases	412 Stades	413 Piscines	414 Autres équipements sportifs ou de loisir	415 Manifestations sportives	421 Centres de loisirs	422 Autres activités pour les jeunes	423 Colonies de vacances
75	Autres produits de gestion courante	137 893,57	66 519,10	0,00	11 977,13	0,00	0,00	0,00	0,00
752	Revenus des immeubles	0,00	0,00	0,00	2 800,29	0,00	0,00	0,00	0,00
757	Redevances versées par fermiers, conces.	0,00	0,00	0,00	9 176,84	0,00	0,00	0,00	0,00
758	Produits divers de gestion courante	137 893,57	66 519,10	0,00	0,00	0,00	0,00	0,00	0,00
76	Produits financiers	0,00	0,00	0,00	0,00	0,00	0,00	0,00	0,00
77	Produits exceptionnels	0,00	0,00	0,00	0,00	0,00	0,00	3 042,00	0,00
7788	Produits exceptionnels divers	0,00	0,00	0,00	0,00	0,00	0,00	3 042,00	0,00
78	Reprise sur amortissements et provisions	0,00	0,00	0,00	0,00	0,00	0,00	0,00	0,00
	Restes à réaliser eu 31/12	0,00	0,00	0,00	0,00	0,00	0,00	0,00	0,00
	SOLDE (3)	-2 139 744,05	-142 900,75	-2 360 446,37	-912 244,23	-1 971 289,01	0,00	-7 699 524,22	0,00

(1) La production de cet état est obligatoire pour les communes de 3 500 habitants et plus, les groupements comprenant au moins une telle commune, leurs établissements et services administratifs hormis les caisses des écoles et les services à activité unique érigés en établissement public ou budget annexe (L. 2312-3, R. 2311-1 et R. 2311-10). Dans les communes de 3 500 habitants et plus, le croisement par fonction est fait à un chiffre (correspondant à la fonction). Dans les communes de 10 000 habitants et plus, le croisement par fonction est fait au niveau le plus détaillé de la nomenclature fonctionnelle (sous-fonction ou rubrique).Les groupements et leurs établissements publics suivent les règles de production et de présentation applicables à la commune membre comptant le plus grand nombre d'habitants (articles L. 5211-36 a1 et R. 5211-14 + L. 5711-1 et R. 5711-2 du CGCT).

(2) Le croisement par nature est fait au niveau de chacun des articles budgétaires.

(3) Le solde correspond à la différence entre les recettes et les dépenses. Les dépenses et les recettes correspondant à la somme des dépenses et des réalisations ainsi que des restes à réaliser et des reports (ligne budgétaire 001 et 002). Les lignes reports 001 et 002 apparaissent à la colonne 01-Non ventilables.

IV – ANNEXES		IV
ELEMENTS DU BILAN		
PRESENTATION CROISEE PAR FONCTION (1) – DETAIL FONCTIONNEMENT		A1.1

FONCTION 5 – Interventions sociales et santé

(2)	Libellé	51 Santé	52 Interventions sociales	Total
DEPENSES				
	Réalisations	956 584,22	10 164 786,80	11 121 371,02
		956 584,22	10 164 786,80	11 121 371,02
002	Résultat de fonctionnement reporté	0,00	0,00	0,00
011	Charges à caractère général	114 404,18	65 596,79	180 000,97
60611	Eau et assainissement	0,00	2 003,62	2 003,62
60612	Energie - Electricité	676,42	9 807,34	10 483,76
60613	Chauffage urbain	0,00	3 173,19	3 173,19
60623	Alimentation	7 208,80	0,00	7 208,80
60628	Autres fournitures non stockées	22 710,88	2 031,56	24 742,44
60632	Fournitures de petit équipement	2 609,88	110,20	2 720,06
611	Contrats de prestations de services	46 751,52	17 864,13	64 615,65
6132	Locations immobilières	0,00	694,13	694,13
6135	Locations mobilières	14 700,53	0,00	14 700,53
614	Charges locatives et de copropriété	0,00	347,84	347,84
61558	Entretien autres biens mobiliers	1 350,00	0,00	1 350,00
6156	Maintenance	2 382,92	9 625,19	12 008,11
6188	Autres frais divers	5 022,08	11 971,52	16 993,60
6226	Honoraires	202,24	0,00	202,24
6228	Divers	6 335,23	49,44	6 384,67
6236	Catalogues et imprimés	1 425,60	2 265,60	3 691,20
6238	Divers	1 602,00	2 206,80	3 808,80
6247	Transports collectifs	27,97	0,00	27,97
6257	Réceptions	455,40	3 446,23	3 901,63
6282	Frais de gardiennage (églises, forêts, .	942,73	0,00	942,73
012	Charges de personnel, frais assimilés	842 080,04	407 995,19	1 250 075,23
6331	Versement de transport	9 398,23	4 802,26	14 200,49
6332	Cotisations versées au F.N.A.L.	2 349,57	1 200,41	3 549,98
6336	Cotisations CNFPT et ODGFPT	4 968,61	2 232,66	6 601,27
6338	Autres impôts, taxes sur rémunérations	1 409,82	720,29	2 130,11
64111	Rémunération principale titulaires	426 173,46	169 565,06	595 738,52
64112	NBI, SFT, indemnité résidence	6 278,89	6 616,34	12 895,23
64118	Autres indemnités titulaires	112 247,42	37 085,00	149 332,42
64131	Rémunérations non tit.	38 271,03	51 904,09	90 175,12

Ville de Dijon - Dijon Ville - Budget principal - CA - 2016

(2)	Libellé	51 Santé	52 Interventions sociales	Total
64138	Autres indemnités non tit.	6 826,74	17 033,13	23 859,87
6451	Colisations à l'U.R.S.S.A.F.	85 181,77	49 189,64	134 371,41
6453	Colisations aux caisses de retraites	137 597,77	58 733,35	196 331,12
6454	Colisations aux A.S.S.E.D.I.C.	2 442,23	3 800,25	6 242,48
6458	Colis. aux autres organismes sociaux	2 107,44	678,31	2 785,75
6474	Versement aux autres oeuvres sociales	5 705,01	3 383,07	9 088,08
6488	Autres charges	1 722,05	1 051,33	2 773,38
014	Atténuations de produits	0,00	0,00	0,00
042	Opérat° ordre transfert entre sections	0,00	0,00	0,00
043	Opérat° ordre intérieur de la section	0,00	0,00	0,00
65	Autres charges de gestion courante	100,00	9 675 494,28	9 675 594,28
651	Redevances pour licences, logiciels, ...	100,00	792,28	892,28
657362	Subv. fond. CCAS	0,00	7 732 125,00	7 732 125,00
65738	Subv. fond. Autres organismes publics	0,00	932 864,00	932 864,00
6574	Subv. fond. Associat°, personnes privée	0,00	1 009 713,00	1 009 713,00
656	Frais fonctionnement des groupes d'élus	0,00	0,00	0,00
66	Charges financières	0,00	0,00	0,00
67	Charges exceptionnelles	0,00	15 700,54	15 700,54
673	Titres annulés (sur exercices antérieurs	0,00	137,00	137,00
6748	Autres subventions exceptionnelles	0,00	15 563,54	15 563,54
68	Dot. aux amortissements et provisions	0,00	0,00	0,00
	Restes à réaliser au 31/12	0,00	0,00	0,00
	RECETTES	63 905,60	51 096,10	115 001,70
	Réalisations	63 905,60	51 096,10	115 001,70
002	Résultat de fonctionnement reporté	0,00	0,00	0,00
013	Atténuations de charges	0,00	0,00	0,00
042	Opérat° ordre transfert entre sections	0,00	0,00	0,00
043	Opérat° ordre intérieur de la section	0,00	0,00	0,00
70	Produits des services, du domaine, vente	27 508,58	51 096,10	78 604,68
7064	Taxes de désinfect° (services hygiène)	14 046,80	0,00	14 046,80
70873	Remb. frais par les C.C.A.S.	0,00	51 096,10	51 096,10
70878	Remb. frais par d'autres redevables	13 461,78	0,00	13 461,78
73	Impôts et taxes	0,00	0,00	0,00
74	Dotations et participations	36 397,02	0,00	36 397,02
74718	Autres participations Etat	29 000,00	0,00	29 000,00
7478	Participat° Autres organismes	7 397,02	0,00	7 397,02
75	Autres produits de gestion courante	0,00	0,00	0,00
76	Produits financiers	0,00	0,00	0,00
77	Produits exceptionnels	0,00	0,00	0,00

Ville de Dijon - Dijon Ville - Budget principal - CA - 2016

(2)	Libellé	51 Santé	52 Interventions sociales	Total
78	Reprise sur amortissements et provisions	0,00	0,00	0,00
	Restes à réaliser au 31/12	0,00	0,00	0,00
	SOLDE (3)	-892 678,62	-10 113 690,70	-11 006 369,32

(2)	Libellé	Sous-fonction 51			Sous-fonction 52					
		510 Services communs	511 Dispensaires, autres établiss sanitaires	512 Actions de prévention sanitaire	520 Services communs	521 Services à caractère social handicapés	522 Adt° pour l'enfance et l'adolescence	523 Act° pour personnes en difficulté	524 Autres services	
DEPENSES										
Réalizations										
002	Résultat de fonctionnement reporté									
011	Charges à caractère général	60 964,35	2 471,32	50 968,51	32 151,58	0,00	21 735,59	10 011,22	1 698,40	
60611	Eau et assainissement	0,00	0,00	0,00	0,00	0,00	0,00	305,22	1 698,40	
60612	Energie - Electricité	676,42	0,00	0,00	101,34	0,00	0,00	9 706,00	0,00	
60613	Chauffage urbain	0,00	0,00	0,00	3 173,19	0,00	0,00	0,00	0,00	
60623	Alimentation	0,00	0,00	7 208,80	0,00	0,00	0,00	0,00	0,00	
60628	Autres fournitures non stockées	9 465,37	1 945,54	11 299,97	0,00	0,00	2 031,56	0,00	0,00	
60632	Fournitures de petit équipement	474,48	0,00	2 135,38	0,00	0,00	110,20	0,00	0,00	
611	Contrats de prestations de services	40 251,96	525,78	5 973,78	2 387,73	0,00	15 476,40	0,00	0,00	
6132	Locations immobilières	0,00	0,00	0,00	694,13	0,00	0,00	0,00	0,00	
6135	Locations mobilières	0,00	0,00	14 700,53	0,00	0,00	0,00	0,00	0,00	
614	Charges locatives et de copropriété	0,00	0,00	0,00	347,84	0,00	0,00	0,00	0,00	
61558	Entretien autres biens mobiliers	1 350,00	0,00	0,00	0,00	0,00	0,00	0,00	0,00	
6156	Maintenance	2 382,92	0,00	0,00	9 625,19	0,00	0,00	0,00	0,00	
6188	Autres frais divers	0,00	0,00	5 022,08	11 971,52	0,00	0,00	0,00	0,00	
6226	Honoraires	0,00	0,00	202,24	0,00	0,00	0,00	0,00	0,00	
6228	Divers	6 335,23	0,00	0,00	49,44	0,00	0,00	0,00	0,00	
6236	Catalogues et Imprimés	0,00	0,00	1 425,60	1 144,80	0,00	1 120,80	0,00	0,00	
6238	Divers	0,00	0,00	1 602,00	2 206,80	0,00	0,00	0,00	0,00	
6247	Transports collectifs	27,97	0,00	0,00	0,00	0,00	0,00	0,00	0,00	
6257	Réceptions	0,00	0,00	455,40	449,60	0,00	2 996,63	0,00	0,00	
6282	Frais de gardiennage (églises, forêts, ...)	0,00	0,00	942,73	0,00	0,00	0,00	0,00	0,00	
012	Charges de personnel, frais assimilés	758 999,05	83 080,99	0,00	407 995,19	0,00	0,00	0,00	0,00	
6331	Versement de transport	8 432,95	965,28	0,00	4 902,26	0,00	0,00	0,00	0,00	
6332	Cotisations versées au F.N.A.L.	2 108,25	241,32	0,00	1 200,41	0,00	0,00	0,00	0,00	
6336	Cotisations CNFPT et CDGFPT	3 919,81	448,80	0,00	2 232,66	0,00	0,00	0,00	0,00	
6338	Autres impôts, taxes sur rémunérations	1 265,04	144,78	0,00	720,29	0,00	0,00	0,00	0,00	
64111	Rémunération principale titulaires	378 111,56	48 061,90	0,00	169 565,06	0,00	0,00	0,00	0,00	
64112	NBI, SFT, indemnité résidence	6 278,89	0,00	0,00	6 616,34	0,00	0,00	0,00	0,00	
64118	Autres indemnités titulaires	103 513,60	8 733,82	0,00	37 085,00	0,00	0,00	0,00	0,00	
64131	Rémunérations non tit.	38 271,03	0,00	0,00	51 904,09	0,00	0,00	0,00	0,00	

Ville de Dijon - Dijon Ville - Budget principal - CA - 2016

[illegible]

Ville de Dijon - Dijon Ville - Budget principal - CA - 2016

(2)	Libellé	Sous-fonction 51			Sous-fonction 52				
		510 Services communs	511 Dispensaires, autres établiss sanitaires	512 Actions de prévention sanitaire	520 Services communs	521 Services à caractère social handicapés	522 Act* pour l'enfance et l'adolescence	523 Act* pour personnes en difficulté	524 Autres services
76	Produits financiers	0,00	0,00	0,00	0,00	0,00	0,00	0,00	0,00
77	Produits exceptionnels	0,00	0,00	0,00	0,00	0,00	0,00	0,00	0,00
78	Reprise sur amortissements et provisions	0,00	0,00	0,00	0,00	0,00	0,00	0,00	0,00
	Restes à réaliser au 31/12	0,00	0,00	0,00	0,00	0,00	0,00	0,00	0,00
	SOLDE (3)	-792 454,82	-85 552,31	-14 671,49	-8 316 449,21	-88 710,00	-955 391,87	-85 011,22	-668 128,40

(1) La production de cet état est obligatoire pour les communes de 3 500 habitants et plus, les groupements comprenant au moins une telle commune, leurs établissements et services administratifs hominis les caisses des écoles et les services à activité unique engés en établissement public ou budget annexe (L. 2312-3, R. 2311-1 et R. 2311-10). Dans les communes de 3 500 habitants et plus, le croisement par fonction est fait à un chiffre (correspondant à la fonction). Dans les communes de 10 000 habitants et plus, le croisement par fonction est fait au niveau le plus détaillé de la nomenclature fonctionnelle (sous-fonction ou rubrique). Les groupements et leurs établissements publics suivent les règles de production et de présentation applicables à la commune membre comptant le plus grand nombre d'habitants (articles L. 5211-36 a1 et R. 5211-14 + L. 5711-1 et R. 5711-2 du CGCT).

(2) Le croisement par nature est fait au niveau de chacun des articles budgétaires.

(3) Le solde correspond à la différence entre les recettes et les dépenses. Les dépenses et les recettes correspondent à la somme des dépenses et des Réalisations ainsi que des restes à réaliser et des reports (ligne budgétaire 001 et 002). Les lignes reports 001 et 002 apparaissent à la colonne 01-Non ventilables.

IV – ANNEXES			IV
ELEMENTS DU BILAN			
PRESENTATION CROISEE PAR FONCTION (1) – DETAIL FONCTIONNEMENT			A1.1

FONCTION 6 – Famille

(2)	Libellé	60 Services communs	61 Services en faveur des personnes âgées	62 Actions en faveur de la maternité	63 Aides à la famille	64 Crèches et garderies	Total
DEPENSES							
	Réalisations	648 859,23	667 072,62	0,00	6 750,00	13 744 949,38	15 067 631,23
		648 859,23	667 072,62	0,00	6 750,00	13 744 949,38	15 067 631,23
002	Résultat de fonctionnement reporté	0,00	0,00	0,00	0,00	0,00	0,00
011	Charges à caractère général	67 054,96	7 272,62	0,00	0,00	3 326 670,85	3 400 998,43
60611	Eau et assainissement	0,00	216,56	0,00	0,00	22 207,20	22 423,76
60612	Energie - Electricité	0,00	0,00	0,00	0,00	52 373,00	52 373,00
60613	Chauffage urbain	0,00	0,00	0,00	0,00	28 352,91	28 352,91
60623	Alimentation	0,00	1 494,22	0,00	0,00	382 903,12	384 397,34
60628	Autres fournitures non stockées	0,00	0,00	0,00	0,00	66 212,38	66 212,38
60631	Fournitures d'entretien	0,00	0,00	0,00	0,00	10 481,33	10 481,33
60632	Fournitures de petit équipement	0,00	0,00	0,00	0,00	38 374,39	38 374,39
6065	Livres, disques, ... (médiathèque)	0,00	0,00	0,00	0,00	3 529,59	3 529,59
6068	Autres matières et fournitures	0,00	0,00	0,00	0,00	28,80	28,80
611	Contrats de prestations de services	15 112,85	4 322,27	0,00	0,00	2 668 666,96	2 688 101,98
6132	Locations immobilières	0,00	0,00	0,00	0,00	1 107,22	1 107,22
6135	Locations mobilières	0,00	0,00	0,00	0,00	64,80	64,80
614	Charges locales et de copropriété	0,00	0,00	0,00	0,00	456,61	456,61
615221	Entretien, réparations bâtiments publics	0,00	0,00	0,00	0,00	29 753,73	29 753,73
61558	Entretien autres biens mobiliers	175,70	0,00	0,00	0,00	91,15	266,85
6156	Maintenance	51 656,37	1 239,57	0,00	0,00	0,00	52 895,94
6188	Autres frais divers	0,00	0,00	0,00	0,00	4 938,96	4 938,96
6225	Indemnités aux comptable et régisseurs	110,04	0,00	0,00	0,00	1 208,30	1 318,34
6228	Divers	0,00	0,00	0,00	0,00	1 749,01	1 749,01
6244	Transports administratifs	0,00	0,00	0,00	0,00	12 261,49	12 261,49
6247	Transports collectifs	0,00	0,00	0,00	0,00	1 910,00	1 910,00
012	Charges de personnel, frais assimilés	581 804,27	0,00	0,00	0,00	10 415 103,00	10 996 907,27
6331	Versement de transport	6 555,73	0,00	0,00	0,00	121 094,51	127 650,24
6332	Colisations versées au F.N.A.L.	1 636,95	0,00	0,00	0,00	30 273,01	31 911,96
6336	Colisations CNEFT et CDGFPT	3 047,58	0,00	0,00	0,00	56 055,33	59 102,91
6338	Autres impôts, taxes sur rémunérations	983,59	0,00	0,00	0,00	18 164,61	19 148,20
64111	Rémunération principale titulaires	321 734,96	0,00	0,00	0,00	4 784 271,63	5 106 006,59
64112	NBI, SFT, indemnité résidence	7 493,16	0,00	0,00	0,00	149 390,35	156 883,51

Ville de Dijon - Dijon Ville - Budget principal - CA - 2016

(2)	Libellé	60 Services communs	61 Services en faveur des personnes âgées	62 Actions en faveur de la maternité	63 Aides à la famille	64 Crèches et garderies	Total
6411B	Autres indemnités titulaires	73 316,73	0,00	0,00	0,00	984 378,37	1 057 895,10
64131	Rémunérations non tit.	937,94	0,00	0,00	0,00	1 052 802,45	1 053 740,39
6413B	Autres indemnités non tit.	28,07	0,00	0,00	0,00	233 001,60	233 029,67
64162	Emplois d'avenir	0,00	0,00	0,00	0,00	48 752,99	48 752,99
6451	Cotisations à l'U.R.S.S.A.F.	55 056,07	0,00	0,00	0,00	1 159 830,51	1 214 886,58
6453	Cotisations aux caisses de retraites	103 439,27	0,00	0,00	0,00	1 605 884,45	1 709 323,72
6454	Cotisations aux A.S.E.D.I.C.	61,51	0,00	0,00	0,00	70 688,95	70 750,46
6458	Cotis. aux autres organismes sociaux	1 398,18	0,00	0,00	0,00	19 153,63	20 551,81
6472	Prestations familiales directes	953,34	0,00	0,00	0,00	0,00	953,34
6474	Versement aux autres oeuvres sociales	4 739,19	0,00	0,00	0,00	71 814,09	76 553,28
6488	Autres charges	420,00	0,00	0,00	0,00	9 546,52	9 966,52
014	Atténuations de produits	0,00	0,00	0,00	0,00	0,00	0,00
042	Opérat° ordre transfert entre sections	0,00	0,00	0,00	0,00	0,00	0,00
043	Opérat° ordre intérieur de la section	0,00	0,00	0,00	0,00	0,00	0,00
65	Autres charges de gestion courante	0,00	659 800,00	0,00	6 750,00	97,84	666 647,84
651	Redevances pour licences, logiciels, ...	0,00	0,00	0,00	0,00	97,84	97,84
65737	Autres établissements publics locaux	0,00	550 000,00	0,00	0,00	0,00	550 000,00
6574	Subv. fonct. Associat°, personnes privée	0,00	109 800,00	0,00	6 750,00	0,00	116 550,00
656	Frais fonctionnement des groupes d'élus	0,00	0,00	0,00	0,00	0,00	0,00
66	Charges financières	0,00	0,00	0,00	0,00	0,00	0,00
67	Charges exceptionnelles	0,00	0,00	0,00	0,00	3 077,69	3 077,69
673	Titres annulés (sur exercices antérieurs	0,00	0,00	0,00	0,00	3 077,69	3 077,69
68	Dot. aux amortissements et provisions	0,00	0,00	0,00	0,00	0,00	0,00
	Restes à réaliser au 31/12	0,00	0,00	0,00	0,00	0,00	0,00
	RECETTES	0,00	17 439,45	0,00	0,00	7 062 483,91	7 079 923,36
	Réalisations	0,00	17 439,45	0,00	0,00	7 062 483,91	7 079 923,36
002	Résultat de fonctionnement reporté	0,00	0,00	0,00	0,00	0,00	0,00
013	Atténuations de charges	0,00	0,00	0,00	0,00	0,00	0,00
042	Opérat° ordre transfert entre sections	0,00	0,00	0,00	0,00	0,00	0,00
043	Opérat° ordre intérieur de la section	0,00	0,00	0,00	0,00	0,00	0,00
70	Produits des services, du domaine, vente	0,00	17 439,45	0,00	0,00	1 453 238,42	1 470 677,87
70632	Redevances services à caractère loisir	0,00	5 637,00	0,00	0,00	0,00	5 637,00
7066	Redevances services à caractère social	0,00	0,00	0,00	0,00	1 453 082,48	1 453 082,48
70873	Remb. frais par les C.A.S.	0,00	7 161,32	0,00	0,00	0,00	7 161,32
70878	Remb. frais par d'autres redevables	0,00	4 641,13	0,00	0,00	155,94	4 797,07
73	Impôts et taxes	0,00	0,00	0,00	0,00	0,00	0,00
74	Dotations et participations	0,00	0,00	0,00	0,00	5 605 165,49	5 605 165,49
7473	Participat° Départementis	0,00	0,00	0,00	0,00	166 055,00	166 055,00
7478	Participat° Autres organismes	0,00	0,00	0,00	0,00	5 439 110,49	5 439 110,49

Ville de Dijon - Dijon Ville - Budget principal - CA - 2016

(2)	Libellé	60 Services communs	61 Services en faveur des personnes âgées	62 Actions en faveur de la maternité	63 Aides à la famille	64 Crèches et garderies	Total
75	Autres produits de gestion courante	0,00	0,00	0,00	0,00	4 080,00	4 080,00
752	Revenus des immeubles	0,00	0,00	0,00	0,00	4 080,00	4 080,00
76	Produits financiers	0,00	0,00	0,00	0,00	0,00	0,00
77	Produits exceptionnels	0,00	0,00	0,00	0,00	0,00	0,00
78	Reprise sur amortissements et provisions	0,00	0,00	0,00	0,00	0,00	0,00
	Restes à réaliser au 31/12	0,00	0,00	0,00	0,00	0,00	0,00
	SOLDE (3)	-648 859,23	-649 633,17	0,00	-6 750,00	-6 682 465,47	-7 987 707,87

(1) La production de cet état est obligatoire pour les communes de 3 500 habitants et plus, les groupements comprenant au moins une telle commune, leurs établissements et services administratifs hormis les caisses des écoles et les services à activité unique érigés en établissement public ou budget annexe (L. 2312-3, R. 2311-1 et R. 2311-10). Dans les communes de 3 500 habitants et plus, le croisement par fonction est fait à un chiffre (correspondant à la fonction). Dans les communes de 10 000 habitants et plus, le croisement par fonction est fait au niveau le plus détaillé de la nomenclature fonctionnelle (sous-fonction ou rubrique). Les groupements et leurs établissements publics suivent les règles de production et de présentation applicables à la commune membre comptant le plus grand nombre d'habitants (articles L. 5211-36 a1 et R. 5211-14 + L. 5711-1 et R. 5711-2 du CGCT).

(2) Le croisement par nature est fait au niveau de chacun des articles budgétaires.

(3) Le solde correspond à la différence entre les recettes et les dépenses. Les dépenses et les recettes correspondent à la somme des dépenses et des Réalisations ainsi que des restes à réaliser et des reports (ligne budgétaire 001 et 002). Les lignes reports 001 et 002 apparaissent à la colonne 01-Non ventilables.

IV – ANNEXES		IV
ELEMENTS DU BILAN		
PRESENTATION CROISEE PAR FONCTION (1) – DETAIL FONCTIONNEMENT		A1.1

FONCTION 7 – Logement

(2)	Libellé	70 Services communs	71 Parc privé de la ville	72 Aide au secteur locatif	73 Aides à l'accession à la propriété	Total
DEPENSES						
Réalizations						
002	Résultat de fonctionnement reporté					
011	Charges à caractère général	93 307,49	147 514,54	0,00	0,00	240 822,03
60611	Eau et assainissement	0,00	8 093,60	0,00	0,00	8 093,60
60612	Energie - Electricité	0,00	15 047,42	0,00	0,00	15 047,42
611	Contrats de prestations de services	0,00	5 574,15	0,00	0,00	5 574,15
6135	Locations mobilières	0,00	942,44	0,00	0,00	942,44
614	Charges locatives et de copropriété	0,00	62 587,84	0,00	0,00	62 587,84
615228	Entretien, réparations autres bâtiments	2 163,70	52 579,97	0,00	0,00	54 743,67
6156	Maintenance	0,00	2 613,17	0,00	0,00	2 613,17
6247	Transports collectifs	156,45	0,00	0,00	0,00	156,45
012	Charges de personnel, frais assimilés	90 987,34	0,00	0,00	0,00	90 987,34
6331	Versement de transport	1 028,96	0,00	0,00	0,00	1 028,96
6332	Cotisations versées au F.N.A.L.	257,20	0,00	0,00	0,00	257,20
6336	Cotisations CNEPT et CDGFT	478,38	0,00	0,00	0,00	478,38
6338	Autres impôts, taxes sur rémunérations	154,32	0,00	0,00	0,00	154,32
64111	Rémunération principale titulaires	51 223,48	0,00	0,00	0,00	51 223,48
64112	NBI, SFT, indemnité résidence	2 184,66	0,00	0,00	0,00	2 184,66
64118	Autres indemnités titulaires	9 866,97	0,00	0,00	0,00	9 866,97
6451	Cotisations à l'U.R.S.A.F.	8 617,46	0,00	0,00	0,00	8 617,46
6453	Cotisations aux caisses de retraites	16 247,57	0,00	0,00	0,00	16 247,57
6458	Cotis. aux autres organismes sociaux	205,82	0,00	0,00	0,00	205,82
6474	Versement aux autres oeuvres sociales	502,52	0,00	0,00	0,00	502,52
6488	Autres charges	220,00	0,00	0,00	0,00	220,00
014	Atténuations de produits	0,00	0,00	0,00	0,00	0,00
042	Opérat* ordre transfert entre sections	0,00	0,00	0,00	0,00	0,00
043	Opérat* ordre intérieur de la section	0,00	0,00	0,00	0,00	0,00
65	Autres charges de gestion courante	0,00	0,00	0,00	0,00	0,00
656	Frais fonctionnement des groupes d'élus	0,00	0,00	0,00	0,00	0,00
66	Charges financières	0,00	0,00	0,00	0,00	0,00
67	Charges exceptionnelles	0,00	75,95	0,00	0,00	75,95

Ville de Dijon - Dijon Ville - Budget principal - CA - 2016

(2)	Libellé	70 Services communs	71 Parc privé de la ville	72 Aide au secteur locatif	73 Aides à l'accession à la propriété	Total
673	Titres annulés (sur exercices antérieurs	0,00	75,95	0,00	0,00	75,95
68	Dot. aux amortissements et provisions	0,00	0,00	0,00	0,00	0,00
	Restes à réaliser au 31/12	0,00	0,00	0,00	0,00	0,00
	RECETES					1 025 852,95
	Réalisations	0,00	437 252,95	588 600,00	0,00	1 025 852,95
002	Résultat de fonctionnement reporté	0,00	437 252,95	588 600,00	0,00	1 025 852,95
013	Atténuations de charges	0,00	0,00	0,00	0,00	0,00
042	Opérat° ordre transfert entre sections	0,00	0,00	0,00	0,00	0,00
043	Opérat° ordre intérieur de la section	0,00	0,00	0,00	0,00	0,00
70	Produits des services, du domaine, vente	0,00	248 366,19	0,00	0,00	248 366,19
70878	Remb. frais par d'autres redevables	0,00	248 366,19	0,00	0,00	248 366,19
73	Impôts et taxes	0,00	0,00	0,00	0,00	0,00
74	Dotations et participations	0,00	0,00	0,00	0,00	0,00
75	Autres produits de gestion courante	0,00	188 886,76	0,00	0,00	188 886,76
752	Revenus des immeubles	0,00	188 886,76	0,00	0,00	188 886,76
76	Produits financiers	0,00	0,00	0,00	0,00	0,00
77	Produits exceptionnels	0,00	0,00	588 600,00	0,00	588 600,00
775	Produits des cessions d'immobilisations	0,00	0,00	588 600,00	0,00	588 600,00
78	Reprise sur amortissements et provisions	0,00	0,00	0,00	0,00	0,00
	Restes à réaliser au 31/12	0,00	0,00	0,00	0,00	0,00
	SOLDE (3)	-93 307,49	289 738,41	588 600,00	0,00	785 030,92

(1) La production de cet état est obligatoire pour les communes de 3 500 habitants et plus, les groupements comprenant au moins une telle commune, leurs établissements et services administratifs hormis les caisses des écoles et les services à activité unique érigés en établissement public ou budget annexe (L. 2312-3, R. 2311-1 et R. 2311-10). Dans les communes de 3 500 habitants et plus, le croisement par fonction est fait à un chiffre (correspondant à la fonction). Dans les communes de 10 000 habitants et plus, le croisement par fonction est fait au niveau le plus détaillé de la nomenclature fonctionnelle (sous-fonction ou rubrique). Les groupements et leurs établissements publics suivent les règles de production et de présentation applicables à la commune membre comptant le plus grand nombre d'habitants (articles L. 5211-36 a1 et R. 5211-14 + L. 571-1 et R. 571-2 du CGCT).

(2) Le croisement par nature est fait au niveau de chacun des articles budgétaires.

(3) Le solde correspond à la différence entre les recettes et les dépenses. Les dépenses et les recettes correspondent à la somme des dépenses et des Réalisations ainsi que des restes à réaliser et des reports (ligne budgétaire 001 et 002). Les lignes reports 001 et 002 apparaissent à la colonne 01-Non ventilables.

IV – ANNEXES

ELEMENTS DU BILAN

PRESENTATION CROISEE PAR FONCTION (1) – DETAIL FONCTIONNEMENT

IV

A1.1

FONCTION 8 – Aménagement et services urbains, environnement

(2)	Libellé	81 Services urbains	82 Aménagement urbain	83 Environnement	Total
DEPENSES					
002	Réalisations	1 057 957,21	12 052 278,25	976 809,07	14 087 044,53
011	Résultat de fonctionnement reporté	1 057 957,21	12 052 278,25	976 809,07	14 087 044,53
011	Charges à caractère général	170 720,68	2 963 165,59	73 132,80	3 207 019,07
60611	Eau et assainissement	0,00	305 337,74	0,00	305 337,74
60612	Energie - Electricité	8 057,41	102 322,46	0,00	110 379,87
60613	Chauffage urbain	0,00	151 045,90	0,00	151 045,90
60628	Autres fournitures non stockées	0,00	166 811,96	0,00	166 811,66
60632	Fournitures de petit équipement	0,00	119 593,10	0,00	119 593,10
60633	Fournitures de voirie	0,00	26 074,10	0,00	26 074,10
611	Contrats de prestations de services	14 675,54	431 310,25	26 869,52	472 855,31
6135	Locations mobilières	0,00	396 687,56	5 791,98	402 479,54
61521	Entretien terrains	0,00	398 862,64	0,00	398 862,64
615221	Entretien, réparations bâtiments publics	0,00	112 595,66	0,00	112 595,66
615231	Entretien, réparations voiries	2 608,10	123 410,77	29 851,30	156 070,17
615232	Entretien, réparations réseaux	0,00	4 207,96	0,00	4 207,96
61558	Entretien autres biens mobiliers	0,00	7 511,71	0,00	7 511,71
6156	Maintenance	52 562,82	22 885,76	0,00	75 448,58
617	Etudes et recherches	0,00	7 324,20	10 620,00	17 944,20
6188	Autres frais divers	0,00	29 321,38	0,00	29 321,38
6225	Indemnités aux comptable et régisseurs	132,66	1 824,96	0,00	1 957,62
6226	Honoraires	942,00	16 645,73	0,00	17 587,73
6227	Frais d'actes et de contentieux	3 800,39	0,00	0,00	3 800,39
6228	Divers	236,76	395,52	0,00	632,28
6231	Annonces et insertions	5 568,00	2 606,40	0,00	8 174,40
6236	Catalogues et imprimés	0,00	450,00	0,00	450,00
6241	Transports de biens	0,00	8 660,00	0,00	8 660,00
627	Services bancaires et assimilés	0,00	170,08	0,00	170,08
6282	Frais de gardiennage (églises, forêts, .	0,00	1 14,72	0,00	114,72
6284	Redevances pour services rendus	0,00	5 281,50	0,00	5 281,50
62876	Remb. frais à un GFP de rattachement	0,00	142 451,59	0,00	142 451,59
63512	Taxes foncières	81 937,00	347 888,00	0,00	429 825,00
6358	Autres droits	0,00	31 253,00	0,00	31 253,00

Ville de Dijon - Dijon Ville - Budget principal - CA - 2016

(2)	Libellé	81 Services urbains	82 Aménagement urbain	83 Environnement	Total
637	Autres impôts, taxes (autres organismes)	0,00	121,24	0,00	121,24
012	Charges de personnel, frais assimilés	887 236,53	8 236 459,34	678 280,10	9 801 975,97
6331	Versement de transport	9 434,52	92 621,05	7 735,36	109 790,93
6332	Cotisations versées au F.N.A.L.	2 358,97	23 154,13	1 933,78	27 446,78
6336	Cotisations CNFPT et CDGFPT	4 330,18	42 845,29	3 596,89	50 772,36
6338	Autres impôts, taxes sur rémunérations	1 415,15	13 893,40	1 160,28	16 468,83
64111	Rémunération principale titulaires	454 086,43	4 549 485,33	317 478,02	5 321 049,78
64112	NBI, SFT, indemnité résidence	5 107,64	93 182,94	11 208,37	109 499,95
64118	Autres indemnités titulaires	164 495,47	1 033 327,10	78 841,70	1 277 664,27
64131	Rémunérations non tit.	0,00	10 612,72	43 413,72	54 026,44
64138	Autres indemnités non tit.	0,00	1 061,26	22 481,92	23 553,18
64162	Emplois d'avenir	13 190,75	51 349,92	0,00	64 540,67
6451	Cotisations à l'U.R.S.A.F.	77 206,39	770 381,99	74 531,30	922 119,68
6453	Cotisations aux caisses de retraites	145 293,06	1 452 164,66	103 933,01	1 701 390,73
6454	Cotisations aux A.S.E.D.I.C.	844,24	4 084,82	3 892,07	8 821,13
6458	Cotis. aux autres organismes sociaux	1 920,48	18 216,97	1 273,13	21 310,58
6474	Versement aux autres oeuvres sociales	6 933,35	75 397,31	4 489,55	86 820,21
6488	Autres charges	720,00	4 680,45	1 300,00	6 700,45
014	Atténuations de produits	0,00	0,00	0,00	0,00
042	Opérat° ordre transfert entre sections	0,00	0,00	0,00	0,00
043	Opérat° ordre intérieur de la section	0,00	0,00	0,00	0,00
65	Autres charges de gestion courante	0,00	15 000,00	225 396,17	240 396,17
65541	Contrib fond. compens. ch. territoriales	0,00	0,00	214 391,74	214 391,74
657341	Subv. fonct. Communes du GFP	0,00	0,00	4 604,43	4 604,43
6574	Subv. fonct. Associat°, personnes privée	0,00	15 000,00	6 400,00	21 400,00
656	Frais fonctionnement des groupes d'élus	0,00	0,00	0,00	0,00
66	Charges financières	0,00	0,00	0,00	0,00
67	Charges exceptionnelles	0,00	837 653,32	0,00	837 653,32
6718	Autres charges exceptionnelles gestion	0,00	268 180,00	0,00	268 180,00
673	Titres annulés (sur exercices antérieurs	0,00	26 473,32	0,00	26 473,32
678	Autres charges exceptionnelles	0,00	543 000,00	0,00	543 000,00
68	Dot. aux amortissements et provisions	0,00	0,00	0,00	0,00
	Restes à réaliser au 31/12	0,00	0,00	0,00	0,00
RECETTES					
	Réalisations	105 235,62	6 160 423,54	68 617,09	6 334 276,25
		105 235,62	6 160 423,54	68 617,09	6 334 276,25
002	Résultat de fonctionnement reporté	0,00	0,00	0,00	0,00
013	Atténuations de charges	0,00	0,00	0,00	0,00
042	Opérat° ordre transfert entre sections	0,00	0,00	0,00	0,00
043	Opérat° ordre intérieur de la section	0,00	0,00	0,00	0,00
70	Produits des services, du domaine, vente	84 922,00	386 745,91	57 637,09	529 305,00

Ville de Dijon - Dijon Ville - Budget principal - CA - 2016

(2)	Libellé	81 Services urbains	82 Aménagement urbain	83 Environnement	Total
7023	Menus produits forestiers	0,00	353,27	0,00	353,27
7028	Autres produits agricoles et forestiers	0,00	335,00	0,00	335,00
70323	Redev. occupat* domaine public communal	0,00	0,00	57 637,09	57 637,09
70388	Autres redevances et recettes diverses	0,00	688,49	0,00	688,49
704	Travaux	0,00	33 517,00	0,00	33 517,00
70888	Autres prestations de services	0,00	18 217,11	0,00	18 217,11
70876	Remb. frais par le GFP de rattachement	0,00	315 609,00	0,00	315 609,00
70878	Remb. frais par d'autres redevables	84 922,00	18 026,04	0,00	102 948,04
73	Impôts et taxes	0,00	5 245 571,05	0,00	5 245 571,05
7337	Droits de stationnement	0,00	3 134 357,08	0,00	3 134 357,08
7338	Autres taxes	0,00	1 254 948,61	0,00	1 254 948,61
7368	Taxes locales sur la publicité extérieure	0,00	856 285,36	0,00	856 285,36
74	Dotations et participations	0,00	0,00	10 980,00	10 980,00
7478	Participat* Autres organismes	0,00	0,00	10 980,00	10 980,00
75	Autres produits de gestion courante	0,00	485 000,00	0,00	485 000,00
752	Revenus des immeubles	0,00	485 000,00	0,00	485 000,00
76	Produits financiers	0,00	0,00	0,00	0,00
77	Produits exceptionnels	20 313,62	43 106,58	0,00	63 420,20
7718	Autres produits except. opérat* gestion	0,00	6 098,90	0,00	6 098,90
775	Produits des cessions d'immobilisations	0,00	10,00	0,00	10,00
7788	Produits exceptionnels divers	20 313,62	36 997,68	0,00	57 311,30
78	Reprise sur amortissements et provisions	0,00	0,00	0,00	0,00
	Restes à réaliser au 31/12	0,00	0,00	0,00	0,00
	SOLDE (3)	-952 721,59	-5 691 854,71	-908 191,98	-7 752 768,28

[illegible]

Ville de Dijon - Dijon Ville - Budget principal - CA - 2016

(2)	Libellé	Sous-fonction 81						
		810 Services communs	811 Eau et assainissement	812 Collecte et traitement ordures ménagères	813 Propreté urbaine	814 Eclairage public	815 Transports urbains	816 Autres réseaux et services divers
611	Contrats de prestations de services	0,00	0,00	0,00	14 630,00	45,54	0,00	0,00
6135	Locations mobilières	0,00	0,00	0,00	0,00	0,00	0,00	0,00
61521	Entretien terrains	0,00	0,00	0,00	0,00	0,00	0,00	0,00
615221	Entretien, réparations bâtiments publics	0,00	0,00	0,00	0,00	0,00	0,00	0,00
615231	Entretien, réparations voiries	0,00	0,00	0,00	2 808,10	0,00	0,00	0,00
615232	Entretien, réparations réseaux	0,00	0,00	0,00	0,00	0,00	0,00	0,00
61558	Entretien autres biens mobiliers	0,00	0,00	0,00	0,00	0,00	0,00	0,00
6156	Maintenance	2 562,82	0,00	0,00	0,00	50 000,00	0,00	0,00
617	Etudes et recherches	0,00	0,00	0,00	0,00	0,00	0,00	0,00
6188	Autres frais divers	0,00	0,00	0,00	0,00	0,00	0,00	0,00
6225	Indemnités aux comptable et régisseurs	132,66	0,00	0,00	0,00	0,00	0,00	0,00
6226	Honoraires	942,00	0,00	0,00	0,00	0,00	0,00	0,00
6227	Frais d'actes et de contentieux	3 800,39	0,00	0,00	0,00	0,00	0,00	0,00
6228	Divers	236,76	0,00	0,00	0,00	0,00	0,00	0,00
6231	Annonces et insertions	5 568,00	0,00	0,00	0,00	0,00	0,00	0,00
6236	Catalogues et imprimés	0,00	0,00	0,00	0,00	0,00	0,00	0,00
6241	Transports de biens	0,00	0,00	0,00	0,00	0,00	0,00	0,00
627	Services bancaires et assimilés	0,00	0,00	0,00	0,00	0,00	0,00	0,00
6282	Frais de gardiennage (églises, forêts, .	0,00	0,00	0,00	0,00	0,00	0,00	0,00
6284	Redevances pour services rendus	0,00	0,00	0,00	0,00	0,00	0,00	0,00
62876	Remb. frais à un GFP de rattachement	0,00	0,00	0,00	0,00	0,00	0,00	0,00
63512	Taxes foncières	0,00	81 937,00	0,00	0,00	0,00	0,00	0,00
6358	Autres droits	0,00	0,00	0,00	0,00	0,00	0,00	0,00
637	Autres impôts, taxes (autres organismes)	0,00	0,00	0,00	0,00	0,00	0,00	0,00
012	Charges de personnel, frais assimilés	578 898,62	0,00	0,00	118 679,93	189 657,98	0,00	0,00
6331	Versement de transport	6 188,26	0,00	0,00	1 320,72	1 925,54	0,00	0,00
6332	Colisations versées au F.N.A.L.	1 547,20	0,00	0,00	330,24	481,43	0,00	0,00
6336	Colisations CNFPT et CDGFPT	2 877,63	0,00	0,00	557,16	895,39	0,00	0,00
6338	Autres impôts, taxes sur rémunérations	928,22	0,00	0,00	198,08	288,85	0,00	0,00
64111	Rémunération principale titulaires	307 404,09	0,00	0,00	51 458,22	95 224,12	0,00	0,00
64112	NBI, SFT : indemnité résidence	1 818,40	0,00	0,00	1 389,04	1 900,20	0,00	0,00
64118	Autres indemnités titulaires	102 575,32	0,00	0,00	22 033,28	39 886,87	0,00	0,00

Ville de Dijon - Dijon Ville - Budget principal - CA - 2016

(2)	Libellé	Sous-fonction 81					
		810	811	812	813	814	815
		Services communs	Eau et assainissement	Collecte et traitement ordures ménagères	Propreté urbaine	Eclairage public	Transports urbains
							Autres réseaux et services divers
	SOLDE (3)	-592 310,70	2 985,00	20 313,62	-136 118,03	-247 591,48	0,00
							0,00

(2)	Libellé	Sous-fonction 82						Sous fonction 83			
		820 Services communs	821 Equipements de voirie	822 Voirie communale et routes	823 Espaces verts urbains	824 Autres opérations d'aménagement urbain	830 Services communs	831 Aménagement des eaux	832 Act° spécif. lutte contre la pollution	833 Préservation du milieu naturel	
DEPENSES											
Réalizations											
002	Résultat de fonctionnement reporté	0,00	0,00								
011	Charges à caractère général	1 798 225,91	485 428,30	1 802 388,68	6 769 369,24	1 196 866,12	688 900,10	245 215,04	31 689,50	11 004,43	
		1 798 225,91	485 428,30	1 802 388,68	6 769 369,24	1 196 866,12	688 900,10	245 215,04	31 689,50	11 004,43	
60611	Eau et assainissement	0,00	0,00	37 859,00	267 478,74	0,00	0,00	0,00	0,00	0,00	
60612	Energie - Electricité	27 191,96	3 000,00	482,50	71 648,00	0,00	0,00	0,00	0,00	0,00	
60613	Chauffage urbain	151 045,90	0,00	0,00	0,00	0,00	0,00	0,00	0,00	0,00	
60628	Autres fournitures non stockées	0,00	2 419,20	3 996,92	160 395,54	0,00	0,00	0,00	0,00	0,00	
60632	Fournitures de petit équipement	0,00	0,00	632,04	118 009,34	951,72	0,00	0,00	0,00	0,00	
60633	Fournitures de voirie	0,00	0,00	22 207,42	3 866,68	0,00	0,00	0,00	0,00	0,00	
611	Contrats de prestations de services	15 246,80	9 453,60	0,00	90 993,81	315 616,04	0,00	0,00	26 869,52	0,00	
6135	Locations mobilières	0,00	373 333,74	0,00	23 353,82	0,00	0,00	972,00	4 819,98	0,00	
61521	Entretien terrains	0,00	0,00	0,00	398 862,64	0,00	0,00	0,00	0,00	0,00	
615221	Entretien, réparations bâtiments publics	0,00	0,00	120,48	16 943,18	95 532,00	0,00	0,00	0,00	0,00	
615231	Entretien, réparations voiries	0,00	0,00	3 573,10	119 837,67	0,00	0,00	29 851,30	0,00	0,00	
615232	Entretien, réparations réseaux	0,00	0,00	0,00	4 207,96	0,00	0,00	0,00	0,00	0,00	
61558	Entretien autres biens mobiliers	0,00	0,00	0,00	7 511,71	0,00	0,00	0,00	0,00	0,00	
6156	Maintenance	16 872,48	6 013,28	0,00	0,00	0,00	0,00	0,00	0,00	0,00	
617	Etudes et recherches	0,00	0,00	0,00	0,00	0,00	0,00	0,00	0,00	0,00	
6188	Autres frais divers	0,00	0,00	0,00	7 324,20	0,00	10 620,00	0,00	0,00	0,00	
6225	Indemnités aux comptable et régisseurs	0,00	0,00	1 681,20	27 640,18	0,00	0,00	0,00	0,00	0,00	
6226	Honoraires	0,00	0,00	1 824,96	0,00	0,00	0,00	0,00	0,00	0,00	
6227	Frais d'actes et de contentieux	0,00	0,00	0,00	3 905,58	12 740,15	0,00	0,00	0,00	0,00	
6228	Divers	395,52	0,00	0,00	0,00	0,00	0,00	0,00	0,00	0,00	
6231	Annonces et insertions	0,00	0,00	0,00	0,00	0,00	0,00	0,00	0,00	0,00	
6236	Catalogues et imprimés	0,00	0,00	0,00	450,00	2 606,40	0,00	0,00	0,00	0,00	
6241	Transports de biens	0,00	0,00	0,00	8 660,00	0,00	0,00	0,00	0,00	0,00	
627	Services bancaires et assimilés	0,00	0,00	170,08	0,00	0,00	0,00	0,00	0,00	0,00	
6282	Frais de gardiennage (églises, forêts, .	0,00	0,00	0,00	114,72	0,00	0,00	0,00	0,00	0,00	
6284	Redevances pour services rendus	0,00	0,00	5 281,50	0,00	0,00	0,00	0,00	0,00	0,00	
62876	Remb. frais à un GFP de rattachement	0,00	0,00	142 451,59	0,00	0,00	0,00	0,00	0,00	0,00	
63512	Taxes foncières	0,00	0,00	347 888,00	0,00	0,00	0,00	0,00	0,00	0,00	
6358	Autres droits	0,00	0,00	0,00	0,00	31 253,00	0,00	0,00	0,00	0,00	

Ville de Dijon - Dijon Ville - Budget principal - CA - 2016

(2)	Libellé	Sous-fonction 82					Sous fonction 83			
		820	821	822	823	824	830	831	832	833
		Services communs	Equipements de voirie	Voirie communale et routes	Espaces verts urbains	Autres opérations d'aménagement urbain	Services communs	Aménagement des eaux	Act° spécif. lutte contre la pollution	Préservation du milieu naturel
637	Autres impôts, taxes (autres organismes)	0,00	0,00	0,00	121,24	0,00	0,00	0,00	0,00	0,00
012	Charges de personnel, frais assimilés	1 587 473,25	91 208,48	939 566,57	5 438 044,23	180 166,81	678 280,10	0,00	0,00	0,00
6331	Versement de transport	17 132,40	1 027,36	10 517,46	62 063,49	1 580,34	7 735,36	0,00	0,00	0,00
6332	Colisations versées au F.N.A.L.	4 282,50	256,81	2 629,18	15 515,48	470,16	1 933,78	0,00	0,00	0,00
6336	Colisations CNFPT et CDGPT	7 966,10	477,62	4 888,33	28 638,86	874,38	3 596,89	0,00	0,00	0,00
6338	Autres impôts, taxes sur rémunérations	2 569,92	154,07	1 577,60	9 309,69	282,12	1 160,28	0,00	0,00	0,00
64111	Rémunération principale titulaires	848 382,91	50 530,48	516 349,48	3 041 102,72	93 119,74	317 478,02	0,00	0,00	0,00
64112	NBI, SFT, indemnité résidence	17 660,96	835,92	17 167,83	56 821,56	696,67	11 209,37	0,00	0,00	0,00
64118	Autres indemnités titulaires	255 873,80	11 828,31	113 830,31	615 511,17	36 283,51	79 841,70	0,00	0,00	0,00
64131	Rémunérations non tit.	0,00	0,00	7 247,10	3 365,62	0,00	43 413,72	0,00	0,00	0,00
64138	Autres indemnités non tit.	0,00	0,00	724,70	336,56	0,00	22 491,92	0,00	0,00	0,00
64162	Emplois d'avenir	0,00	0,00	0,00	51 349,92	0,00	0,00	0,00	0,00	0,00
6451	Colisations à l'U.R.S.S.A.F.	143 479,77	8 603,95	89 260,26	513 290,23	15 747,78	74 531,30	0,00	0,00	0,00
6453	Colisations aux caisses de retraites	270 387,10	16 223,41	164 074,19	971 814,85	29 685,11	103 933,01	0,00	0,00	0,00
6454	Colisations aux A.S.E.D.I.C.	0,00	0,00	561,40	3 523,42	0,00	3 892,07	0,00	0,00	0,00
6458	Cois. aux autres organismes sociaux	3 399,40	202,08	2 064,61	12 177,62	373,26	1 273,13	0,00	0,00	0,00
6474	Versement aux autres oeuvres sociales	14 543,49	1 068,47	7 979,92	51 051,69	753,74	4 469,55	0,00	0,00	0,00
6488	Autres charges	1 814,90	0,00	684,20	2 171,35	0,00	1 300,00	0,00	0,00	0,00
014	Atténuations de produits	0,00	0,00	0,00	0,00	0,00	0,00	0,00	0,00	0,00
042	Opérat° ordre transfert entre sections	0,00	0,00	0,00	0,00	0,00	0,00	0,00	0,00	0,00
043	Opérat° ordre inférieur de la section	0,00	0,00	0,00	0,00	0,00	0,00	0,00	0,00	0,00
65	Autres charges de gestion courante	0,00	0,00	0,00	0,00	15 000,00	0,00	214 391,74	0,00	11 004,43
65541	Contrib fonds compens. ch. territoriales	0,00	0,00	0,00	0,00	0,00	0,00	214 391,74	0,00	0,00
657341	Subv. fond. Communes du GFP	0,00	0,00	0,00	0,00	0,00	0,00	0,00	0,00	4 604,43
6574	Subv. fond. Associat°, personnes privée	0,00	0,00	0,00	0,00	15 000,00	0,00	0,00	0,00	6 400,00
656	Frais fonctionnement des groupes d'élus	0,00	0,00	0,00	0,00	0,00	0,00	0,00	0,00	0,00
66	Charges financières	0,00	0,00	0,00	0,00	0,00	0,00	0,00	0,00	0,00
67	Charges exceptionnelles	0,00	0,00	294 653,32	0,00	543 000,00	0,00	0,00	0,00	0,00
6718	Autres charges exceptionnelles gestion	0,00	0,00	268 180,00	0,00	0,00	0,00	0,00	0,00	0,00
673	Titres annulés (sur exercices antérieurs	0,00	0,00	26 473,32	0,00	0,00	0,00	0,00	0,00	0,00
678	Autres charges exceptionnelles	0,00	0,00	0,00	0,00	543 000,00	0,00	0,00	0,00	0,00
68	Dot. aux amortissements et provisions	0,00	0,00	0,00	0,00	0,00	0,00	0,00	0,00	0,00
Restes à réaliser au 31/12		0,00	0,00	0,00	0,00	0,00	0,00	0,00	0,00	0,00
RECETTES		522 385,17	0,00	5 576 267,65	61 459,72	311,00	68 617,09	0,00	0,00	0,00

Ville de Dijon - Dijon Ville - Budget principal - CA - 2016

(2)	Libellé	Sous-fonction 82					Sous fonction 83			
		820	821	822	823	824	830	831	832	833
		Services communs	Equipements de voirie	Voirie communale et routes	Espaces verts urbains	Autres opérations d'aménagement urbain	Services communs	Aménagement des eaux	Act° spécif. lutte contre la pollution	Préservation du milieu naturel
	Réalisations									
002	Résultat de fonctionnement reporté	522 385,17	0,00	5 576 267,65	61 459,72	311,00	68 617,09	0,00	0,00	0,00
013	Atténuations de charges	0,00	0,00	0,00	0,00	0,00	0,00	0,00	0,00	0,00
042	Opérat° ordre transfert entre sections	0,00	0,00	0,00	0,00	0,00	0,00	0,00	0,00	0,00
043	Opérat° ordre intérieur de la section	0,00	0,00	0,00	0,00	0,00	0,00	0,00	0,00	0,00
70	Produits des services, du domaine, vente	688,49	0,00	324 597,70	61 459,72	0,00	57 637,09	0,00	0,00	0,00
7023	Menus produits forestiers	0,00	0,00	0,00	353,27	0,00	0,00	0,00	0,00	0,00
7028	Autres produits agricoles et forestiers	0,00	0,00	0,00	335,00	0,00	0,00	0,00	0,00	0,00
70323	Redev. occupat° domaine public communal	0,00	0,00	0,00	0,00	0,00	57 637,09	0,00	0,00	0,00
70388	Autres redevances et recettes diverses	688,49	0,00	0,00	0,00	0,00	0,00	0,00	0,00	0,00
704	Travaux	0,00	0,00	0,00	33 517,00	0,00	0,00	0,00	0,00	0,00
70688	Autres prestations de services	0,00	0,00	0,00	18 217,11	0,00	0,00	0,00	0,00	0,00
70876	Remb. frais par le GFP de rattachement	0,00	0,00	315 609,00	0,00	0,00	0,00	0,00	0,00	0,00
70878	Remb. frais par d'autres redevables	0,00	0,00	8 988,70	9 037,34	0,00	0,00	0,00	0,00	0,00
73	Impôts et taxes	0,00	0,00	5 245 571,05	0,00	0,00	0,00	0,00	0,00	0,00
7337	Droits de stationnement	0,00	0,00	3 134 357,08	0,00	0,00	0,00	0,00	0,00	0,00
7338	Autres taxes	0,00	0,00	1 254 948,61	0,00	0,00	0,00	0,00	0,00	0,00
7368	Taxes locales sur la publicité extérieur	0,00	0,00	856 265,36	0,00	0,00	0,00	0,00	0,00	0,00
74	Dotations et participations	0,00	0,00	0,00	0,00	0,00	10 980,00	0,00	0,00	0,00
7478	Participat° Autres organismes	0,00	0,00	0,00	0,00	0,00	10 980,00	0,00	0,00	0,00
75	Autres produits de gestion courante	485 000,00	0,00	0,00	0,00	0,00	0,00	0,00	0,00	0,00
752	Revenus des immeubles	485 000,00	0,00	0,00	0,00	0,00	0,00	0,00	0,00	0,00
76	Produits financiers	0,00	0,00	0,00	0,00	0,00	0,00	0,00	0,00	0,00
77	Produits exceptionnels	36 696,68	0,00	6 098,90	0,00	311,00	0,00	0,00	0,00	0,00
7718	Autres produits except. opérat° gestion	0,00	0,00	6 098,90	0,00	0,00	0,00	0,00	0,00	0,00
775	Produits des cessions d'immobilisations	0,00	0,00	0,00	0,00	10,00	0,00	0,00	0,00	0,00
7788	Produits exceptionnels divers	36 696,68	0,00	0,00	0,00	301,00	0,00	0,00	0,00	0,00
78	Reprise sur amortissements et provisions	0,00	0,00	0,00	0,00	0,00	0,00	0,00	0,00	0,00
	Restes à réaliser au 31/12	0,00	0,00	0,00	0,00	0,00	0,00	0,00	0,00	0,00
	SOLDE (3)	-1 275 840,74	-485 428,30	3 773 878,97	-6 707 909,52	-1 196 555,12	-620 283,01	-245 215,04	-31 689,50	-11 004,43

(1) La production de cet état est obligatoire pour les communes de 3 500 habitants et plus, les groupements comprenant au moins une telle commune, leurs établissements et services administratifs hormis les caisses des écoles et les services à activité unique érigés en établissement public ou budget annexe (L. 2312-3, R. 2311-1 et R. 2311-10). Dans les communes de 3 500 habitants et plus, le croisement par fonction est fait à un chiffre (correspondant à la fonction). Dans les communes de 10 000 habitants et plus, le croisement par fonction est fait au niveau le plus détaillé de la nomenclature fonctionnelle (sous-fonction ou rubrique). Les groupements et leurs établissements publics suivent les règles de production et de présentation applicables à la commune membre comptant le plus grand nombre d'habitants (articles L. 5211-36 a1 et R. 5211-14 + L. 5711-1 et R. 5711-2 du CGCT).

(2) Le croisement par nature est fait au niveau de chacun des articles budgétaires.

IV – ANNEXES

IV

ELEMENTS DU BILAN

PRESENTATION CROISEE PAR FONCTION (1) – DETAIL FONCTIONNEMENT

A1.1

FONCTION 9 – Action économique

(2)	Libellé	90 Interventions économiques	91 Foire et marchés	92 Aides à l'agriculture et aux industries	93 Aides à l'énergie, indus. manufact., BTP	94 Aides commerce et services marchands	95 Aides au tourisme	96 Aides aux services publics	Total
DEPENSES									
	Réalisations	1 138 441,95	583 748,01	0,00	0,00	22 600,00	1 690 892,27	0,00	3 435 682,23
		1 138 441,95	583 748,01	0,00	0,00	22 600,00	1 690 892,27	0,00	3 435 682,23
002	Résultat de fonctionnement reporté	0,00	0,00	0,00	0,00	0,00	0,00	0,00	0,00
011	Charges à caractère général	465 100,83	434 584,03	0,00	0,00	0,00	252 892,27	0,00	1 152 587,13
6042	Achats prestat° services (hors terrains)	7 766,96	0,00	0,00	0,00	0,00	175 060,00	0,00	182 826,96
60611	Eau et assainissement	0,00	38 870,00	0,00	0,00	0,00	18 005,64	0,00	56 875,64
60612	Energie - Electricité	0,00	52 644,21	0,00	0,00	0,00	1 741,43	0,00	54 385,64
60628	Autres fournitures non stockées	1 331,52	380,40	0,00	0,00	0,00	0,00	0,00	1 711,92
60632	Fournitures de petit équipement	0,00	252,33	0,00	0,00	0,00	0,00	0,00	252,33
611	Contrats de prestations de services	20 000,00	153 816,39	0,00	0,00	0,00	5 848,60	0,00	179 664,99
6132	Locations immobilières	13 652,64	0,00	0,00	0,00	0,00	0,00	0,00	13 652,64
6135	Locations mobilières	15 000,00	9 695,46	0,00	0,00	0,00	35 720,00	0,00	60 415,46
614	Charges locatives et de copropriété	1 482,38	0,00	0,00	0,00	0,00	0,00	0,00	1 482,38
61521	Entretien terrains	8 524,80	0,00	0,00	0,00	0,00	3 865,00	0,00	12 389,80
615221	Entretien, réparations bâtiments publics	277,20	2 525,40	0,00	0,00	0,00	0,00	0,00	2 802,60
6156	Maintenance	4 276,50	11 387,88	0,00	0,00	0,00	10 120,59	0,00	25 784,97
617	Etudes et recherches	48 069,75	18 660,00	0,00	0,00	0,00	0,00	0,00	66 729,75
6188	Autres frais divers	191 128,72	4 497,50	0,00	0,00	0,00	1 414,80	0,00	197 041,02
6225	Indemnités aux comptable et régisseurs	0,00	426,88	0,00	0,00	0,00	0,00	0,00	426,88
6231	Annonces et insertions	90 685,09	0,00	0,00	0,00	0,00	0,00	0,00	90 685,09
6236	Catalogues et imprimés	60 167,24	0,00	0,00	0,00	0,00	0,00	0,00	60 167,24
6241	Transports de biens	2 604,00	0,00	0,00	0,00	0,00	0,00	0,00	2 604,00
6247	Transports collectifs	134,03	0,00	0,00	0,00	0,00	0,00	0,00	134,03
6262	Frais de télécommunications	0,00	0,00	0,00	0,00	0,00	562,34	0,00	562,34
627	Services bancaires et assimilés	0,00	0,00	0,00	0,00	0,00	553,87	0,00	553,87
6282	Frais de gardiennage (églises, forêts, .	0,00	17 712,84	0,00	0,00	0,00	0,00	0,00	17 712,84
6283	Frais de nettoyage des locaux	0,00	62 710,44	0,00	0,00	0,00	0,00	0,00	62 710,44

Ville de Dijon - Dijon Ville - Budget principal - CA - 2016

[illegible]

Ville de Dijon - Dijon Ville - Budget principal - CA - 2016

(2)	Libellé	90 Interventions économiques	91 Foire et marchés	92 Aides à l'agriculture et aux industries	93 Aides à l'énergie, indus. manufact., BTP	94 Aides commerce et services marchands	95 Aides au tourisme	96 Aides aux services publics	Total
68	Dot. aux amortissements et provisions	0,00	0,00	0,00	0,00	0,00	0,00	0,00	0,00
	Restes à réaliser au 31/12	0,00	0,00	0,00	0,00	0,00	0,00	0,00	0,00
	RECETTES	352 943,06	564 500,87	0,00	0,00	0,00	1 244 080,58	0,00	2 161 524,51
	Réalisations	352 943,06	564 500,87	0,00	0,00	0,00	1 244 080,58	0,00	2 161 524,51
002	Résultat de fonctionnement reporté	0,00	0,00	0,00	0,00	0,00	0,00	0,00	0,00
013	Atténuations de charges	0,00	0,00	0,00	0,00	0,00	0,00	0,00	0,00
042	Opérat° ordre transfert entre sections	0,00	0,00	0,00	0,00	0,00	0,00	0,00	0,00
043	Opérat° ordre intérieur de la section	0,00	0,00	0,00	0,00	0,00	0,00	0,00	0,00
70	Produits des services, du domaine, vente	0,00	40 542,66	0,00	0,00	0,00	452 820,72	0,00	493 363,38
70323	Redev. occupat° domaine public communal	0,00	0,00	0,00	0,00	0,00	176 101,44	0,00	176 101,44
70368	Autres redevances et recettes diverses	0,00	0,00	0,00	0,00	0,00	8 300,00	0,00	8 300,00
70632	Redevances services à caractère loisir	0,00	23 587,10	0,00	0,00	0,00	227 878,60	0,00	251 465,70
70878	Remb. frais par d'autres redévolables	0,00	16 955,56	0,00	0,00	0,00	40 540,68	0,00	57 496,24
73	Impôts et taxes	0,00	511 266,77	0,00	0,00	0,00	791 259,86	0,00	1 302 526,63
7336	Droits de place	0,00	511 266,77	0,00	0,00	0,00	0,00	0,00	511 266,77
7362	Taxes de séjour	0,00	0,00	0,00	0,00	0,00	791 259,86	0,00	791 259,86
74	Dotations et participations	94 943,00	0,00	0,00	0,00	0,00	0,00	0,00	94 943,00
74718	Autres participations Etat	87 768,00	0,00	0,00	0,00	0,00	0,00	0,00	87 768,00
7472	Participat° Régions	7 175,00	0,00	0,00	0,00	0,00	0,00	0,00	7 175,00
75	Autres produits de gestion courante	258 000,06	12 691,44	0,00	0,00	0,00	0,00	0,00	270 691,50
752	Revenus des immeubles	0,00	12 691,44	0,00	0,00	0,00	0,00	0,00	12 691,44
757	Redevances versées par fermiers, conces.	258 000,06	0,00	0,00	0,00	0,00	0,00	0,00	258 000,06
76	Produits financiers	0,00	0,00	0,00	0,00	0,00	0,00	0,00	0,00
77	Produits exceptionnels	0,00	0,00	0,00	0,00	0,00	0,00	0,00	0,00
78	Reprise sur amortissements et provisions	0,00	0,00	0,00	0,00	0,00	0,00	0,00	0,00
	Restes à réaliser au 31/12	0,00	0,00	0,00	0,00	0,00	0,00	0,00	0,00
	SOLDE (3)	-785 498,89	-19 247,14	0,00	0,00	-22 600,00	-448 811,69	0,00	-1 274 157,72

SECTION D'INVESTISSEMENT

IV – ANNEXES			IV
ELEMENTS DU BILAN			
PRESENTATION CROISEE PAR FONCTION – DETAIL INVESTISSEMENT			A1.2

FONCTION 0 – Services généraux des administrations publiques locales

(1)	Libellé	01 Opérations non ventilables	02 Administration générale	03 Justice	04 Coopérat° décentralisée, act° européen.	Total
DEPENSES (2)						
	Realisations	69 823 976,28	4 047 356,59	0,00	10 000,00	73 881 332,87
		69 823 976,28	3 899 173,31	0,00	10 000,00	73 733 149,59
001	Solde d'exécution sect° d'investissement	0,00	0,00	0,00	0,00	0,00
010	Stocks	0,00	0,00	0,00	0,00	0,00
040	Opérat° ordre transfert entre sections	1 370 105,08	0,00	0,00	0,00	1 370 105,08
13911	Etat et établissements nationaux	6 000,00	0,00	0,00	0,00	6 000,00
13912	Sub. transf cpte résult. Régions	17 080,30	0,00	0,00	0,00	17 080,30
13918	Autres subventions d'équipement	300,00	0,00	0,00	0,00	300,00
192	Plus ou moins-values sur cession immo.	1 325 673,50	0,00	0,00	0,00	1 325 673,50
2313	Constructions	20 656,33	0,00	0,00	0,00	20 656,33
28182	Matériel de transport	394,95	0,00	0,00	0,00	394,95
041	Opérations patrimoniales	57 679 122,79	0,00	0,00	0,00	57 679 122,79
1328	Autres subventions d'équip. non transf.	109,56	0,00	0,00	0,00	109,56
1641	Emprunts en euros	26 906 161,84	0,00	0,00	0,00	26 906 161,84
166	Refinancement de dette	26 906 161,84	0,00	0,00	0,00	26 906 161,84
204412	Sub nat org pub - Bâiments, installat°	1 221 273,46	0,00	0,00	0,00	1 221 273,46
2112	Terrains de voirie	37 838,00	0,00	0,00	0,00	37 838,00
2138	Autres constructions	1 556 623,00	0,00	0,00	0,00	1 556 623,00
2312	Agencements et aménagements de terrains	12 513,00	0,00	0,00	0,00	12 513,00
2313	Constructions	962 008,72	0,00	0,00	0,00	962 008,72
2314	Constructions sur sol d'autrui	776,74	0,00	0,00	0,00	776,74
2315	Installat°, matériel et outillage techni	24 563,55	0,00	0,00	0,00	24 563,55
2316	Restauration collections, oeuvres d'art	5 250,00	0,00	0,00	0,00	5 250,00
2762	Créances transfert droit déduct° TVA	45 843,08	0,00	0,00	0,00	45 843,08
10	Dotations, fonds divers et réserves	89 782,00	0,00	0,00	0,00	89 782,00
10223	TLE	89 782,00	0,00	0,00	0,00	89 782,00
13	Subventions d'investissement	0,00	0,00	0,00	0,00	0,00
16	Emprunts et dettes assimilées	10 615 398,92	35 125,34	0,00	0,00	10 650 524,26

Ville de Dijon - Dijon Ville - Budget principal - CA - 2016

(1)	Libellé	01 Opérations non ventilables	02 Administration générale	03 Justice	04 Coopérat° décentralisée, act° européen.	Total
1641	Emprunts en euros	10 491 694,56	0,00	0,00	0,00	10 491 694,56
16441	Opérat° afférentes à l'emprunt	53 825,96	35 125,34	0,00	0,00	88 951,30
165	Dépôts et cautionnements reçus	2 152,44	0,00	0,00	0,00	2 152,44
16816	Emprunts - Autres prêteurs	21 059,29	0,00	0,00	0,00	21 059,29
168751	Dettes - GFP de rattachement	46 666,67	0,00	0,00	0,00	46 666,67
18	Compte de liaison : affectat° (BA,régie)	0,00	0,00	0,00	0,00	0,00
20	Immobilisations incorporelles	0,00	654 261,69	0,00	0,00	654 261,69
2031	Frais d'études	0,00	75 288,38	0,00	0,00	75 288,38
2033	Frais d'insertion	0,00	4 520,26	0,00	0,00	4 520,26
2051	Concessions, droits similaires	0,00	574 453,05	0,00	0,00	574 453,05
204	Subventions d'équipement versées	0,00	18 000,00	0,00	10 000,00	28 000,00
20421	Privé : Bien mobilier, matériel	0,00	8 000,00	0,00	0,00	8 000,00
20422	Privé : BâtimENTS, installations	0,00	10 000,00	0,00	10 000,00	20 000,00
21	Immobilisations corporelles	0,00	1 512 895,90	0,00	0,00	1 512 895,90
2158	Autres inst.,matériel,outil. techniques	0,00	34 363,10	0,00	0,00	34 363,10
2182	Matériel de transport	0,00	231 666,02	0,00	0,00	231 666,02
2183	Matériel de bureau et informatique	0,00	781 665,90	0,00	0,00	781 665,90
2184	Mobilier	0,00	117 164,86	0,00	0,00	117 164,86
2188	Autres immobilisations corporelles	0,00	348 036,02	0,00	0,00	348 036,02
22	Immobilisations reçues en affectation	0,00	0,00	0,00	0,00	0,00
23	Immobilisations en cours	0,00	1 678 890,38	0,00	0,00	1 678 890,38
2312	Agencements et aménagements de terrains	0,00	5 539,29	0,00	0,00	5 539,29
2313	Constructions	0,00	1 461 304,42	0,00	0,00	1 461 304,42
2314	Constructions sur sol d'autrui	0,00	118,00	0,00	0,00	118,00
2315	Installat°, matériel et outillage technl	0,00	211 928,67	0,00	0,00	211 928,67
26	Participat° et créances rattachées	62 500,00	0,00	0,00	0,00	62 500,00
261	Titres de participation	62 500,00	0,00	0,00	0,00	62 500,00
27	Autres immobilisations financières	0,00	0,00	0,00	0,00	0,00
Opérations d'équipement						
Opérations pour compte de tiers						
458101	Opérations sous mandat (dépenses)	7 067,49	0,00	0,00	0,00	7 067,49
	Restes à réaliser au 31/12	0,00	148 183,28	0,00	0,00	148 183,28
RECETTES (2)						
	Réalisations	82 327 337,45	318 286,56	0,00	0,00	82 645 624,01
		81 952 337,45	318 286,56	0,00	0,00	82 270 624,01
001	Solde d'exécution sect° d'investissement	3 291 882,36	0,00	0,00	0,00	3 291 882,36

Ville de Dijon - Dijon Ville - Budget principal - CA - 2016

(1)	Libellé	01 Opérations non ventilables	02 Administration générale	03 Justice	04 Coopérat° décentralisée, act° européen.	Total
010	Stocks	0,00	0,00	0,00	0,00	0,00
040	Opérat° ordre transfert entre sections	14 210 937,56	0,00	0,00	0,00	14 210 937,56
1641	Emprunts en euros	1 900 000,00	0,00	0,00	0,00	1 900 000,00
192	Plus ou moins-values sur cession immo.	2 585 007,30	0,00	0,00	0,00	2 585 007,30
2112	Terrains de voirie	5,00	0,00	0,00	0,00	5,00
2118	Autres terrains	45 438,99	0,00	0,00	0,00	45 438,99
21312	Bâtiments scolaires	149 555,47	0,00	0,00	0,00	149 555,47
2136	Autres constructions	1 420 560,00	0,00	0,00	0,00	1 420 560,00
2158	Autres inst., matériel, outill. techniques	771,25	0,00	0,00	0,00	771,25
2182	Matériel de transport	342 216,83	0,00	0,00	0,00	342 216,83
2188	Autres immobilisations corporelles	2 148,00	0,00	0,00	0,00	2 148,00
238	Avances versées commandes immo. incorp.	45 850,77	0,00	0,00	0,00	45 850,77
261	Titres de participation	319 639,85	0,00	0,00	0,00	319 639,85
28031	Frais d'études	271 397,62	0,00	0,00	0,00	271 397,62
28033	Frais d'insertion	1 650,35	0,00	0,00	0,00	1 650,35
2804112	Subv. Etat : Bâtiments, installations	6 874,77	0,00	0,00	0,00	6 874,77
2804122	Subv. Régions : Bâtiments, installations	1 743,00	0,00	0,00	0,00	1 743,00
2804132	Subv. Dpt : Bâtiments, installations	1 187,00	0,00	0,00	0,00	1 187,00
28041482	Subv. Cne : Bâtiments, installations	1 160,00	0,00	0,00	0,00	1 160,00
28041512	GFP rat : Bâtiments, installations	8 643,00	0,00	0,00	0,00	8 643,00
28041582	GFP : Bâtiments, installations	82 979,40	0,00	0,00	0,00	82 979,40
2804171	Autres EPL : Bien mobilier, matériel	24 000,00	0,00	0,00	0,00	24 000,00
2804172	Autres EPL : Bâtiments, installations	63 027,00	0,00	0,00	0,00	63 027,00
2804182	Autres org pub - Bâtiments et installat°	1 669 999,00	0,00	0,00	0,00	1 669 999,00
280421	Privé : Bien mobilier, matériel	47 349,35	0,00	0,00	0,00	47 349,35
280422	Privé : Bâtiments, installations	361 748,00	0,00	0,00	0,00	361 748,00
2804412	Sub nat org pub - Bâtiments, installat°	22 085,00	0,00	0,00	0,00	22 085,00
28051	Concessions et droits similaires	687 211,37	0,00	0,00	0,00	687 211,37
28068	Autres immobilisations incorporelles	11 023,00	0,00	0,00	0,00	11 023,00
28128	Autres aménagements de terrains	169 788,93	0,00	0,00	0,00	169 788,93
28132	Immeubles de rapport	7 662,00	0,00	0,00	0,00	7 662,00
28138	Autres constructions	25 507,00	0,00	0,00	0,00	25 507,00
281568	Autres matériels, outillages incendie	33 901,35	0,00	0,00	0,00	33 901,35
281578	Autre matériel et outillage de voirie	7 781,00	0,00	0,00	0,00	7 781,00
28158	Autres installat° matériel et outillage	172 332,76	0,00	0,00	0,00	172 332,76
28162	Matériel de transport	396 695,80	0,00	0,00	0,00	396 695,80
28183	Matériel de bureau et informatique	874 475,54	0,00	0,00	0,00	874 475,54

Ville de Dijon - Dijon Ville - Budget principal - CA - 2016

(1)	Libellé	01 Opérations non ventilables	02 Administration générale	03 Justice	04 Coopérat° décentralisée, act° européen.	Total
28184	Mobilier	580 060,16	0,00	0,00	0,00	580 060,16
28185	Cheptel	2 427,32	0,00	0,00	0,00	2 427,32
28188	Autres immo. corporelles	1 426 702,04	0,00	0,00	0,00	1 426 702,04
28284	Mobilier (affectation)	783,93	0,00	0,00	0,00	783,93
4817	Pénalités de renégociation de la dette	439 548,41	0,00	0,00	0,00	439 548,41
041	Opérations patrimoniales	57 679 122,79	0,00	0,00	0,00	57 679 122,79
1021	Dotation	1 556 623,00	0,00	0,00	0,00	1 556 623,00
1328	Autres subventions d'équip. non transf.	37 838,00	0,00	0,00	0,00	37 838,00
1641	Emprunts en euros	26 906 161,84	0,00	0,00	0,00	26 906 161,84
166	Refinancement de dette	26 906 161,84	0,00	0,00	0,00	26 906 161,84
2031	Frais d'études	941 173,21	0,00	0,00	0,00	941 173,21
2033	Frais d'insertion	8 594,03	0,00	0,00	0,00	8 594,03
2118	Autres terrains	57 892,25	0,00	0,00	0,00	57 892,25
2128	Autres agencements et aménagements	2 859,88	0,00	0,00	0,00	2 859,88
2138	Autres constructions	1 160 521,33	0,00	0,00	0,00	1 160 521,33
2188	Autres immobilisations corporelles	3 165,40	0,00	0,00	0,00	3 165,40
2312	Agencements et aménagements de terrains	894,65	0,00	0,00	0,00	894,65
2313	Constructions	41 783,03	0,00	0,00	0,00	41 783,03
238	Avances versées commandes immo. incorp.	55 344,77	0,00	0,00	0,00	55 344,77
2764	Créances sur personnes de droit privé	109,56	0,00	0,00	0,00	109,56
10	Dotations, fonds divers et réserves	5 973 891,48	0,00	0,00	0,00	5 973 891,48
10222	FCTVA	4 843 528,00	0,00	0,00	0,00	4 843 528,00
10223	TLE	39 665,00	0,00	0,00	0,00	39 665,00
10224	Versements pour dépassement PLD	156 519,00	0,00	0,00	0,00	156 519,00
10226	Taxe d'aménagement	934 179,48	0,00	0,00	0,00	934 179,48
13	Subventions d'investissement	0,00	21 822,00	0,00	0,00	21 822,00
1328	Autres subventions d'équip. non transf.	0,00	21 822,00	0,00	0,00	21 822,00
16	Emprunts et dettes assimilées	730 076,22	0,00	0,00	0,00	730 076,22
1641	Emprunts en euros	730 000,00	0,00	0,00	0,00	730 000,00
165	Dépôts et cautionnements reçus	76,22	0,00	0,00	0,00	76,22
18	Compte de liaison : affectat° (BA, régle)	0,00	0,00	0,00	0,00	0,00
20	Immobilisations incorporelles	0,00	0,00	0,00	0,00	0,00
204	Subventions d'équipement versées	0,00	0,00	0,00	0,00	0,00
21	Immobilisations corporelles	0,00	0,00	0,00	0,00	0,00
22	Immobilisations reçues en affectation	0,00	0,00	0,00	0,00	0,00

Ville de Dijon - Dijon Ville - Budget principal - CA - 2016

(1)	Libellé	01 Opérations non ventilables	02 Administration générale	03 Justice	04 Coopérat° décentralisée, act° européen.	Total
23	Immobilisations en cours	0,00	296 464,56	0,00	0,00	296 464,56
2313	Constructions	0,00	296 464,56	0,00	0,00	296 464,56
26	Participat° et créances rattachées	0,00	0,00	0,00	0,00	0,00
27	Autres immobilisations financières	59 359,55	0,00	0,00	0,00	59 359,55
2762	Créances transfert droit déduct° TVA	45 843,08	0,00	0,00	0,00	45 843,08
2764	Créances sur personnes de droit privé	13 516,47	0,00	0,00	0,00	13 516,47
Opérations pour compte de tiers		7 067,49	0,00	0,00	0,00	7 067,49
458201	Opérations sous mandat (recettes)	7 067,49	0,00	0,00	0,00	7 067,49
Restes à réaliser au 31/12		375 000,00	0,00	0,00	0,00	375 000,00
SOLDE (2)		12 503 361,17	-3 729 070,03	0,00	-10 000,00	8 764 291,14

[illegible]

Ville de Dijon - Dijon Ville - Budget principal - CA - 2016

(1)	Libellé	Sous-fonction 02						Sous-fonction 04		
		020 Administrat ⁿ générale collectivité	021 Assemblée locale	022 Administration générale de l'état	023 Information, communication, publicité	024 Fêtes et cérémonies	025 Aides aux assoc. (non classées ailleurs)	026 Cimetières et pompes funébres	041 Subvention globale	048 Autres act ^s de coopérat ⁿ décentralisée
204412	Sub nat org pub - Bâliments, installat ⁿ	0,00	0,00	0,00	0,00	0,00	0,00	0,00	0,00	0,00
2112	Terrains de voirie	0,00	0,00	0,00	0,00	0,00	0,00	0,00	0,00	0,00
2138	Autres constructions	0,00	0,00	0,00	0,00	0,00	0,00	0,00	0,00	0,00
2312	Agencements et aménagements de terrains	0,00	0,00	0,00	0,00	0,00	0,00	0,00	0,00	0,00
2313	Constructions	0,00	0,00	0,00	0,00	0,00	0,00	0,00	0,00	0,00
2314	Constructions sur sol d'autrui	0,00	0,00	0,00	0,00	0,00	0,00	0,00	0,00	0,00
2315	Installat ⁿ , matériel et outillage techni	0,00	0,00	0,00	0,00	0,00	0,00	0,00	0,00	0,00
2316	Restauration collections, oeuvres d'art	0,00	0,00	0,00	0,00	0,00	0,00	0,00	0,00	0,00
2762	Créances transfert droit déduct ⁿ TVA	0,00	0,00	0,00	0,00	0,00	0,00	0,00	0,00	0,00
10	Dotations, fonds divers et réserves	0,00	0,00	0,00	0,00	0,00	0,00	0,00	0,00	0,00
10223	TLE	0,00	0,00	0,00	0,00	0,00	0,00	0,00	0,00	0,00
13	Subventions d'investissement	0,00	0,00	0,00	0,00	0,00	0,00	0,00	0,00	0,00
16	Emprunts et dettes assimilées	35 125,34	0,00	0,00	0,00	0,00	0,00	0,00	0,00	0,00
1641	Emprunts en euros	0,00	0,00	0,00	0,00	0,00	0,00	0,00	0,00	0,00
16441	Opérat ⁿ afférentes à l'emprunt	35 125,34	0,00	0,00	0,00	0,00	0,00	0,00	0,00	0,00
165	Dépôts et cautionnements reçus	0,00	0,00	0,00	0,00	0,00	0,00	0,00	0,00	0,00
16818	Emprunts - Autres prêteurs	0,00	0,00	0,00	0,00	0,00	0,00	0,00	0,00	0,00
168751	Dettes - GFP de rattachement	0,00	0,00	0,00	0,00	0,00	0,00	0,00	0,00	0,00
18	Compte de liaison : affectat ⁿ (BA, régie)	0,00	0,00	0,00	0,00	0,00	0,00	0,00	0,00	0,00
20	Immobilisations incorporelles	654 261,69	0,00	0,00	0,00	0,00	0,00	0,00	0,00	0,00
2031	Frais d'études	75 288,38	0,00	0,00	0,00	0,00	0,00	0,00	0,00	0,00
2033	Frais d'insertion	4 520,26	0,00	0,00	0,00	0,00	0,00	0,00	0,00	0,00
2051	Concessions, droits similaires	574 453,05	0,00	0,00	0,00	0,00	0,00	0,00	0,00	0,00
204	Subventions d'équipement versées	0,00	0,00	0,00	8 000,00	0,00	10 000,00	0,00	10 000,00	0,00

Ville de Dijon - Dijon Ville - Budget principal - CA - 2016

(1)	Libellé	Sous-fonction 02							Sous-fonction 04	
		020 Administrat° générale collectivité	021 Assemblée locale	022 Administration générale de l'état	023 Information, communication, publicité	024 Fêtes et cérémonies	025 Aides aux assoc. (non classées ailleurs)	026 Cimetières et pompes funèbres	041 Subvention globale	048 Autres act° de coopérat° décentralisée
20421	Privé : Bien mobilier, matériel	0,00	0,00	0,00	8 000,00	0,00		0,00	0,00	0,00
20422	Privé : Bâtiments, installations	0,00	0,00	0,00	0,00	0,00	10 000,00	0,00	10 000,00	0,00
21	Immobilisations corporelles	1 472 372,72	0,00	0,00	0,00	38 663,18	1 860,00	0,00	0,00	0,00
2158	Autres inst., matériel, outill. techniques	34 363,10	0,00	0,00	0,00	0,00		0,00	0,00	0,00
2162	Matériel de transport	231 666,02	0,00	0,00	0,00	0,00		0,00	0,00	0,00
2183	Matériel de bureau et informatique	761 665,90	0,00	0,00	0,00	0,00		0,00	0,00	0,00
2184	Mobilier	103 309,00	0,00	0,00	0,00	13 855,86		0,00	0,00	0,00
2188	Autres immobilisations corporelles	321 368,70	0,00	0,00	0,00	24 807,32	1 860,00	0,00	0,00	0,00
22	Immobilisations reçues en affectation	0,00	0,00	0,00	0,00	0,00	0,00	0,00	0,00	0,00
23	Immobilisations en cours	1 362 055,09	0,00	41 222,34	0,00	111 394,88	111 924,41	32 293,66	0,00	0,00
2312	Agencements et aménagement de terrains	5 539,29	0,00	0,00	0,00	0,00		0,00	0,00	0,00
2313	Constructions	1 275 864,01	0,00	41 222,34	0,00	0,00		32 293,66	0,00	0,00
2314	Constructions sur sol d'autrui	118,00	0,00	0,00	0,00	0,00		0,00	0,00	0,00
2315	Installat°, matériel et outillage techni	100 533,79	0,00	0,00	0,00	111 394,88		0,00	0,00	0,00
26	Participat° et créances rattachées	0,00	0,00	0,00	0,00	0,00	0,00	0,00	0,00	0,00
261	Titres de participation	0,00	0,00	0,00	0,00	0,00		0,00	0,00	0,00
27	Autres immobilisations financières	0,00	0,00	0,00	0,00	0,00	0,00	0,00	0,00	0,00
Opérations d'équipement		0,00	0,00	0,00	0,00	0,00	0,00	0,00	0,00	0,00
Opérations pour compte de tiers		0,00	0,00	0,00	0,00	0,00	0,00	0,00	0,00	0,00
458101	Opérations sous mandat (dépenses)	0,00	0,00	0,00	0,00	0,00		0,00	0,00	0,00
Restes à réaliser au 31/12		117 159,36	0,00	0,00	2 000,00	29 023,92	0,00	0,00	0,00	0,00
RECETTES (2)		318 286,58	0,00	0,00	0,00	0,00	0,00	0,00	0,00	0,00
Réalisations		318 286,58	0,00	0,00	0,00	0,00	0,00	0,00	0,00	0,00
001	Solde d'exécution sect° d'investissement	0,00	0,00	0,00	0,00	0,00		0,00	0,00	0,00
010	Stocks	0,00	0,00	0,00	0,00	0,00		0,00	0,00	0,00

Ville de Dijon - Dijon Ville - Budget principal - CA - 2016

[illegible]

Ville de Dijon - Dijon Ville - Budget principal - CA - 2016

[illegible]

Ville de Dijon - Dijon Ville - Budget principal - CA - 2016

[illegible]

Ville de Dijon - Dijon Ville - Budget principal - CA - 2016

(1)	Libellé	Sous-fonction 02							Sous-fonction 04	
		020 Administrat°générale collectivité	021 Assemblée locale	022 Administration générale de l'état	023 Information, communication, publicité	024 Fêtes et cérémonies	025 Aides aux assoc. (non classées ailleurs)	026 Cimetières et pompes funèbres	041 Subvention globale	048 Autres act° de coopérat° décentralisée
22	Immobilisations reçues en affectation	0,00	0,00	0,00	0,00	0,00	0,00	0,00	0,00	0,00
23	Immobilisations en cours	296 464,56	0,00	0,00	0,00	0,00	0,00	0,00	0,00	0,00
2313	Constructions	296 464,56	0,00	0,00	0,00	0,00	0,00	0,00	0,00	0,00
26	Participat° et créances rattachées	0,00	0,00	0,00	0,00	0,00	0,00	0,00	0,00	0,00
27	Autres immobilisations financières	0,00	0,00	0,00	0,00	0,00	0,00	0,00	0,00	0,00
2762	Créances transfert droit déduct° TVA	0,00	0,00	0,00	0,00	0,00	0,00	0,00	0,00	0,00
2764	Créances sur personnes de droit privé	0,00	0,00	0,00	0,00	0,00	0,00	0,00	0,00	0,00
Opérations pour compte de tiers		0,00	0,00	0,00	0,00	0,00	0,00	0,00	0,00	0,00
458201	Opérations sous mandat (recettes)	0,00	0,00	0,00	0,00	0,00	0,00	0,00	0,00	0,00
Restes à réaliser au 31/12		0,00	0,00	0,00	0,00	0,00	0,00	0,00	0,00	0,00
SOLDE (2)		-3 342 687,64	0,00	-41 222,34	-10 000,00	-179 081,98	-123 784,41	-32 293,66	-10 000,00	0,00

(1) Pour le croisement par nature, le détail est fait selon le niveau de vote choisi par l'assemblée délibérante (chapitre, article ou article spécialisé).

(2) Le solde correspond à la différence entre les recettes et les dépenses. Les dépenses et les recettes correspondent à la somme des dépenses et des recettes de l'exercice ainsi que des restes à réaliser et des reports (lignes budgétaires 001 et 002). Les lignes reports 001 et 002 apparaissent à la colonne 01-Non ventilables.

IV – ANNEXES

ELEMENTS DU BILAN
PRESENTATION CROISEE PAR FONCTION – DETAIL INVESTISSEMENT

IV

A1.2

FONCTION 1 – Sécurité et salubrité publiques

(1)	Libellé	11 Sécurité intérieure	12 Hygiène et salubrité publique	Total
DEPENSES (2)				
	Réalisations	185 964,46	0,00	185 964,46
001	Solde d'exécution sect° d'investissement	177 075,85	0,00	177 075,85
010	Stocks	0,00	0,00	0,00
040	Opérat° ordre transfert entre sections	0,00	0,00	0,00
041	Opérations patrimoniales	0,00	0,00	0,00
10	Dotations, fonds divers et réserves	0,00	0,00	0,00
13	Subventions d'investissement	0,00	0,00	0,00
16	Emprunts et dettes assimilées	0,00	0,00	0,00
18	Compte de liaison : affectat° (BA,régie)	0,00	0,00	0,00
20	Immobilisations incorporelles	22 579,24	0,00	22 579,24
2031	Frais d'études	4 509,60	0,00	4 509,60
2051	Concessions, droits similaires	18 069,64	0,00	18 069,64
204	Subventions d'équipement versées	0,00	0,00	0,00
21	Immobilisations corporelles	52 131,26	0,00	52 131,26
21568	Autres matériels, outillages incendie	2 353,97	0,00	2 353,97
2183	Matériel de bureau et informatique	15 974,40	0,00	15 974,40
2188	Autres immobilisations corporelles	33 802,89	0,00	33 802,89
22	Immobilisations reçues en affectation	0,00	0,00	0,00
23	Immobilisations en cours	102 365,35	0,00	102 365,35
2313	Constructions	32 594,64	0,00	32 594,64
2315	Installat°, matériel et outillage techni	69 770,71	0,00	69 770,71
26	Participat° et créances rattachées	0,00	0,00	0,00
27	Autres immobilisations financières	0,00	0,00	0,00
Opérations d'équipement		0,00	0,00	0,00
Opérations pour compte de tiers		0,00	0,00	0,00

Ville de Dijon - Dijon Ville - Budget principal - CA - 2016

(1)	Libellé	11 Sécurité intérieure	12 Hygiène et salubrité publique	Total
	Restes à réaliser au 31/12	8 888,61	0,00	8 888,61
	RECETTES (2)	99 801,00	0,00	99 801,00
	Réalisations	99 801,00	0,00	99 801,00
001	Solde d'exécution sect° d'investissement	0,00	0,00	0,00
010	Stocks	0,00	0,00	0,00
040	Opérat° ordre transfert entre sections	0,00	0,00	0,00
041	Opérations patrimoniales	0,00	0,00	0,00
10	Dotations, fonds divers et réserves	0,00	0,00	0,00
13	Subventions d'investissement	99 801,00	0,00	99 801,00
1321	Subv. non transf. Etat, établ. nationaux	99 801,00	0,00	99 801,00
16	Emprunts et dettes assimilées	0,00	0,00	0,00
18	Compte de liaison : affectat° (BA,régie)	0,00	0,00	0,00
20	Immobilisations incorporelles	0,00	0,00	0,00
204	Subventions d'équipement versées	0,00	0,00	0,00
21	Immobilisations corporelles	0,00	0,00	0,00
22	Immobilisations reçues en affectation	0,00	0,00	0,00
23	Immobilisations en cours	0,00	0,00	0,00
26	Participat° et créances rattachées	0,00	0,00	0,00
27	Autres immobilisations financières	0,00	0,00	0,00
	Opérations pour compte de tiers	0,00	0,00	0,00
	Restes à réaliser au 31/12	0,00	0,00	0,00
	SOLDE (2)	-86 163,46	0,00	-86 163,48

(1)	Libellé	Sous-fonction 11			
		110 Services communs	111 Police nationale	112 Police municipale	113 Pompiers, incendies et secours 114 Autres services de protection civile
	DEPENSES (2)	64 433,20	0,00	61 177,29	60 353,97
	Réalisations	64 433,20	0,00	61 177,29	51 465,36
001	Solde d'exécution sect° d'investissement	0,00	0,00	0,00	0,00
010	Stocks	0,00	0,00	0,00	0,00
040	Opérat° ordre transfert entre sections	0,00	0,00	0,00	0,00
041	Opérations patrimoniales	0,00	0,00	0,00	0,00

Ville de Dijon - Dijon Ville - Budget principal - CA - 2016

(1)	Libellé	Sous-fonction 11				113 Pompiers, incendies et secours	114 Autres services de protection civile
		110 Services communs	111 Police nationale	112 Police municipale			
10	Dotations, fonds divers et réserves	0,00	0,00	0,00	0,00	0,00	0,00
13	Subventions d'investissement	0,00	0,00	0,00	0,00	0,00	0,00
16	Emprunts et dettes assimilées	0,00	0,00	0,00	0,00	0,00	0,00
18	Compte de liaison : affectat° (BA,régie)	0,00	0,00	0,00	0,00	0,00	0,00
20	Immobilisations incorporelles	11 179,24	0,00	11 400,00	0,00	0,00	0,00
2031	Frais d'études	4 509,60	0,00	0,00	0,00	0,00	0,00
2051	Concessions, droits similaires	6 669,64	0,00	11 400,00	0,00	0,00	0,00
204	Subventions d'équipement versées	0,00	0,00	0,00	0,00	0,00	0,00
21	Immobilisations corporelles	0,00	0,00	49 777,29	2 353,97	0,00	0,00
21568	Autres matériels, outillages incendie	0,00	0,00	0,00	2 353,97	0,00	0,00
2183	Matériel de bureau et informatique	0,00	0,00	15 974,40	0,00	0,00	0,00
2188	Autres immobilisations corporelles	0,00	0,00	33 802,89	0,00	0,00	0,00
22	Immobilisations reçues en affectation	0,00	0,00	0,00	0,00	0,00	0,00
23	Immobilisations en cours	53 253,96	0,00	0,00	49 111,39	0,00	0,00
2313	Constructions	32 594,64	0,00	0,00	0,00	0,00	0,00
2315	Installat°, matériel et outillage techni	20 659,32	0,00	0,00	49 111,39	0,00	0,00
26	Participat° et créances rattachées	0,00	0,00	0,00	0,00	0,00	0,00
27	Autres immobilisations financières	0,00	0,00	0,00	0,00	0,00	0,00
Opérations d'équipement		0,00	0,00	0,00	0,00	0,00	0,00
Opérations pour compte de tiers		0,00	0,00	0,00	0,00	0,00	0,00
Restes à réaliser au 31/12		0,00	0,00	0,00	8 888,61	0,00	0,00
RECETTES (2)		99 801,00	0,00	0,00	0,00	0,00	0,00
Réalizations		99 801,00	0,00	0,00	0,00	0,00	0,00
001	Solde d'exécution sect° d'investissement	0,00	0,00	0,00	0,00	0,00	0,00
010	Stocks	0,00	0,00	0,00	0,00	0,00	0,00
040	Opérat° ordre transfert entre sections	0,00	0,00	0,00	0,00	0,00	0,00
041	Opérations patrimoniales	0,00	0,00	0,00	0,00	0,00	0,00
10	Dotations, fonds divers et réserves	0,00	0,00	0,00	0,00	0,00	0,00
13	Subventions d'investissement	99 801,00	0,00	0,00	0,00	0,00	0,00
1321	Subv. non transf. Etat, établ. nationaux	99 801,00	0,00	0,00	0,00	0,00	0,00
16	Emprunts et dettes assimilées	0,00	0,00	0,00	0,00	0,00	0,00
18	Compte de liaison : affectat° (BA,régie)	0,00	0,00	0,00	0,00	0,00	0,00

Ville de Dijon - Dijon Ville - Budget principal - CA - 2016

(1)	Libellé	Sous-fonction 11				114 Autres services de protection civile
		110 Services communs	111 Police nationale	112 Police municipale	113 Pompiers, incendies et secours	
20	Immobilisations incorporelles	0,00	0,00	0,00	0,00	0,00
204	Subventions d'équipement versées	0,00	0,00	0,00	0,00	0,00
21	Immobilisations corporelles	0,00	0,00	0,00	0,00	0,00
22	Immobilisations reçues en affectation	0,00	0,00	0,00	0,00	0,00
23	Immobilisations en cours	0,00	0,00	0,00	0,00	0,00
26	Participat° et créances rattachées	0,00	0,00	0,00	0,00	0,00
27	Autres immobilisations financières	0,00	0,00	0,00	0,00	0,00
Opérations pour compte de tiers		0,00	0,00	0,00	0,00	0,00
Restes à réaliser au 31/12		35 367,80	0,00	-61 177,29	-60 353,97	0,00
SOLDE (2)						

(1) Pour le croisement par nature, le détail est fait selon le niveau de vote choisi par l'assemblée délibérante (chapitre, article ou article spécialisé).

(2) Le solde correspond à la différence entre les recettes et les dépenses. Les dépenses et les recettes correspondent à la somme des dépenses et des recettes de l'exercice ainsi que des restes à réaliser et des reports (lignes budgétaires 001 et 002). Les lignes reports 001 et 002 apparaissent à la colonne 01-Non ventilables.

IV – ANNEXES		IV
ELEMENTS DU BILAN		
PRESENTATION CROISEE PAR FONCTION – DETAIL INVESTISSEMENT		A1.2

FONCTION 2 – Enseignement - Formation

(1)	Libellé	20 Services communs	21 Enseignement du premier degré	22 Enseignement du deuxième degré	23 Enseignement supérieur	24 Formation continue	25 Services annexes de l'enseignement	Total
	DEPENSES (2)	78 794,16	1 577 522,59	0,00	0,00	0,00	935 296,18	2 591 612,93
	Réalisations	78 794,16	1 425 933,29	0,00	0,00	0,00	874 660,62	2 379 388,07
001	Solde d'exécution sect° d'investissement	0,00	0,00	0,00	0,00	0,00	0,00	0,00
010	Stocks	0,00	0,00	0,00	0,00	0,00	0,00	0,00
040	Opérat° ordre transfert entre sections	0,00	0,00	0,00	0,00	0,00	0,00	0,00
041	Opérations patrimoniales	0,00	0,00	0,00	0,00	0,00	0,00	0,00
10	Dotations, fonds divers et réserves	0,00	0,00	0,00	0,00	0,00	0,00	0,00
13	Subventions d'investissement	0,00	0,00	0,00	0,00	0,00	0,00	0,00
16	Emprunts et dettes assimilées	0,00	0,00	0,00	0,00	0,00	0,00	0,00
18	Compte de liaison : affectat° (BA,régie)	0,00	0,00	0,00	0,00	0,00	0,00	0,00
20	Immobilisations incorporelles	0,00	33 293,92	0,00	0,00	0,00	4 992,00	38 285,92
2031	Frais d'études	0,00	29 517,83	0,00	0,00	0,00	3 708,00	33 225,83
2033	Frais d'insertion	0,00	3 216,10	0,00	0,00	0,00	864,00	4 080,10
2051	Concessions, droits similaires	0,00	589,99	0,00	0,00	0,00	420,00	979,99
204	Subventions d'équipement versées	0,00	0,00	0,00	0,00	0,00	0,00	0,00
21	Immobilisations corporelles	0,00	238 950,82	0,00	0,00	0,00	267 276,81	506 227,63
2183	Matériel de bureau et informatique	0,00	89 951,80	0,00	0,00	0,00	270,00	90 221,80
2184	Mobilier	0,00	63 479,84	0,00	0,00	0,00	33 472,10	96 951,94
2188	Autres immobilisations corporelles	0,00	85 519,18	0,00	0,00	0,00	233 534,71	319 053,89
22	Immobilisations reçues en affectation	0,00	0,00	0,00	0,00	0,00	0,00	0,00
23	Immobilisations en cours	78 794,16	1 153 688,55	0,00	0,00	0,00	602 391,81	1 834 874,52
2312	Agencements et aménagements de terrains	7 742,29	92 177,95	0,00	0,00	0,00	39 193,34	139 113,58

Ville de Dijon - Dijon Ville - Budget principal - CA - 2016

[illegible]

Ville de Dijon - Dijon Ville - Budget principal - CA - 2016

(1)	Libellé	20 Services communs	21 Enseignement du premier degré	22 Enseignement du deuxième degré	23 Enseignement supérieur	24 Formation continue	25 Services annexes de l'enseignement	Total
	Restes à réaliser au 31/12	0,00	0,00	0,00	0,00	0,00	0,00	0,00
	SOLDE (2)	-78 794,16	-1 475 933,04	0,00	0,00	0,00	-896 030,77	-2 450 757,97

[illegible]

Ville de Dijon - Dijon Ville - Budget principal - CA - 2016

(1)	Libellé	Sous-fonction 21			Sous-fonction 25				
		211	212	213	251	252	253	254	255
		Ecoles maternelles	Ecoles primaires	Classes regroupées	Hébergement et restauration scolaire	Transports scolaires	Sport scolaire	Médecine scolaire	Classes de découverte et autres services
27	Autres immobilisations financières	0,00	0,00	0,00	0,00	0,00	0,00	0,00	0,00
	Opérations d'équipement	0,00	0,00	0,00	0,00	0,00	0,00	0,00	0,00
	Opérations pour compte de tiers	0,00	0,00	0,00	0,00	0,00	0,00	0,00	0,00
	Restes à réaliser au 31/12	0,00	1 968,02	149 621,28	60 635,56	0,00	0,00	0,00	0,00
	RECETTES (2)								
	Réalisations								
001	Solde d'exécution sect* d'investissement	96 000,00	0,00	5 589,55	39 265,41	0,00	0,00	0,00	0,00
010	Stocks	96 000,00	0,00	5 589,55	39 265,41	0,00	0,00	0,00	0,00
040	Opérat* ordre transfert entre sections	0,00	0,00	0,00	0,00	0,00	0,00	0,00	0,00
041	Opérations patrimoniales	0,00	0,00	0,00	0,00	0,00	0,00	0,00	0,00
10	Dotations, fonds divers et réserves	0,00	0,00	0,00	0,00	0,00	0,00	0,00	0,00
13	Subventions d'investissement	96 000,00	0,00	4 540,55	38 528,00	0,00	0,00	0,00	0,00
1321	Subv. non transf. Etat, élab. nationaux	0,00	0,00	4 540,55	0,00	0,00	0,00	0,00	0,00
1323	Subv. non transf. Départements	96 000,00	0,00	0,00	38 528,00	0,00	0,00	0,00	0,00
16	Emprunts et dettes assimilées	0,00	0,00	0,00	0,00	0,00	0,00	0,00	0,00
18	Compte de liaison : affectat* (BA, régie)	0,00	0,00	0,00	0,00	0,00	0,00	0,00	0,00
20	Immobilisations incorporelles	0,00	0,00	0,00	0,00	0,00	0,00	0,00	0,00
204	Subventions d'équipement versées	0,00	0,00	0,00	0,00	0,00	0,00	0,00	0,00
21	Immobilisations corporelles	0,00	0,00	0,00	0,00	0,00	0,00	0,00	0,00
22	Immobilisations reçues en affectation	0,00	0,00	0,00	0,00	0,00	0,00	0,00	0,00
23	Immobilisations en cours	0,00	0,00	1 049,00	737,41	0,00	0,00	0,00	0,00
2313	Constructions	0,00	0,00	1 049,00	737,41	0,00	0,00	0,00	0,00
26	Participat* et créances rattachées	0,00	0,00	0,00	0,00	0,00	0,00	0,00	0,00
27	Autres immobilisations financières	0,00	0,00	0,00	0,00	0,00	0,00	0,00	0,00
	Opérations pour compte de tiers	0,00	0,00	0,00	0,00	0,00	0,00	0,00	0,00
	Restes à réaliser au 31/12	13 326,08	-102 039,80	-1 387 219,32	-895 443,25	0,00	-587,52	0,00	0,00
	SOLDE (2)								

(1) Pour le croisement par nature, le détail est fait selon le niveau de vote choisi par l'assemblée délibérante (chapitre, article ou article spécialisé).

(2) Le solde correspond à la différence entre les recettes et les dépenses. Les dépenses et les recettes correspondant à la somme des dépenses et des recettes de l'exercice ainsi que des restes à réaliser et des reports (lignes budgétaires 001 et 002). Les lignes reports 001 et 002 apparaissent à la colonne 01-Non ventilables.

IV – ANNEXES			IV
ELEMENTS DU BILAN			
PRESENTATION CROISEE PAR FONCTION – DETAIL INVESTISSEMENT			A1.2

FONCTION 3 – Culture

(1)	Libellé	30 Services communs	31 Expression artistique	32 Conservation et diffusion des patrimoine	33 Action culturelle	Total
DEPENSES (2)						
	Réalisations	1 167 781,75	984 369,17	4 901 036,95	7 854,53	7 061 042,40
		1 160 977,75	801 129,78	4 644 129,77	7 854,53	6 614 091,83
001	Solde d'exécution sect° d'investissement	0,00	0,00	0,00	0,00	0,00
010	Stocks	0,00	0,00	0,00	0,00	0,00
040	Opérat° ordre transfert entre sections	0,00	0,00	0,00	0,00	0,00
041	Opérations patrimoniales	0,00	0,00	0,00	0,00	0,00
10	Dotations, fonds divers et réserves	0,00	0,00	0,00	0,00	0,00
13	Subventions d'investissement	0,00	0,00	0,00	0,00	0,00
16	Emprunts et dettes assimilées	0,00	0,00	0,00	0,00	0,00
18	Compte de liaison : affectat° (BA,régie)	0,00	0,00	0,00	0,00	0,00
20	Immobilisations incorporelles	3 984,77	15 204,00	890 202,86	0,00	909 391,63
2031	Frais d'études	0,00	14 880,00	849 867,59	0,00	864 747,59
2033	Frais d'insertion	3 984,77	324,00	5 251,49	0,00	9 560,26
2051	Concessions, droits similaires	0,00	0,00	35 083,78	0,00	35 083,78
204	Subventions d'équipement versées	0,00	289 771,00	0,00	0,00	289 771,00
204172	Autres EPL : BâtimENTS, installations	0,00	289 771,00	0,00	0,00	289 771,00
21	Immobilisations corporelles	25 240,56	97 264,43	166 353,01	0,00	288 858,00
2138	Autres constructions	0,00	12 825,99	0,00	0,00	12 825,99
2161	Oeuvres et objets d'art	0,00	0,00	22 715,75	0,00	22 715,75
2162	Fonds anciens des bibliothèques et musée	0,00	0,00	20 980,00	0,00	20 980,00
2168	Autres collections et oeuvres d'art	0,00	0,00	3 000,00	0,00	3 000,00
2183	Matériel de bureau et informatique	0,00	413,38	22 174,08	0,00	22 587,46
2184	Mobilier	0,00	708,00	50 761,57	0,00	51 469,57
2188	Autres immobilisations corporelles	25 240,56	83 317,06	46 721,61	0,00	155 279,23
22	Immobilisations reçues en affectation	0,00	0,00	0,00	0,00	0,00
23	Immobilisations en cours	1 131 752,42	398 890,35	3 587 573,90	7 854,53	5 126 071,20
2312	Agencements et aménagements de terrains	0,00	0,00	274 675,49	0,00	274 675,49

Ville de Dijon - Dijon Ville - Budget principal - CA - 2016

(1)	Libellé	30 Services communs	31 Expression artistique	32 Conservation et diffusion des patrimoine	33 Action culturelle	Total
2313	Constructions	1 131 752,42	349 317,49	2 888 484,81	7 854,53	4 377 409,25
2314	Constructions sur sol d'autrui	0,00	49 572,86	1 404,00	0,00	50 976,86
2316	Restauration collections, oeuvres d'art	0,00	0,00	230 362,79	0,00	230 362,79
238	Avances versées commandes immo. incorp.	0,00	0,00	192 646,81	0,00	192 646,81
26	Participat° et créances rattachées	0,00	0,00	0,00	0,00	0,00
27	Autres immobilisations financières	0,00	0,00	0,00	0,00	0,00
Opérations d'équipement						
Opérations pour compte de tiers						
	Restes à réaliser au 31/12	6 804,00	183 239,39	256 907,18	0,00	446 950,57
	RECETTES (2)	91 985,00	14 140,00	3 069 799,81	159 492,00	3 335 416,81
	Réalisations	91 985,00	14 140,00	3 069 799,81	159 492,00	3 335 416,81
001	Solde d'exécution sect° d'investissement	0,00	0,00	0,00	0,00	0,00
010	Stocks	0,00	0,00	0,00	0,00	0,00
040	Opérat° ordre transfert entre sections	0,00	0,00	0,00	0,00	0,00
041	Opérations patrimoniales	0,00	0,00	0,00	0,00	0,00
10	Dotations, fonds divers et réserves	0,00	0,00	0,00	0,00	0,00
13	Subventions d'investissement	91 985,00	14 140,00	3 069 799,81	159 492,00	3 335 416,81
1312	Subv. transf. Régions	0,00	14 140,00	0,00	0,00	14 140,00
1321	Subv. non transf. Etat, établ. nationaux	0,00	0,00	593 986,07	0,00	593 986,07
1322	Subv. non transf. Régions	0,00	0,00	700 963,00	0,00	700 963,00
1323	Subv. non transf. Départements	0,00	0,00	18 738,10	104 820,00	123 578,10
13251	Subv. non transf. GFP de rattachement	91 985,00	0,00	1 356 092,64	54 672,00	1 502 749,64
1328	Autres subventions d'équip. non transf.	0,00	0,00	400 000,00	0,00	400 000,00
16	Emprunts et dettes assimilées	0,00	0,00	0,00	0,00	0,00
18	Compte de liaison : affectat° (BA, régie)	0,00	0,00	0,00	0,00	0,00
20	Immobilisations incorporelles	0,00	0,00	0,00	0,00	0,00
204	Subventions d'équipement versées	0,00	0,00	0,00	0,00	0,00
21	Immobilisations corporelles	0,00	0,00	0,00	0,00	0,00
22	Immobilisations reçues en affectation	0,00	0,00	0,00	0,00	0,00
23	Immobilisations en cours	0,00	0,00	0,00	0,00	0,00
26	Participat° et créances rattachées	0,00	0,00	0,00	0,00	0,00
27	Autres immobilisations financières	0,00	0,00	0,00	0,00	0,00
Opérations pour compte de tiers						
		0,00	0,00	0,00	0,00	0,00

Ville de Dijon - Dijon Ville - Budget principal - CA - 2016

(1)	Libellé	30 Services communs	31 Expression artistique	32 Conservation et diffusion des patrimoine	33 Action culturelle	Total
	Restes à réaliser au 31/12	0,00	0,00	0,00	0,00	0,00
	SOLDE (2)	-1 075 796,75	-970 229,17	-1 831 237,14	151 637,47	-3 725 625,59

(1)	Libellé	Sous-fonction 31				Sous-fonction 32			
		311 Expression musicale, lyrique et choré.	312 Arts plastiques, activités artistiques	313 Théâtres	314 Cinémas et autres salles de spectacles	321 Bibliothèques et médiathèques	322 Musées	323 Archives	324 Entretien du patrimoine culturel
DEPENSES (2)									
Réalizations									
001	Solde d'exécution sect° d'investissement	856 650,71	0,00	127 718,46	0,00	335 331,85	3 068 227,74	6 708,35	1 490 769,01
010	Stocks	682 787,71	0,00	118 342,07	0,00	244 200,07	2 917 067,14	6 708,35	1 476 154,21
040	Opérat° ordre transfert entre sections	0,00	0,00	0,00	0,00	0,00	0,00	0,00	0,00
041	Opérations patrimoniales	0,00	0,00	0,00	0,00	0,00	0,00	0,00	0,00
10	Dotations, fonds divers et réserves	0,00	0,00	0,00	0,00	0,00	0,00	0,00	0,00
13	Subventions d'investissement	0,00	0,00	0,00	0,00	0,00	0,00	0,00	0,00
16	Emprunts et dettes assimilées	0,00	0,00	0,00	0,00	0,00	0,00	0,00	0,00
18	Compte de liaison : affectat° (BA,régie)	0,00	0,00	0,00	0,00	0,00	0,00	0,00	0,00
20	Immobilisations incorporelles	15 204,00	0,00	0,00	0,00	13 976,27	814 316,60	0,00	61 909,99
2031	Frais d'études	14 880,00	0,00	0,00	0,00	11 816,27	776 141,33	0,00	61 909,99
2033	Frais d'insertion	324,00	0,00	0,00	0,00	0,00	5 251,49	0,00	0,00
2051	Concessions, droits similaires	0,00	0,00	0,00	0,00	2 160,00	32 923,78	0,00	0,00
204	Subventions d'équipement versées	289 771,00	0,00	0,00	0,00	0,00	0,00	0,00	0,00
204172	Autres EPL : Bâtiments, installations	289 771,00	0,00	0,00	0,00	0,00	0,00	0,00	0,00
21	Immobilisations corporelles	84 438,44	0,00	12 825,99	0,00	96 325,68	65 164,58	4 862,75	0,00
2138	Autres constructions	0,00	0,00	12 825,99	0,00	0,00	0,00	0,00	0,00
2161	Oeuvres et objets d'art	0,00	0,00	0,00	0,00	0,00	20 910,00	1 805,75	0,00
2162	Fonds anciens des bibliothèques et musée	0,00	0,00	0,00	0,00	20 980,00	0,00	0,00	0,00
2168	Autres collections et oeuvres d'art	0,00	0,00	0,00	0,00	0,00	3 000,00	0,00	0,00
2183	Matériel de bureau et informatique	413,38	0,00	0,00	0,00	153,60	22 020,48	0,00	0,00
2184	Mobilier	708,00	0,00	0,00	0,00	47 704,57	0,00	3 057,00	0,00
2188	Autres immobilisations corporelles	83 317,06	0,00	0,00	0,00	27 487,51	19 234,10	0,00	0,00
22	Immobilisations reçues en affectation	0,00	0,00	0,00	0,00	0,00	0,00	0,00	0,00
23	Immobilisations en cours	293 374,27	0,00	105 516,08	0,00	133 898,12	2 037 585,96	1 845,60	1 414 244,22
2312	Agencements et aménagements de terrains	0,00	0,00	0,00	0,00	0,00	66 039,30	0,00	208 636,19

Ville de Dijon - Dijon Ville - Budget principal - CA - 2016

[illegible]

Ville de Dijon - Dijon Ville - Budget principal - CA - 2016

(1)	Libellé	Sous-fonction 31				Sous-fonction 32			
		311 Expression musicale, lyrique et choré.	312 Arts plastiques, activités artistiques	313 Théâtres	314 Cinémas et autres salles de spectacles	321 Bibliothèques et médiathèques	322 Musées	323 Archives	324 Entretien du patrimoine culturel
27	Autres immobilisations financières	0,00	0,00	0,00	0,00	0,00	0,00	0,00	0,00
	Opérations pour compte de tiers	0,00	0,00	0,00	0,00	0,00	0,00	0,00	0,00
	Restes à réaliser au 31/12	0,00	0,00	0,00	0,00	0,00	0,00	0,00	0,00
	SOLDE (2)	-842 510,71	0,00	-127 718,46	0,00	-281 681,11	-52 078,67	-6 705,35	-1 490 769,01

(1) Pour le croisement par nature, le détail est fait selon le niveau de vote choisi par l'assemblée délibérante (chapitre, article ou article spécialisé).

(2) Le solde correspond à la différence entre les recettes et les dépenses. Les dépenses et les recettes correspondent à la somme des dépenses et des recettes de l'exercice ainsi que des restes à réaliser et des reports (lignes budgétaires 001 et 002). Les lignes reports 001 et 002 apparaissent à la colonne 01-Non ventilables.

IV – ANNEXES		IV
ELEMENTS DU BILAN		
PRESENTATION CROISEE PAR FONCTION – DETAIL INVESTISSEMENT		A1.2

FONCTION 4 – Sport et jeunesse

(1)	Libellé	40 Services communs	41 Sports	42 Jeunesse	Total
DEPENSES (2)					
	Réalisations	299 042,47	2 014 597,99	620 196,76	2 933 837,24
		299 042,47	1 941 118,57	590 196,78	2 830 357,82
001	Solde d'exécution sect° d'investissement	0,00	0,00	0,00	0,00
010	Stocks	0,00	0,00	0,00	0,00
040	Opérat° ordre transfert entre sections	0,00	0,00	0,00	0,00
041	Opérations patrimoniales	0,00	0,00	0,00	0,00
10	Dotations, fonds divers et réserves	0,00	0,00	0,00	0,00
13	Subventions d'investissement	0,00	0,00	4 458,41	4 458,41
1328	Autres subventions d'équip. non transf.	0,00	0,00	4 458,41	4 458,41
16	Emprunts et dettes assimilées	0,00	0,00	0,00	0,00
18	Compte de liaison : affectat° (BA, régle)	0,00	0,00	0,00	0,00
20	Immobilisations incorporelles	12 539,05	3 706,00	0,00	16 245,05
2031	Frais d'études	11 712,00	1 209,60	0,00	12 921,60
2033	Frais d'insertion	827,05	2 496,40	0,00	3 323,45
204	Subventions d'équipement versées	0,00	111 649,41	34 000,00	145 649,41
20421	Privé : Bien mobilier, matériel	0,00	41 487,07	34 000,00	75 487,07
20422	Privé : Bâtimts, installations	0,00	70 362,34	0,00	70 362,34
21	Immobilisations corporelles	138 858,23	0,00	37 991,37	176 849,60
2183	Matériel de bureau et informatique	54 788,00	0,00	0,00	54 788,00
2184	Mobilier	2 470,02	0,00	17 915,40	20 385,42
2188	Autres immobilisations corporelles	81 600,21	0,00	20 075,97	101 676,18
22	Immobilisations reçues en affectation	0,00	0,00	0,00	0,00
23	Immobilisations en cours	147 645,19	1 825 563,16	513 747,00	2 486 955,35
2312	Agencements et aménagements de terrains	13 140,54	333 410,98	59 785,70	406 337,22
2313	Constructions	134 504,65	1 412 904,18	453 961,30	2 001 370,13
2315	Installat°, matériel et outillage techni	0,00	79 248,00	0,00	79 248,00
26	Participat° et créances rattachées	0,00	0,00	0,00	0,00

Ville de Dijon - Dijon Ville - Budget principal - CA - 2016

(1)	Libellé	40 Services communs	41 Sports	42 Jeunesse	Total
27	Autres immobilisations financières	0,00	0,00	0,00	0,00
	Opérations d'équipement	0,00	0,00	0,00	0,00
	Opérations pour compte de tiers	0,00	0,00	0,00	0,00
	Restes à réaliser au 31/12	0,00	73 479,42	30 000,00	103 479,42
	RECETTES (2)	0,00	0,00	12 506,40	12 506,40
	Réalisations	0,00	0,00	12 506,40	12 506,40
001	Solde d'exécution sect° d'investissement	0,00	0,00	0,00	0,00
010	Stocks	0,00	0,00	0,00	0,00
040	Opérat° ordre transfert entre sections	0,00	0,00	0,00	0,00
041	Opérations patrimoniales	0,00	0,00	0,00	0,00
10	Dotations, fonds divers et réserves	0,00	0,00	0,00	0,00
13	Subventions d'investissement	0,00	0,00	12 506,40	12 506,40
1322	Subv. non transf. Régions	0,00	0,00	6 050,00	6 050,00
1328	Autres subventions d'équip. non transf.	0,00	0,00	6 456,40	6 456,40
16	Emprunts et dettes assimilées	0,00	0,00	0,00	0,00
18	Compte de liaison : affectat° (BA,régie)	0,00	0,00	0,00	0,00
20	Immobilisations incorporelles	0,00	0,00	0,00	0,00
204	Subventions d'équipement versées	0,00	0,00	0,00	0,00
21	Immobilisations corporelles	0,00	0,00	0,00	0,00
22	Immobilisations reçues en affectation	0,00	0,00	0,00	0,00
23	Immobilisations en cours	0,00	0,00	0,00	0,00
26	Participat° et créances rattachées	0,00	0,00	0,00	0,00
27	Autres immobilisations financières	0,00	0,00	0,00	0,00
	Opérations pour compte de tiers	0,00	0,00	0,00	0,00
	Restes à réaliser au 31/12	0,00	-2 014 597,99	-607 690,38	-2 621 330,84
	SOLDE (2)	-299 042,47	-2 014 597,99	-607 690,38	-2 621 330,84

(1)	Libellé	Sous-fonction 41					Sous-fonction 42		
		411 Salles de sport, gymnases	412 Stades	413 Piscines	414 Autres équipements sportifs ou de loisir	415 Manifestations sportives	421 Centres de loisirs	422 Autres activités pour les jeunes	423 Colonies de vacances
	DEPENSES (2)	890 204,02	676 009,09	229 285,18	91 893,83	127 205,87	0,00	620 196,78	0,00
	Réalisations	843 139,83	668 490,32	225 745,18	91 893,83	111 849,41	0,00	590 196,78	0,00

Ville de Dijon - Dijon Ville - Budget principal - CA - 2016

[illegible]

Ville de Dijon - Dijon Ville - Budget principal - CA - 2016

(1)	Libellé	Sous-fonction 41					Sous-fonction 42		
		411 Salles de sport, gymnases	412 Stades	413 Piscines	414 Autres équipements sportifs ou de loisir	415 Manifestations sportives	421 Centres de loisirs	422 Autres activités pour les jeunes	423 Colonies de vacances
010	Stocks	0,00	0,00	0,00	0,00	0,00	0,00	0,00	0,00
040	Opérat° ordre transfert entre sections	0,00	0,00	0,00	0,00	0,00	0,00	0,00	0,00
041	Opérations patrimoniales	0,00	0,00	0,00	0,00	0,00	0,00	0,00	0,00
10	Dotations, fonds divers et réserves	0,00	0,00	0,00	0,00	0,00	0,00	0,00	0,00
13	Subventions d'investissement	0,00	0,00	0,00	0,00	0,00	0,00	12 506,40	0,00
1322	Subv. non transf. Régions	0,00	0,00	0,00	0,00	0,00	0,00	6 050,00	0,00
1328	Autres subventions d'équip. non transf.	0,00	0,00	0,00	0,00	0,00	0,00	6 456,40	0,00
16	Emprunts et dettes assimilées	0,00	0,00	0,00	0,00	0,00	0,00	0,00	0,00
18	Compte de liaison : affectat° (BA, régie)	0,00	0,00	0,00	0,00	0,00	0,00	0,00	0,00
20	Immobilisations incorporelles	0,00	0,00	0,00	0,00	0,00	0,00	0,00	0,00
204	Subventions d'équipement versées	0,00	0,00	0,00	0,00	0,00	0,00	0,00	0,00
21	Immobilisations corporelles	0,00	0,00	0,00	0,00	0,00	0,00	0,00	0,00
22	Immobilisations reçues en affectation	0,00	0,00	0,00	0,00	0,00	0,00	0,00	0,00
23	Immobilisations en cours	0,00	0,00	0,00	0,00	0,00	0,00	0,00	0,00
26	Participat° et créances rattachées	0,00	0,00	0,00	0,00	0,00	0,00	0,00	0,00
27	Autres immobilisations financières	0,00	0,00	0,00	0,00	0,00	0,00	0,00	0,00
Opérations pour compte de tiers		0,00	0,00	0,00	0,00	0,00	0,00	0,00	0,00
Restes à réaliser au 31/12		0,00	0,00	0,00	0,00	0,00	0,00	0,00	0,00
SOLDE (2)		-890 204,02	-676 008,09	-229 285,18	-91 893,83	-127 205,87	0,00	-607 690,38	0,00

(1) Pour le croisement par nature, le détail est fait selon le niveau de vote choisi par l'assemblée délibérante (chapitre, article ou article spécialisé).

(2) Le solde correspond à la différence entre les recettes et les dépenses. Les dépenses et les recettes correspondent à la somme des dépenses et des recettes de l'exercice ainsi que des restes à réaliser et des reports (lignes budgétaires 001 et 002). Les lignes reports 001 et 002 apparaissent à la colonne 01-Non ventilables.

IV – ANNEXES

ELEMENTS DU BILAN

PRESENTATION CROISEE PAR FONCTION – DETAIL INVESTISSEMENT

IV

A1.2

FONCTION 5 – Interventions sociales et santé

(1)	Libellé	51 Santé	52 Interventions sociales	Total
	DEPENSES (2)			
	Réalisations			
001	Solde d'exécution sect° d'investissement	2 482,34	218 035,88	220 518,22
010	Stocks	0,00	218 035,88	220 518,22
040	Opérat° ordre transfert entre sections	0,00	0,00	0,00
041	Opérations patrimoniales	0,00	0,00	0,00
10	Dotations, fonds divers et réserves	0,00	0,00	0,00
13	Subventions d'investissement	0,00	0,00	0,00
16	Emprunts et dettes assimilées	0,00	0,00	0,00
18	Compte de liaison : affectat° (BA,régie)	0,00	0,00	0,00
20	Immobilisations incorporelles	0,00	0,00	0,00
204	Subventions d'équipement versées	0,00	58 100,00	58 100,00
20421	Privé : Bien mobilier, matériel	0,00	8 100,00	8 100,00
20422	Privé : Bâtiments, installations	0,00	50 000,00	50 000,00
21	Immobilisations corporelles	2 482,34	0,00	2 482,34
2158	Autres inst, matériel, outill. techniques	325,96	0,00	325,96
2188	Autres immobilisations corporelles	2 156,38	0,00	2 156,38
22	Immobilisations reçues en affectation	0,00	0,00	0,00
23	Immobilisations en cours	0,00	159 935,88	159 935,88
2313	Constructions	0,00	3 928,32	3 928,32
2314	Constructions sur sol d'autrui	0,00	156 007,56	156 007,56
26	Participat° et créances rattachées	0,00	0,00	0,00
27	Autres immobilisations financières	0,00	0,00	0,00
Opérations d'équipement		0,00	0,00	0,00
Opérations pour compte de tiers		0,00	0,00	0,00
	Restes à réaliser au 31/12	0,00	0,00	0,00

Ville de Dijon - Dijon Ville - Budget principal - CA - 2016

(1)	Libellé	51 Santé	52 Interventions sociales	Total
	RECETTES (2)			
	Réalisations			
001	Solde d'exécution sect° d'investissement	0,00	0,00	0,00
010	Stocks	0,00	0,00	0,00
040	Opérat° ordre transfert entre sections	0,00	0,00	0,00
041	Opérations patrimoniales	0,00	0,00	0,00
10	Dotations, fonds divers et réserves	0,00	0,00	0,00
13	Subventions d'investissement	0,00	0,00	0,00
16	Emprunts et dettes assimilées	0,00	0,00	0,00
18	Compte de liaison : affectat° (BA,régle)	0,00	0,00	0,00
20	Immobilisations incorporelles	0,00	0,00	0,00
204	Subventions d'équipement versées	0,00	0,00	0,00
21	Immobilisations corporelles	0,00	0,00	0,00
22	Immobilisations reçues en affectation	0,00	0,00	0,00
23	Immobilisations en cours	0,00	0,00	0,00
26	Participat° et créances rattachées	0,00	0,00	0,00
27	Autres immobilisations financières	0,00	0,00	0,00
Opérations pour compte de tiers				
Restes à réaliser au 31/12		0,00	0,00	0,00
SOLDE (2)		-2 482,34	-218 035,98	-220 518,22

[illegible]

Ville de Dijon - Dijon Ville - Budget principal - CA - 2016

[illegible]

Ville de Dijon - Dijon Ville - Budget principal - CA - 2016

(1)	Libellé	Sous-fonction 51			Sous-fonction 52				
		510 Services communs	511 Dispensaires, autres établiss sanitaires	512 Actions de prévention sanitaire	520 Services communs	521 Services à caractère social handicapés	522 Act ² pour l'enfance et l'adolescence	523 Act ² pour personnes en difficulté	524 Autres services
22	Immobilisations reçues en affectation	0,00	0,00	0,00	0,00	0,00	0,00	0,00	0,00
23	Immobilisations en cours	0,00	0,00	0,00	0,00	0,00	0,00	0,00	0,00
26	Participat ² et créances rattachées	0,00	0,00	0,00	0,00	0,00	0,00	0,00	0,00
27	Autres immobilisations financières	0,00	0,00	0,00	0,00	0,00	0,00	0,00	0,00
Opérations pour compte de tiers		0,00	0,00	0,00	0,00	0,00	0,00	0,00	0,00
Restes à réaliser au 31/12		0,00	0,00	0,00	0,00	0,00	0,00	0,00	0,00
SOLDE (2)		-2 482,34	0,00	0,00	-159 935,88	0,00	0,00	0,00	-58 100,00

(1) Pour le croisement par nature, le détail est fait selon le niveau de vote choisi par l'assemblée délibérante (chapitre, article ou article spécialisé).

(2) Le solde correspond à la différence entre les recettes et les dépenses. Les dépenses et les recettes correspondent à la somme des dépenses et des recettes de l'exercice ainsi que des restes à réaliser et des reports (lignes budgétaires 001 et 002). Les lignes reports 001 et 002 apparaissent à la colonne 01-Non ventilables.

IV – ANNEXES

IV

ELEMENTS DU BILAN

PRESENTATION CROISEE PAR FONCTION – DETAIL INVESTISSEMENT

A1.2

FONCTION 6 – Famille

(1)	Libellé	60 Services communs	61 Services en faveur des personnes âgées	62 Actions en faveur de la maternité	63 Aides à la famille	64 Crèches et garderies	Total
DEPENSES (2)							
Réalizations							
001	Solde d'exécution sect* d'investissement	1 728,00	0,00	0,00	0,00	384 399,92	386 127,92
010	Stocks	1 728,00	0,00	0,00	0,00	381 452,37	383 180,37
040	Opérat* ordre transfert entre sections	0,00	0,00	0,00	0,00	0,00	0,00
041	Opérations patrimoniales	0,00	0,00	0,00	0,00	0,00	0,00
10	Dotations, fonds divers et réserves	0,00	0,00	0,00	0,00	0,00	0,00
13	Subventions d'investissement	0,00	0,00	0,00	0,00	0,00	0,00
16	Emprunts et dettes assimilées	0,00	0,00	0,00	0,00	0,00	0,00
18	Compte de liaison : affectat* (BA,régie)	0,00	0,00	0,00	0,00	0,00	0,00
20	Immobilisations incorporelles	0,00	0,00	0,00	0,00	1 909,77	1 909,77
2031	Frais d'études	0,00	0,00	0,00	0,00	1 909,77	1 909,77
204	Subventions d'équipement versées	0,00	0,00	0,00	0,00	0,00	0,00
21	Immobilisations corporelles	0,00	0,00	0,00	0,00	40 538,98	40 538,98
2184	Mobilier	0,00	0,00	0,00	0,00	22 850,06	22 850,06
2188	Autres immobilisations corporelles	0,00	0,00	0,00	0,00	17 688,92	17 688,92
22	Immobilisations reçues en affectation	0,00	0,00	0,00	0,00	0,00	0,00
23	Immobilisations en cours	1 728,00	0,00	0,00	0,00	339 003,62	340 731,62
2312	Agencements et aménagements de terrains	0,00	0,00	0,00	0,00	11 598,46	11 598,46
2313	Constructions	1 728,00	0,00	0,00	0,00	292 672,39	294 400,39
2314	Constructions sur sol d'autrui	0,00	0,00	0,00	0,00	34 732,77	34 732,77
26	Participat* et créances rattachées	0,00	0,00	0,00	0,00	0,00	0,00
27	Autres immobilisations financières	0,00	0,00	0,00	0,00	0,00	0,00
Opérations d'équipement							
Opérations pour compte de tiers							
Restes à réaliser au 31/12							
		0,00	0,00	0,00	0,00	2 947,45	2 947,45

Ville de Dijon - Dijon Ville - Budget principal - CA - 2016

(1)	Libellé	60 Services communs	61 Services en faveur des personnes âgées	62 Actions en faveur de la maternité	63 Aides à la famille	64 Crèches et garderies	Total
	RECETTES (2)						
	Réalisations						
001	Solde d'exécution sect° d'investissement	0,00	0,00	0,00	0,00	90 002,00	90 002,00
010	Stocks	0,00	0,00	0,00	0,00	90 002,00	90 002,00
040	Opérat° ordre transfert entre sections	0,00	0,00	0,00	0,00	0,00	0,00
041	Opérations patrimoniales	0,00	0,00	0,00	0,00	0,00	0,00
10	Dotations, fonds divers et réserves	0,00	0,00	0,00	0,00	0,00	0,00
13	Subventions d'investissement	0,00	0,00	0,00	0,00	90 002,00	90 002,00
1328	Autres subventions d'équip. non transf.	0,00	0,00	0,00	0,00	90 002,00	90 002,00
16	Emprunts et dettes assimilées	0,00	0,00	0,00	0,00	0,00	0,00
18	Compte de liaison : affectat° (BA,régie)	0,00	0,00	0,00	0,00	0,00	0,00
20	Immobilisations incorporelles	0,00	0,00	0,00	0,00	0,00	0,00
204	Subventions d'équipement versées	0,00	0,00	0,00	0,00	0,00	0,00
21	Immobilisations corporelles	0,00	0,00	0,00	0,00	0,00	0,00
22	Immobilisations reçues en affectation	0,00	0,00	0,00	0,00	0,00	0,00
23	Immobilisations en cours	0,00	0,00	0,00	0,00	0,00	0,00
26	Participat° et créances rattachées	0,00	0,00	0,00	0,00	0,00	0,00
27	Autres immobilisations financières	0,00	0,00	0,00	0,00	0,00	0,00
	Opérations pour compte de tiers	0,00	0,00	0,00	0,00	0,00	0,00
	Restes à réaliser au 31/12	0,00	0,00	0,00	0,00	0,00	0,00
	SOLDE (2)	-1 728,00	0,00	0,00	0,00	-294 397,82	-296 125,82

(1) Pour le croisement par nature, le détail est fait selon le niveau de vote choisi par l'assemblée délibérante (chapitre, article ou article spécialisé).

(2) Le solde correspond à la différence entre les recettes et les dépenses. Les dépenses et les recettes correspondent à la somme des dépenses et des recettes de l'exercice ainsi que des restes à réaliser et des reports (lignes budgétaires 001 et 002). Les lignes reports 001 et 002 apparaissent à la colonne 01-Non ventilables.

IV – ANNEXES			IV
ELEMENTS DU BILAN			
PRESENTATION CROISEE PAR FONCTION – DETAIL INVESTISSEMENT			A1.2

FONCTION 7 – Logement

(1)	Libellé	70 Services communs	71 Parc privé de la ville	72 Aide au secteur locatif	73 Aides à l'accession à la propriété	Total
DEPENSES (2)						
	Réalisations	11 315,18	2 519,09	10 480,00	0,00	24 314,27
		11 315,18	2 519,09	6 480,00	0,00	20 314,27
001	Solde d'exécution sect* d'investissement	0,00	0,00	0,00	0,00	0,00
010	Stocks	0,00	0,00	0,00	0,00	0,00
040	Opérat* ordre transfert entre sections	0,00	0,00	0,00	0,00	0,00
041	Opérations patrimoniales	0,00	0,00	0,00	0,00	0,00
10	Dotations, fonds divers et réserves	0,00	0,00	0,00	0,00	0,00
13	Subventions d'investissement	0,00	0,00	0,00	0,00	0,00
16	Emprunts et dettes assimilées	0,00	0,00	6 480,00	0,00	6 480,00
16878	Dettes - Autres organismes, particuliers	0,00	0,00	6 480,00	0,00	6 480,00
18	Compte de liaison : affectat* (BA,régie)	0,00	0,00	0,00	0,00	0,00
20	Immobilisations incorporelles	0,00	0,00	0,00	0,00	0,00
204	Subventions d'équipement versées	0,00	0,00	0,00	0,00	0,00
21	Immobilisations corporelles	0,00	0,00	0,00	0,00	0,00
2138	Autres constructions	0,00	0,00	0,00	0,00	0,00
22	Immobilisations reçues en affectation	0,00	0,00	0,00	0,00	0,00
23	Immobilisations en cours	11 315,18	2 519,09	0,00	0,00	13 834,27
2313	Constructions	11 315,18	2 519,09	0,00	0,00	13 834,27
26	Participat* et créances rattachées	0,00	0,00	0,00	0,00	0,00
27	Autres immobilisations financières	0,00	0,00	0,00	0,00	0,00
Opérations d'équipement						
Opérations pour compte de tiers						
	Restes à réaliser au 31/12	0,00	0,00	4 000,00	0,00	4 000,00
RECETTES (2)						
	Réalisations	0,00	0,00	0,00	0,00	0,00
001	Solde d'exécution sect* d'investissement	0,00	0,00	0,00	0,00	0,00

Ville de Dijon - Dijon Ville - Budget principal - CA - 2016

(1)	Libellé	70 Services communs	71 Parc privé de la ville	72 Aide au secteur locatif	73 Aides à l'accession à la propriété	Total
010	Stocks	0,00	0,00	0,00	0,00	0,00
040	Opérat° ordre transfert entre sections	0,00	0,00	0,00	0,00	0,00
041	Opérations patrimoniales	0,00	0,00	0,00	0,00	0,00
10	Dotations, fonds divers et réserves	0,00	0,00	0,00	0,00	0,00
13	Subventions d'investissement	0,00	0,00	0,00	0,00	0,00
16	Emprunts et dettes assimilées	0,00	0,00	0,00	0,00	0,00
18	Compte de liaison : affectat° (BA,régie)	0,00	0,00	0,00	0,00	0,00
20	Immobilisations incorporelles	0,00	0,00	0,00	0,00	0,00
204	Subventions d'équipement versées	0,00	0,00	0,00	0,00	0,00
21	Immobilisations corporelles	0,00	0,00	0,00	0,00	0,00
22	Immobilisations reçues en affectation	0,00	0,00	0,00	0,00	0,00
23	Immobilisations en cours	0,00	0,00	0,00	0,00	0,00
26	Participat° et créances rattachées	0,00	0,00	0,00	0,00	0,00
27	Autres immobilisations financières	0,00	0,00	0,00	0,00	0,00
Opérations pour compte de tiers		0,00	0,00	0,00	0,00	0,00
Restes à réaliser au 31/12		0,00	0,00	0,00	0,00	0,00
SOLDE (2)		-11 315,18	-2 519,09	-10 480,00	0,00	-24 314,27

(1) Pour le croisement par nature, le détail est fait selon le niveau de vote choisi par l'assemblée délibérante (chapitre, article ou article spécialisé).

(2) Le solde correspond à la différence entre les recettes et les dépenses. Les dépenses et les recettes correspondent à la somme des dépenses et des recettes de l'exercice ainsi que des restes à réaliser et des reports (lignes budgétaires 001 et 002). Les lignes reports 001 et 002 apparaissent à la colonne 01-Non ventilables.

IV – ANNEXES

ELEMENTS DU BILAN

PRESENTATION CROISEE PAR FONCTION – DETAIL INVESTISSEMENT

		IV
		A1.2

FONCTION 8 – Aménagement et services urbains, environnement

(1)	Libellé	81 Services urbains	82 Aménagement urbain	83 Environnement	Total
	DEPENSES (2)				
	Réalisations	35 298,25	3 666 919,19	5 452,00	3 707 669,44
		35 298,25	3 411 768,79	1 952,00	3 449 019,04
001	Solde d'exécution sect° d'investissement	0,00	0,00	0,00	0,00
010	Stocks	0,00	0,00	0,00	0,00
040	Opérat° ordre transfert entre sections	0,00	0,00	0,00	0,00
041	Opérations patrimoniales	0,00	0,00	0,00	0,00
10	Dotations, fonds divers et réserves	0,00	0,00	0,00	0,00
13	Subventions d'investissement	0,00	21 944,30	0,00	21 944,30
1321	Subv. non transf. Etat, établ. nationaux	0,00	21 375,00	0,00	21 375,00
1328	Autres subventions d'équip. non transf.	0,00	569,30	0,00	569,30
16	Emprunts et dettes assimilées	0,00	0,00	0,00	0,00
18	Compte de liaison : affectat° (BA,régie)	0,00	0,00	0,00	0,00
20	Immobilisations incorporelles	0,00	30 743,40	1 152,00	31 895,40
2031	Frais d'études	0,00	30 743,40	1 152,00	31 895,40
204	Subventions d'équipement versées	0,00	1 789 521,00	800,00	1 790 321,00
204182	Autres org pub - Bâtiments et installat°	0,00	1 789 521,00	0,00	1 789 521,00
20421	Privé : Bien mobilier, matériel	0,00	0,00	800,00	800,00
21	Immobilisations corporelles	0,00	547 577,73	0,00	547 577,73
2111	Terrains nus	0,00	15 661,57	0,00	15 661,57
2112	Terrains de voirie	0,00	2 730,98	0,00	2 730,98
2138	Autres constructions	0,00	239 693,89	0,00	239 693,89
21571	Matériel roulant	0,00	14 520,00	0,00	14 520,00
2158	Autres inst.,matériel,outill. techniques	0,00	131 251,75	0,00	131 251,75
2184	Mobilier	0,00	1 625,00	0,00	1 625,00
2185	Cheptel	0,00	2 549,80	0,00	2 549,80
2188	Autres immobilisations corporelles	0,00	139 544,74	0,00	139 544,74
22	Immobilisations reçues en affectation	0,00	0,00	0,00	0,00

Ville de Dijon - Dijon Ville - Budget principal - CA - 2016

(1)	Libellé	B1 Services urbains	B2 Aménagement urbain	B3 Environnement	Total
23	Immobilisations en cours	35 298,25	1 021 982,36	0,00	1 057 280,61
2312	Agencements et aménagements de terrains	0,00	796 889,19	0,00	796 889,19
2313	Constructions	0,00	91 364,61	0,00	91 364,61
2315	Installat°, matériel et outillage techni	35 298,25	42 955,01	0,00	78 253,26
2316	Restauration collections, oeuvres d'art	0,00	41 598,75	0,00	41 598,75
2318	Autres immo. corporelles en cours	0,00	49 174,80	0,00	49 174,80
26	Participat° et créances rattachées	0,00	0,00	0,00	0,00
27	Autres immobilisations financières	0,00	0,00	0,00	0,00
	Opérations d'équipement	0,00	0,00	0,00	0,00
	Opérations pour compte de tiers	0,00	0,00	0,00	0,00
	Restes à réaliser au 31/12	0,00	255 150,40	3 500,00	258 650,40
	RECETTES (2)	0,00	269 057,12	0,00	269 057,12
	Réalisations	0,00	269 057,12	0,00	269 057,12
001	Solde d'exécution sect° d'investissement	0,00	0,00	0,00	0,00
010	Stocks	0,00	0,00	0,00	0,00
040	Opérat° ordre transfert entre sections	0,00	0,00	0,00	0,00
041	Opérations patrimoniales	0,00	0,00	0,00	0,00
10	Dotations, fonds divers et réserves	0,00	0,00	0,00	0,00
13	Subventions d'investissement	0,00	269 057,12	0,00	269 057,12
1321	Subv. non transf. Etat, établ. nationaux	0,00	75 863,38	0,00	75 863,38
1322	Subv. non transf. Régions	0,00	45 324,50	0,00	45 324,50
1323	Subv. non transf. Départements	0,00	58 400,00	0,00	58 400,00
13251	Subv. non transf. GFP de rattachement	0,00	10 000,00	0,00	10 000,00
1328	Autres subventions d'équip. non transf.	0,00	79 469,24	0,00	79 469,24
16	Emprunts et dettes assimilées	0,00	0,00	0,00	0,00
18	Compte de liaison : affectat° (BA,régie)	0,00	0,00	0,00	0,00
20	Immobilisations incorporelles	0,00	0,00	0,00	0,00
204	Subventions d'équipement versées	0,00	0,00	0,00	0,00
21	Immobilisations corporelles	0,00	0,00	0,00	0,00
22	Immobilisations reçues en affectation	0,00	0,00	0,00	0,00
23	Immobilisations en cours	0,00	0,00	0,00	0,00
26	Participat° et créances rattachées	0,00	0,00	0,00	0,00
27	Autres immobilisations financières	0,00	0,00	0,00	0,00
	Opérations pour compte de tiers	0,00	0,00	0,00	0,00

Ville de Dijon - Dijon Ville - Budget principal - CA - 2016

(1)	Libellé	81 Services urbains	82 Aménagement urbain	83 Environnement	Total
	Restes à réaliser au 31/12	0,00	0,00	0,00	0,00
	SOLDE (2)	-35 298,25	-3 397 862,07	-5 452,00	-3 438 612,32

(1)	Libellé	Sous-fonction 81						
		810 Services communs	811 Eau et assainissement	812 Collecte et traitement ordures ménagères	813 Propreté urbaine	814 Eclairage public	815 Transports urbains	816 Autres réseaux et services divers
DEPENSES (2)		0,00	0,00	0,00	35 298,25	0,00	0,00	0,00
Réalizations		0,00	0,00	0,00	35 298,25	0,00	0,00	0,00
001	Solde d'exécution sect° d'investissement	0,00	0,00	0,00				0,00
010	Stocks	0,00	0,00	0,00				0,00
040	Opérat° ordre transfert entre sections	0,00	0,00	0,00				0,00
041	Opérations patrimoniales	0,00	0,00	0,00				0,00
10	Dotations, fonds divers et réserves	0,00	0,00	0,00				0,00
13	Subventions d'investissement	0,00	0,00	0,00				0,00
1321	Subv. non transf. Etat, établ. nationaux	0,00	0,00	0,00				0,00
1328	Autres subventions d'équip. non transf.	0,00	0,00	0,00				0,00
16	Emprunts et dettes assimilées	0,00	0,00	0,00				0,00
18	Compte de liaison : affectat° (BA,régie)	0,00	0,00	0,00				0,00
20	Immobilisations incorporelles	0,00	0,00	0,00				0,00
2031	Frais d'études	0,00	0,00	0,00				0,00
204	Subventions d'équipement versées	0,00	0,00	0,00				0,00
204182	Autres org pub - Bâtiments et installat°	0,00	0,00	0,00				0,00
20421	Privé : Bien mobilier, matériel	0,00	0,00	0,00				0,00
21	Immobilisations corporelles	0,00	0,00	0,00				0,00
2111	Terrains nus	0,00	0,00	0,00				0,00
2112	Terrains de voirie	0,00	0,00	0,00				0,00
2136	Autres constructions	0,00	0,00	0,00				0,00
21571	Matériel roulant	0,00	0,00	0,00				0,00

Ville de Dijon - Dijon Ville - Budget principal - CA - 2016

(1)	Libellé	Sous-fonction 81						
		810 Services communs	811 Eau et assainissement	812 Collecte et traitement ordures ménagères	813 Propreté urbaine	814 Eclairage public	815 Transports urbains	816 Autres réseaux et services divers
13	Subventions d'investissement	0,00	0,00	0,00	0,00	0,00	0,00	0,00
1321	Subv. non transf. Etat, établi. nationaux	0,00	0,00	0,00	0,00	0,00	0,00	0,00
1322	Subv. non transf. Régions	0,00	0,00	0,00	0,00	0,00	0,00	0,00
1323	Subv. non transf. Départements	0,00	0,00	0,00	0,00	0,00	0,00	0,00
13251	Subv. non transf. GFP de rattachement	0,00	0,00	0,00	0,00	0,00	0,00	0,00
1328	Autres subventions d'équip. non transf.	0,00	0,00	0,00	0,00	0,00	0,00	0,00
16	Emprunts et dettes assimilées	0,00	0,00	0,00	0,00	0,00	0,00	0,00
18	Compte de liaison : affectat° (BA,régie)	0,00	0,00	0,00	0,00	0,00	0,00	0,00
20	Immobilisations incorporelles	0,00	0,00	0,00	0,00	0,00	0,00	0,00
204	Subventions d'équipement versées	0,00	0,00	0,00	0,00	0,00	0,00	0,00
21	Immobilisations corporelles	0,00	0,00	0,00	0,00	0,00	0,00	0,00
22	Immobilisations reçues en affectation	0,00	0,00	0,00	0,00	0,00	0,00	0,00
23	Immobilisations en cours	0,00	0,00	0,00	0,00	0,00	0,00	0,00
26	Participat° et créances rattachées	0,00	0,00	0,00	0,00	0,00	0,00	0,00
27	Autres immobilisations financières	0,00	0,00	0,00	0,00	0,00	0,00	0,00
Opérations pour compte de tiers		0,00	0,00	0,00	0,00	0,00	0,00	0,00
Restes à réaliser au 31/12		0,00	0,00	0,00	0,00	0,00	0,00	0,00
SOLDE (2)		0,00	0,00	0,00	-35 298,25	0,00	0,00	0,00

(1)	Libellé	Sous-fonction 82					Sous fonction 83			
		820 Services communs	821 Equipements de voirie	822 Voirie communale et routes	823 Espaces verts urbains	824 Autres opérations d'aménagement urbain	830 Services communs	831 Aménagement des eaux	832 Act° spécif. lutte contre la pollution	833 Préservation du milieu naturel
	DEPENSES (2)	9 966,00	6 372,70	115 539,61	886 294,67	2 646 746,21	1 152,00	0,00	0,00	4 300,00
	Réalisations	9 966,00	6 512,70	115 539,61	796 824,27	2 482 926,21	1 152,00	0,00	0,00	800,00

Ville de Dijon - Dijon Ville - Budget principal - CA - 2016

(1)	Libellé	Sous-fonction 82					Sous fonction 83			
		820	821	822	823	824	830	831	832	833
		Services communs	Equipements de voirie	Voirie communale et routes	Espaces verts urbains	Autres opérations d'aménagement urbain	Services communs	Aménagement des eaux	Act° spécif. lutte contre la pollution	Préservation du milieu naturel
001	Solde d'exécution sect° d'investissement	0,00	0,00	0,00	0,00	0,00	0,00	0,00	0,00	0,00
010	Stocks	0,00	0,00	0,00	0,00	0,00	0,00	0,00	0,00	0,00
040	Opérat° ordre transfert entre sections	0,00	0,00	0,00	0,00	0,00	0,00	0,00	0,00	0,00
041	Opérations patrimoniales	0,00	0,00	0,00	0,00	0,00	0,00	0,00	0,00	0,00
10	Dotations, fonds divers et réserves	0,00	0,00	0,00	0,00	0,00	0,00	0,00	0,00	0,00
13	Subventions d'investissement	0,00	0,00	21 944,30	0,00	0,00	0,00	0,00	0,00	0,00
1321	Subv. non transf. Etat, établ. nationaux	0,00	0,00	21 375,00	0,00	0,00	0,00	0,00	0,00	0,00
1328	Autres subventions d'équip. non transf.	0,00	0,00	569,30	0,00	0,00	0,00	0,00	0,00	0,00
16	Emprunts et dettes assimilées	0,00	0,00	0,00	0,00	0,00	0,00	0,00	0,00	0,00
18	Compte de liaison : affectat° (BA,régie)	0,00	0,00	0,00	0,00	0,00	0,00	0,00	0,00	0,00
20	Immobilisations incorporelles	0,00	0,00	3 803,40	26 940,00	0,00	1 152,00	0,00	0,00	0,00
2031	Frais d'études	0,00	0,00	3 803,40	26 940,00	0,00	1 152,00	0,00	0,00	0,00
204	Subventions d'équipement versées	0,00	0,00	0,00	0,00	1 789 521,00	0,00	0,00	0,00	800,00
204182	Autres org pub - Bâtiments et installat°	0,00	0,00	0,00	0,00	1 789 521,00	0,00	0,00	0,00	0,00
20421	Privé : Bien mobilier, matériel	0,00	0,00	0,00	0,00	0,00	0,00	0,00	0,00	800,00
21	Immobilisations corporelles	9 966,00	6 512,70	30 036,90	155 248,00	345 814,13	0,00	0,00	0,00	0,00
2111	Terrains nus	0,00	0,00	0,00	1 819,41	13 842,16	0,00	0,00	0,00	0,00
2112	Terrains de voirie	0,00	0,00	0,00	0,00	2 730,98	0,00	0,00	0,00	0,00
2138	Autres constructions	0,00	0,00	0,00	0,00	239 693,89	0,00	0,00	0,00	0,00
21571	Matériel roulant	0,00	0,00	14 520,00	0,00	0,00	0,00	0,00	0,00	0,00
2158	Autres inst.matériel/outill. techniques	0,00	0,00	0,00	131 251,75	0,00	0,00	0,00	0,00	0,00
2184	Mobilier	0,00	0,00	0,00	1 625,00	0,00	0,00	0,00	0,00	0,00
2185	Cheptel	0,00	0,00	0,00	2 549,80	0,00	0,00	0,00	0,00	0,00
2188	Autres immobilisations corporelles	9 966,00	6 512,70	15 516,90	18 002,04	89 547,10	0,00	0,00	0,00	0,00
22	Immobilisations reçues en affectation	0,00	0,00	0,00	0,00	0,00	0,00	0,00	0,00	0,00
23	Immobilisations en cours	0,00	0,00	59 755,01	614 636,27	347 591,06	0,00	0,00	0,00	0,00
2312	Agencements et aménagements de terrains	0,00	0,00	0,00	601 594,51	195 294,68	0,00	0,00	0,00	0,00
2313	Constructions	0,00	0,00	0,00	13 041,76	78 322,85	0,00	0,00	0,00	0,00
2315	Installat°, matériel et outillage techni	0,00	0,00	42 955,01	0,00	0,00	0,00	0,00	0,00	0,00

Ville de Dijon - Dijon Ville - Budget principal - CA - 2016

[illegible]

Ville de Dijon - Dijon Ville - Budget principal - CA - 2016

(1)	Libellé	Sous-fonction 82					Sous fonction 83			
		820	821	822	823	824	830	831	832	833
		Services communs	Equipements de voirie	Voirie communale et routes	Espaces verts urbains	Autres opérations d'aménagement urbain	Services communs	Aménagement des eaux	Act° spécif. lutte contre la pollution	Préservation du milieu naturel
	Opérations pour compte de tiers	0,00	0,00	0,00	0,00	0,00	0,00	0,00	0,00	0,00
	Restes à réaliser au 31/12	0,00	0,00	0,00	0,00	0,00	0,00	0,00	0,00	0,00
	SOLDE (2)	-9 966,00	-8 372,70	-37 320,37	-886 234,67	-2 457 158,33	-1 152,00	0,00	0,00	-4 300,00

(1) Pour le croisement par nature, le détail est fait selon le niveau de vote choisi par l'assemblée délibérante (chapitre, article ou article spécialisé).

(2) Le solde correspond à la différence entre les recettes et les dépenses. Les dépenses et les recettes correspondent à la somme des dépenses et des recettes de l'exercice ainsi que des restes à réaliser et des reports (lignes budgétaires 001 et 002). Les lignes reports 001 et 002 apparaissent à la colonne 01-Non ventilables.

IV – ANNEXES		IV
ELEMENTS DU BILAN		
PRESENTATION CROISEE PAR FONCTION – DETAIL INVESTISSEMENT		A1.2

FONCTION 9 – Action économique

(1)	Libellé	90 Interventions économiques	91 Foires et marchés	92 Aides à l'agriculture et aux industries	93 Aides à l'énergie, indus. manufact., BTP	94 Aides commerce et services marchands	95 Aides au tourisme	96 Aides aux services publics	Total
DEPENSES (2)									
Réalizations									
001	Solde d'exécution sect ^o d'investissement	0,00	0,00	0,00	0,00	0,00	0,00	0,00	301 887,99
010	Stocks	0,00	0,00	0,00	0,00	0,00	0,00	0,00	0,00
040	Opérat ^o ordre transfert entre sections	0,00	0,00	0,00	0,00	0,00	0,00	0,00	0,00
041	Opérations patrimoniales	0,00	0,00	0,00	0,00	0,00	0,00	0,00	0,00
10	Dotations, fonds divers et réserves	0,00	0,00	0,00	0,00	0,00	0,00	0,00	0,00
13	Subventions d'investissement	0,00	0,00	0,00	0,00	0,00	0,00	0,00	0,00
16	Emprunts et dettes assimilées	0,00	0,00	0,00	0,00	0,00	0,00	0,00	0,00
18	Compte de liaison : affectat ^o (BA, régie)	0,00	0,00	0,00	0,00	0,00	0,00	0,00	0,00
20	Immobilisations incorporelles	0,00	11 808,00	0,00	0,00	0,00	2 343,90	0,00	14 151,90
2031	Frais d'études	0,00	11 808,00	0,00	0,00	0,00	2 343,90	0,00	14 151,90
204	Subventions d'équipement versées	25 549,42	0,00	0,00	0,00	0,00	0,00	0,00	25 549,42
20422	Privé : Bâtiments, installations	25 549,42	0,00	0,00	0,00	0,00	0,00	0,00	25 549,42
21	Immobilisations corporelles	0,00	1 133,00	0,00	0,00	0,00	0,00	0,00	1 133,00
2188	Autres immobilisations corporelles	0,00	1 133,00	0,00	0,00	0,00	0,00	0,00	1 133,00
22	Immobilisations reçues en affectation	0,00	0,00	0,00	0,00	0,00	0,00	0,00	0,00
23	Immobilisations en cours	1 806,50	60 165,60	0,00	0,00	0,00	145 315,01	0,00	207 287,11
2312	Agencements et aménagements de terrains	0,00	0,00	0,00	0,00	0,00	1 885,00	0,00	1 885,00
2313	Constructions	1 806,50	60 165,60	0,00	0,00	0,00	125 409,34	0,00	187 381,44

[illegible]

Ville de Dijon - Dijon Ville - Budget principal - CA - 2016

(1)	Libellé	90 Interventions économiques	91 Foire et marchés	92 Aides à l'agriculture et aux industries	93 Aides à l'énergie, indus. manufact., BTP	94 Aides commerce et services marchands	95 Aides au tourisme	96 Aides aux services publics	Total
27	Autres immobilisations financières	0,00	0,00	0,00	0,00	0,00	0,00	0,00	0,00
Opérations pour compte de tiers		0,00	0,00	0,00	0,00	0,00	0,00	0,00	0,00
	Restes à réaliser au 31/12	29 165,00	0,00	0,00	0,00	0,00	0,00	0,00	29 165,00
	SOLDE (2)	-957,48	-73 106,60	0,00	0,00	0,00	-147 658,91	0,00	-221 722,99

(1) Pour le croisement par nature, le détail est fait selon le niveau de vote choisi par l'assemblée délibérante (chapitre, article ou article spécialisé).

(2) Le solde correspond à la différence entre les recettes et les dépenses. Les dépenses et les recettes correspondent à la somme des dépenses et des recettes de l'exercice ainsi que des restes à réaliser et des reports (lignes budgétaires 001 et 002). Les lignes reports 001 et 002 apparaissent à la colonne 01-Non ventilables.

IV.A2 - ETAT DE LA DETTE

IV - ANNEXES			IV
ELEMENTS DU BILAN - ETAT DE LA DETTE - DETAIL DES CREDITS DE TRESORERIE			A2.1

A2.1 - DETAIL DES CREDITS DE TRESORERIE (1) - Budget Principal

Nature (Pour chaque ligne, indiquer le numéro de contrat)	Date de la décision de réaliser la ligne de trésorerie (2)	Montant maximum autorisé au 31/12/2016	Montant des remboursements 2016		Encours restant dû au 31/12/2016
			Intérêts (3)	Remboursement du tirage	
5191 Avances du trésor					
5192 Avances de trésorerie					
51931 Lignes de trésorerie		20 000 000,00	0,00	0,00	0,00 (*)
Crédit Agricole CIB (CACIB)	11/07/2016	20 000 000,00	0,00	0,00	0,00 (*)
51932 Lignes de trésorerie liées à un emprunt					
5194 Billets de trésorerie					
5198 Autres crédits de trésorerie					
519 Crédits de trésorerie (Total)		20 000 000,00	0,00	0,00	0,00 (*)

(*) Aucun tirage effectué en 2016.

(1) Circulaire n°NOR/INT/B/89/00071/C du 22/2/1989.

(2) Indiquer la date de la délibération de l'assemblée autorisant la ligne de trésorerie ou la date de la décision de l'ordonnateur de réaliser la ligne de trésorerie sur la base d'un montant maximum autorisé par l'organe délibérant (article L. 2122-22 du CGCT).

(3) Il s'agit des intérêts comptabilisés au compte 6615, sauf pour les emprunts assortis d'une option de tirage sur ligne de trésorerie pour lesquels les intérêts sont comptabilisés au compte 66111 et sauf pour les billets de trésorerie pour lesquels les intérêts sont comptabilisés au compte 6618.

IV – ANNEXES										IV
ELEMENTS DU BILAN – ETAT DE LA DETTE - REPARTITION PAR NATURE DE DETTE										A2.2

A2.2 - RÉPARTITION PAR NATURE DE DETTE (hors 16449 et 166) - Budget Principal

Emprunts et dettes à l'origine du contrat														
Nature (Pour chaque ligne, indiquer le numéro de contrat)	Organisme prêteur ou chef de file	Date de signature	Date d'émission ou date de mobilisation (1)	Date du premier remboursement	Nominal (2)	Type de taux d'intérêt (3)	Index (4)	Taux Initial		Devise	Périodicité des remboursements (6)	Profil d' amortissement (7)	Possibilité de remboursement anticipé O/N	Catégorie d'emprunt (8)
								Niveau de taux (5)	Taux actuel					
163 Emprunts obligataires (Total)														
164 Emprunts auprès d'établissement de crédit (Total)					241 981 493,10									
1641 Emprunts en euros (total)					237 981 493,10									
199706	SFIL CAFFIL	01/12/2002	01/12/2002	01/03/2003	12 195 921,38	V	Euribor 03M + 0.03	3,08	3,17	EUR	T	P	O	A-1
200006	CREDIT AGRICOLE CORPORATE AND INVESTMENT BANK	27/12/2000	27/12/2000	01/10/2001	3 048 980,34	C	TAG 03M + 0.05	4,98	5,13	EUR	T	C	O	B-1
200102	CAISSE DES DEPOTS ET CONSIGNATIONS	01/11/2001	01/11/2001	01/11/2002	146 487,50	V	Livret A + 1.2	4,20	4,20	EUR	A	P	O	A-1
200104-07	CREDIT AGRICOLE CORPORATE AND INVESTMENT BANK	28/12/2001	28/12/2001	28/12/2002	2 288 736,00	F	Taux fixe à 4.26%	4,26	4,32	EUR	A	C	O	A-1
200304	CAISSE D'EPARGNE	25/07/2004	25/07/2004	25/10/2004	5 000 000,00	F	Taux fixe à 2.63%	2,63	2,63	EUR	A	P	O	A-1
200305	SOCIETE GENERALE	29/10/2003	29/10/2003	29/10/2004	2 782 376,21	F	Taux fixe à 4%	4,00	4,00	EUR	A	P	O	A-1
200308	CAISSE D'EPARGNE	05/01/2004	05/01/2004	05/01/2005	10 533 946,64	F	Taux fixe à 3.68%	3,68	3,68	EUR	A	P	O	A-1
200405	CAISSE D'EPARGNE	25/12/2004	25/12/2004	25/12/2006	5 000 000,00	F	Taux fixe à 3.95%	3,95	3,95	EUR	A	P	O	A-1
200501	CAISSE DES DEPOTS ET CONSIGNATIONS	01/07/2005	01/07/2005	01/01/2006	4 500 000,00	V	Livret A + 1.15	3,40	3,40	EUR	T	P	O	A-1
200507	SOCIETE GENERALE	01/04/2006	01/04/2010	01/04/2011	5 500 000,00	V	Euribor 12M (Postfixé) + 1.3	3,22	3,26	EUR	A	P	O	A-1
200601	CAISSE DES DEPOTS ET CONSIGNATIONS	03/01/2006	03/01/2006	01/01/2007	522 826,00	V	Livret A + 0.5	2,50	2,50	EUR	A	P	O	A-1
200602	CAISSE DES DEPOTS ET CONSIGNATIONS	03/07/2006	03/07/2006	01/07/2007	506 386,00	V	LEP + 0.2	3,45	3,45	EUR	A	P	O	A-1
200603	SFIL CAFFIL	01/07/2006	01/07/2006	01/10/2006	11 782 721,71	V	Euribor 03M + 0.015	3,08	3,16	EUR	T	P	O	A-1
200607	CAISSE D'EPARGNE	25/10/2006	25/10/2008	25/10/2011	15 875 889,39	F	Taux fixe à 4.2%	4,20	4,20	EUR	A	C	O	A-1
200608	CAISSE DES DEPOTS ET CONSIGNATIONS	01/09/2006	01/09/2006	01/09/2007	1 081 067,00	V	Livret A + 0.65	3,40	3,40	EUR	A	P	O	A-1
200702	DEXIA CL	01/12/2006	01/12/2006	01/12/2008	5 315 137,00	V	Eonia + 0.02	3,59	3,72	EUR	A	P	O	A-1
200704	CREDIT AGRICOLE CORPORATE AND INVESTMENT BANK	10/09/2007	10/09/2007	10/09/2012	19 924 177,10	F	Taux fixe à 2.98%	2,98	3,02	EUR	A	C	O	A-1
200706	CAISSE D'EPARGNE	25/11/2007	25/11/2007	25/12/2007	9 425 000,00	C	Taux fixe à 3.66%	3,66	3,71	EUR	A	P	O	E-1
200707	SOCIETE GENERALE	05/11/2007	05/11/2009	05/11/2010	9 282 392,87	F	Taux fixe à 4.04%	4,04	4,10	EUR	A	P	O	A-1
2009011	DEXIA CL	06/12/2007	01/06/2009	01/05/2010	2 814 000,00	F	Taux fixe à 3.69%	3,69	3,69	EUR	A	P	O	A-1
200902	SFIL CAFFIL	15/07/2009	01/11/2009	01/08/2010	14 014 006,40	C	Taux fixe annulable à 4.78% (date d'exercice 01/08/2013)	4,78	4,85	EUR	A	X	O	A-1
200903	SFIL CAFFIL	01/11/2009	01/11/2009	01/09/2010	14 014 006,40	C	Taux fixe à 4.35%	4,35	4,41	EUR	A	X	O	E-1

IV – ANNEXES		IV
ELEMENTS DU BILAN – ETAT DE LA DETTE - REPARTITION PAR NATURE DE DETTE		A2.2

A2.2 - RÉPARTITION PAR NATURE DE DETTE (hors 16449 et 166) - Budget Principal

Emprunts et dettes à l'origine du contrat													
Nature (Pour chaque ligne, indiquer le numéro de contrat)	Organisme prêteur ou chef de file	Date de signature	Date d'émission ou date de mobilisation (1)	Date du premier remboursement	Nominal (2)	Type de taux d'intérêt (3)	Index (4)	Taux Initial		Périodicité des remboursements (6)	Profil d' amortissement (7)	Possibilité de remboursement anticipé O/N	Catégorie d'emprunt (8)
								Niveau de taux (5)	Taux actuel				
200904 (9)	SFIL CAFFIL	25/07/2009	01/11/2009	01/07/2010	5 533 898,99	C	(Euribor 12M(Postfixé) + 0,1%)- (5) Floor 0 sur inflation européenne hors tabac)	1,39	1,41	A	X	O	E-2
200905	SFIL CAFFIL	15/07/2009	01/11/2009	01/08/2010	14 014 008,40	C	Taux fixe à 3,15%	3,15	3,20	A	X	O	F-6
200906	SFIL CAFFIL	15/07/2009	01/11/2009	01/11/2010	14 014 008,40	C	Taux fixe à 3,8%	3,80	3,86	A	X	O	F-6
200908	SFIL CAFFIL	01/11/2009	01/11/2009	01/10/2010	14 014 008,37	C	Max(8,11-(5)(inflation européenne hors tabac-inflation française hors tabac)) et 0)	5,86	5,95	A	X	O	E-2
2010011	CREDIT FONCIER DE FRANCE	06/07/2010	01/11/2010	01/11/2011	4 962 546,16	F	Taux fixe à 3,21%	3,21	3,26	A	C	O	A-1
201601	CAISSE DES DEPOTS ET CONSIGNATIONS	09/08/2016	20/12/2016	20/12/2017	730 000,00	F	Taux fixe à 0%	0,00	0,00	A	C	O	A-1
201602	CAISSE DES DEPOTS ET CONSIGNATIONS	14/12/2016	14/12/2016	01/01/2018	375 000,00	F	Taux fixe à 0%	0,00	0,00	A	C	O	A-1
201603	SFIL CAFFIL	01/06/2016	01/08/2016	01/08/2017	13 453 080,92	F	Taux fixe à 4,9%	4,90	4,97	A	P	O	A-1
201604	SFIL CAFFIL	01/06/2016	01/09/2016	01/12/2016	1 900 000,00	F	Taux fixe à 0,98%	0,98	0,99	A	C	O	A-1
201605	SFIL CAFFIL	01/06/2016	01/11/2016	01/11/2017	13 453 080,92	F	Taux fixe à 4,9%	4,90	4,97	A	P	O	A-1
1643 Emprunts en devises (total)					0,00								
16441 Emprunts assortis d'une option de tirage sur ligne de trésorerie (total)					4 000 000,00								
200606	CREDIT AGRICOLE CORPORATE AND INVESTMENT BANK	27/06/2007	28/12/2006	27/09/2007	4 000 000,00	V	Eonia + 0,03	3,72	3,84	A	P	O	A-1
165 Dépôts et cautionnements reçus (Total)													
167 Emprunts et dettes assortis de conditions particulières (Total)													
1671 Avances consolidées du Trésor (total)													
1672 Emprunts sur comptes spéciaux (total)													
1675 Dettes pour M.E.T.P et PPP (total)													
1676 Dettes envers locataires-acquéreurs (total)													
1678 Autres emprunts et dettes (total)													
168 Emprunts et dettes assimilées (Total)					171 973,14								
1681 Autres emprunts (total)					171 973,14								
200406	Caisse Allocations Familiales	29/05/2001	29/05/2001	01/09/2004	40 398,99	F	Taux fixe à 0%	0,00	0,00	A	C	O	A-1
200703	Caisse Allocations Familiales	01/09/2007	01/09/2007	01/09/2008	16 000,00	F	Taux fixe à 0%	0,00	0,00	A	C	O	A-1

IV – ANNEXES		IV
ELEMENTS DU BILAN – ETAT DE LA DETTE - REPARTITION PAR NATURE DE DETTE		A2.2

A2.2 - RÉPARTITION PAR NATURE DE DETTE (hors 16449 et 166) - Budget Principal

Emprunts et dettes à l'origine du contrat														
Nature (pour chaque ligne, indiquer le numéro de contrat)	Organisme prêteur ou chef de file	Date de signature	Date d'émission ou date de mobilisation (1)	Date du premier remboursement	Nominal (2)	Type de taux d'intérêt (3)	Index (4)	Taux initial		Devise	Périodicité des remboursements (6)	Profil d' amortissement (7)	Possibilité de remboursement anticipé O/N	Catégorie d'emprunt (8)
								Niveau de taux (5)	Taux actuel					
200710	Caisse Allocations Familiales	01/09/2007	01/09/2007	01/09/2008	15 000,00	F	Taux fixe à 0%	0,00	0,00	EUR	A	P	O	A-1
200806	Caisse Allocations Familiales	01/09/2008	01/09/2008	01/09/2009	21 000,00	F	Taux fixe à 0%	0,00	0,00	EUR	A	C	O	A-1
201003	Caisse Allocations Familiales	01/09/2010	01/08/2011	01/09/2012	20 461,00	F	Taux fixe à 0%	0,00	0,00	EUR	A	C	O	A-1
201102	Caisse Allocations Familiales	01/09/2011	01/09/2012	01/09/2013	8 088,15	F	Taux fixe à 0%	0,00	0,00	EUR	A	P	O	A-1
201201	Caisse Allocations Familiales	20/01/2011	20/01/2011	01/09/2012	12 747,00	F	Taux fixe à 0%	0,00	0,00	EUR	A	C	O	A-1
201202	Caisse Allocations Familiales	20/01/2011	20/01/2011	01/09/2012	8 278,00	F	Taux fixe à 0%	0,00	0,00	EUR	A	C	O	A-1
2013 01	Caisse Allocations Familiales	31/12/2013	31/12/2013	01/09/2014	30 000,00	F	Taux fixe à 0%	0,00	0,00	EUR	A	C	O	A-1
1682 Bons à moyen terme négociables (total)					0,00									
1687 Autres dettes (total)					0,00									
Total général					242 153 466,24									

(1) Si un emprunt donne lieu à plusieurs mobilisations, indiquer la date de la première mobilisation.

(2) Nominal : montant emprunté à l'origine.

(3) Type de taux d'intérêt : F : fixe ; V : variable simple ; C : complexe (c'est-à-dire un taux variable qui n'est pas seulement défini comme la simple addition d'un taux usuel de référence et d'une marge exprimée en point de pourcentage).

(4) Mentionner le ou les types d'index (ex : Euribor 3 mois).

(5) Indiquer le niveau de taux à l'origine du contrat.

(6) Indiquer la périodicité des remboursements : A : annuelle ; M : mensuelle ; B : bimestrielle ; S : semestrielle ; T : trimestrielle ; X autre.

(7) Indiquer C pour amortissement annuel constant, P pour amortissement annuel progressif, F pour *in fine*, X pour autres à préciser.

(8) Catégorie d'emprunt à l'origine. Exemple A-1 (cf. la classification des emprunts suivant la typologie de la circulaire ICCB1015077C du 25 juin 2010 sur les produits financiers offerts aux collectivités territoriales).

(9) Une partie de cet emprunt est également affectée sur le budget annexe de l'auditorium (mais il s'agit bien d'un seul et même produit).

IV – ANNEXES			IV
ELEMENTS DU BILAN – ETAT DE LA DETTE - REPARTITION PAR NATURE DE DETTE			A2.2

A2.2 - RÉPARTITION PAR NATURE DE DETTE (hors 16449 et 166) (suite) - Budget Principal

Nature (Pour chaque ligne, indiquer le numéro de contrat)	Couverture ? OIN (10)	Montant couvert	Catégorie d'emprunt après couverture éventuelle (11)	Capital restant dû au 31/12/2016	Durée résiduelle (en années)	Taux d'intérêt			Annuité de l'exercice			ICNE de l'exercice
						Type de taux (12)	Index (13)	Niveau de taux d'intérêt à la date de vote du budget (14)	Capital	Charges d'intérêt (15)	Intérêts perçus (le cas échéant) (16)	
163 Emprunts obligataires (Total)												
164 Emprunts auprès d'établissement de crédit (Total)		16 131 375,90		148 276 611,87					10 580 645,86	6 092 528,23	-30 498,54	1 512 874,87
1641 Emprunts en euros (total)		16 131 375,90		144 940 474,34					10 491 694,56	5 939 658,81	-30 498,54	1 438 019,36
199706	O	6 988 079,72	A-1	6 988 079,72	10,92	F	Taux fixe à 3,93%	4,19	440 321,14	250 264,63	-13 861,74	5,82
200006	N		B-1	0,00	0	C	Taux fixe 5,4% à barrière 6,5% sur Euribor 03M(Postfixé) (Marge de -0,12%)	5,53	152 448,97	4 116,12	0,00	0,00
200102	N		A-1	0,00	0	V	Livret A + 1,2	1,93	51 869,57	300,01	0,00	0,00
200104-07	N		A-1	0,00	0	F	Taux fixe à 3,98%	4,04	228 584,49	9 249,29	0,00	0,00
200304	N		A-1	934 939,35	1,82	V	TAM + 0,13	0,00	434 350,46	0,00	0,00	0,00
200306	N		A-1	224 229,31	0,83	V	Euribor 12M + 0,12	0,21	224 229,32	1 039,53	0,00	19,62
200309	N		A-1	1 004 738,60	0,01	F	Taux fixe à 3,93%	3,98	966 095,77	78 529,58	0,00	39 595,95
200405	N		A-1	1 800 000,00	3,98	F	Taux fixe à 3,95%	3,94	450 000,00	88 875,00	0,00	987,50
200501	N		A-1	0,00	0	V	Livret A + 1,15	1,89	3 061 095,68	28 833,42	0,00	0,00
200507	N		A-1	4 368 609,07	13,25	F	Taux fixe à 4,75%	4,92	212 289,31	214 384,57	0,00	17 292,41
200601	N		A-1	201 836,67	4	V	Livret A + 0,5	1,25	38 595,41	3 906,48	0,00	2 515,95
200602	N		A-1	183 871,50	4,5	V	LEP + 0,2	1,70	36 851,72	3 922,29	0,00	1 638,75
200603	O	9 143 296,25	B-1	9 143 296,25	14,5	C	Taux fixe 3,25% à barrière 4,75% sur Euribor 03M (Marge de -0,15%)	3,54	409 933,29	312 325,15	-16 636,80	0,00
200607	N		A-1	8 356 121,60	9,82	F	Taux fixe à 4,2%	4,19	839 612,16	387 900,82	0,00	83 670,59
200608	N		A-1	603 639,59	9,87	V	Livret A + 0,65	1,40	61 097,97	9 306,33	0,00	2 793,51
200702	N		A-1	3 542 688,66	10,92	V	Euribor 01M	0,00	237 491,33	0,00	0,00	0,00
200704	N		A-1	14 943 132,84	14,69	F	Taux fixe à 4,85%	4,92	996 208,85	773 729,13	0,00	46 302,96
200706	N		E-1	5 012 610,13	7,88	C	3,86/5°Cap 5,5 sur Euribor 12M(Postfixé)	3,71	523 084,34	205 983,19	0,00	3 057,69
200707	N		A-1	6 996 739,14	12,85	V	Euribor 12M(Postfixé) + 0,64	0,59	376 196,44	42 726,16	0,00	6 879,01
2009011	N		A-1	2 050 509,83	12,33	F	Taux fixe à 3,69%	3,68	121 276,37	80 135,91	0,00	50 232,36
200902	N		A-1	13 453 080,92	17,58	F	Taux fixe à 4,78%	4,85	43 700,82	655 898,60	0,00	271 513,07

IV – ANNEXES			IV
ELEMENTS DU BILAN – ETAT DE LA DETTE - REPARTITION PAR NATURE DE DETTE			A2.2

A2.2 - RÉPARTITION PAR NATURE DE DETTE (hors 16449 et 166) - Budget Principal

Emprunts et dettes au 31/12/2016												
Nature (Pour chaque ligne, indiquer le numéro de contrat)	Couverture ? O/N (10)	Montant couvert	Catégorie d'emprunt après couverture éventuelle (11)	Capital restant dû au 31/12/2016	Durée résiduelle (en années)	Taux d'intérêt			Annuité de l'exercice			ICNE de l'exercice
						Type de taux (12)	Index (13)	Niveau de taux d'intérêt à la date de vote du budget (14)	Capital	Charges d'intérêt (15)	Intérêts perçus (le cas échéant) (16)	
200903	N		E-1	13 453 080,92	17,67	C	4,35 (5 ^e Cap 0 sur Euribor 12M(Postfixé))	4,41	43 700,82	596 895,17	0,00	196 695,25
200904 (17)	N		E-2	5 312 398,05	17,5	C	(Euribor 12M(Postfixé) + 0,1)- (5 ^e Floor 0 sur Inflation européenne hors tabac)	0,83	17 256,73	83 705,02	0,00	1 890,33
200905	N		F-6	0,00	0	C	Taux fixe 3,15% à barrière 0 sur écart EUR-CHF - EUR-USD (3,15%/0,28%)	3,71	43 700,82	502 160,36	0,00	0,00
200906	N		F-6	0,00	0	C	Taux fixe 3,8% à barrière 85 sur USD-JPY (3,8%/0,285)	3,85	43 700,82	521 425,87	0,00	0,00
200908	N		E-2	13 453 080,90	17,75	C	Max(6,11-(5 ^e Inflation européenne hors tabac-Inflation française hors tabac) et 0)	7,50	43 700,80	916 748,65	0,00	324 715,42
2010011	N		A-1	3 473 782,30	13,83	F	Taux fixe à 3,21%	3,25	248 127,31	121 464,52	0,00	18 594,74
201601	N		A-1	730 000,00	19,97	F	Taux fixe à 0%	0,00	0,00	0,00	0,00	0,00
201602 (19)	N		A-1	0,00	20	F	Taux fixe à 0%	0,00	0,00	0,00	0,00	0,00
201603	N		A-1	13 453 080,92	17,58	F	Taux fixe à 4,9%	4,97	0,00	0,00	0,00	278 329,29
201604	N		A-1	1 753 845,15	11,92	F	Taux fixe à 0,98%	0,99	146 153,85	6 310,11	0,00	1 432,31
201605	N		A-1	13 453 080,92	17,83	F	Taux fixe à 4,9%	4,97	0,00	0,00	0,00	109 866,83
1643 Emprunts en devises (total)												
16441 Emprunts assortis d'une option de tirage sur ligne de trésorerie (total) (9)				3 336 137,53					88 951,30	152 867,42	0,00	74 855,51
200606	N		A-1	3 336 137,53	20,5	F	Taux fixe à 4,39%	4,45	88 951,30	152 867,42	0,00	74 855,51
165 Dépôts et cautionnements reçus (Total)												
167 Emprunts et dettes assortis de conditions particulières (Total)												
1671 Avances consolidées du Trésor (total)												
1672 Emprunts sur comptes spéciaux (total)												
1675 Dettes pour M.E.T.P et PPP (total)												
1676 Dettes envers locaux-acquéreurs (total)												
1678 Autres emprunts et dettes (total)												
168 Emprunts et dettes assimilées (Total)				72 639,98					21 059,29	0,00	0,00	0,00

IV – ANNEXES			IV
ELEMENTS DU BILAN – ETAT DE LA DETTE - REPARTITION PAR NATURE DE DETTE			A2.2

A2.2 - RÉPARTITION PAR NATURE DE DETTE (hors 16449 et 166) (suite) - Budget Principal

Nature (Pour chaque ligne, indiquer le numéro de contrat)	Couverture ? OIN (10)	Montant couvert	Catégorie d'emprunt après couverture éventuelle (11)	Capital restant dû au 31/12/2016	Durée résiduelle (en années)	Taux d'intérêt			Amortissement de l'exercice			ICNE de l'exercice
						Type de taux (12)	Index (13)	Niveau de taux d'intérêt à la date de vote du budget (14)	Capital	Charges d'intérêt (15)	Intérêts perçus (le cas échéant) (16)	
1681 Autres emprunts (total)				72 639,99					21 059,29	0,00	0,00	0,00
200406	N		A-1	4 725,95	1,67	F	Taux fixe à 0%	0,00	2 744,08	0,00	0,00	0,00
200703	N		A-1	1 600,00	0,67	F	Taux fixe à 0%	0,00	1 600,00	0,00	0,00	0,00
200710	N		A-1	0,00	0	F	Taux fixe à 0%	0,00	2 060,18	0,00	0,00	0,00
200806	N		A-1	4 200,00	1,67	F	Taux fixe à 0%	0,00	2 100,00	0,00	0,00	0,00
201003	N		A-1	15 000,00	4,67	F	Taux fixe à 0%	0,00	3 000,00	0,00	0,00	0,00
201102	N		A-1	2 895,03	1,67	F	Taux fixe à 0%	0,00	1 346,03	0,00	0,00	0,00
201201	N		A-1	12 950,00	4,67	F	Taux fixe à 0%	0,00	2 590,00	0,00	0,00	0,00
201202	N		A-1	10 468,00	3,67	F	Taux fixe à 0%	0,00	2 617,00	0,00	0,00	0,00
2013 01	N		A-1	21 000,00	6,67	F	Taux fixe à 0%	0,00	3 000,00	0,00	0,00	0,00
1682 Bons à moyen terme négociables (total)												
1687 Autres dettes (total)												
Total général		16 131 375,90		148 349 251,85					10 601 705,15	6 092 526,23	-30 498,54	1 512 874,87

(9) S'agissant des emprunts assortis d'une ligne de trésorerie, il faut faire ressortir le remboursement du capital de la dette prévue pour l'exercice correspondant au véritable endettement.

(10) Si l'emprunt est soumis à couverture, il convient de compléter le tableau « détail des opérations de couverture ».

(11) Catégorie d'emprunt. Exemple A-1 (cf. la classification des emprunts suivant la typologie de la circulaire IOCB1015077C du 25 juin 2010 sur les produits financiers offerts aux collectivités territoriales).

En cas de couverture partielle, indiquer plusieurs catégories d'emprunt (exemple : A-1 ; C-3).

(12) Type de taux d'intérêt : F : fixe ; V : variable simple ; C : complexe (c'est-à-dire un taux variable qui n'est pas seulement défini comme la simple addition d'un taux usuel de référence et d'une marge exprimée en point de pourcentage).

(13) Mentionner le ou les index en cours au 01/01/N après opérations de couverture.

(14) Taux après opérations de couverture éventuelles. Pour les emprunts à taux variable, indiquer le niveau moyen du taux constaté sur l'année.

(15) Il s'agit des intérêts dus au titre du contrat initial et comptabilisés à l'article 66111 « Intérêts réglés à l'échéance » (intérêts décaissés) et intérêts éventuels dus au titre du contrat d'échange éventuel et comptabilisés à l'article 668.

(16) Indiquer les intérêts éventuellement reçus au titre du contrat d'échange éventuel et comptabilisés au 768.

(17) Une partie de cet emprunt est également affectée sur le budget annexe de l'auditorium (mais il s'agit bien d'un seul et même produit).

(18) Emprunt non encore mobilisé ni consolidé au 31 décembre 2016.

IV – ANNEXES										IV
ELEMENTS DU BILAN – ETAT DE LA DETTE - REPARTITION DES EMPRUNTS PAR STRUCTURE DE TAUX										A2.3

A2.3 - REPARTITION DES EMPRUNTS PAR STRUCTURE DE TAUX (HORS A1) -- Budget Principal														
Emprunts ventilés par structure de taux selon le risque le plus élevé (Pour chaque ligne, indiquer le numéro de contrat) (1)	Organisme prêteur ou chef de file	Nominal (2)	Capital restant dû au 31/12/2016 (3)	Type d'indices (4)	Durée du contrat	Dates des périodes bonifiées	Taux minimal (6)	Taux maximal (6)	Coût de sortie (7)	Taux maximal après couverture éventuelle (8)	Niveau du taux à la date de vote du budget (9)	Intérêts payés au cours de l'exercice (10)	Intérêts perçus au cours de l'exercice (le cas échéant) (11)	% par type de taux selon le capital restant dû
Echange de taux, taux variable simple plafonné (cap) ou encadré (tunnel) (A)		0,00	0,00									0,00	0,00	0,00
TOTAL (A)														
Barrière simple (B)														
200005	CREDIT AGRICOLE CORPORATE AND INVESTMENT BANK	3 048 980,34	0,00	1	15	27/11/2000 - 01/07/2001 01/07/2001 - 01/07/2004	Taux fixe à 5,15%	Taux fixe 5,4% à barrière 0,5% sur Euribor 03M (Postfix) (Marge de - 0,12%)	Sans objet (12)	Taux fixe 5,4% à barrière 0,5% sur Euribor 03M (Postfix) (Marge de - 0,12%)	5,60	4 116,12	0,00	0,00
200803	SFIL CAFIL	11 782 721,71	9 143 290,25	1	25	02/01/2009 - 02/01/2012	Euribor 03M + 0,015	Taux fixe 3,25% à barrière 4,75% sur Euribor 03M (Marge de - 0,15%)	1 613 170,00	Taux fixe 3,25% à barrière 4,75% sur Euribor 03M (Marge de - 0,15%)	3,55	312 325,15	-16 836,60	6,16
TOTAL (B)		14 831 702,05	9 143 290,25									316 441,27	-16 836,80	6,16
Option d'échange (C)														
TOTAL (C)		0,00	0,00									0,00	0,00	0,00
Multiplicateur jusqu'à 3 ou multiplicateur jusqu'à 6 capé (D)														
TOTAL (D)		0,00	0,00									0,00	0,00	0,00
Multiplicateur jusqu'à 5 (E)														
200706	CASSE D'EPARGNE	9 426 000,00	5 012 610,13	1	17	25/11/2007 - 28/12/2008	Taux fixe à 3,65%	3,60 (5°Cap 5,5 sur Euribor 12M (Postfix))	893 504,85	3,60 (5°Cap 5,5 sur Euribor 12M (Postfix))	3,72	205 893,19	0,00	3,38
200903	SFIL CAFIL	14 014 008,40	13 453 080,92	1	24,83	01/11/2009 - 01/08/2011	Taux fixe à 4,35%	4,35 (5°Cap 6 sur Euribor 12M (Postfix))	5 765 231,51	4,35 (5°Cap 6 sur Euribor 12M (Postfix))	4,42	596 895,17	0,00	9,07
200904	SFIL CAFIL	5 533 688,89	5 312 398,05	2	24,67	-	(Euribor 12M (Postfix) + 0,1) - (5°Floor 0 sur inflation européenne hors tabac)	(Euribor 12M (Postfix) + 0,1) - (5°Floor 0 sur inflation européenne hors tabac)	808 623,32	(Euribor 12M (Postfix) + 0,1) - (5°Floor 0 sur inflation européenne hors tabac)	0,83	83 705,02	0,00	3,58
200908	SFIL CAFIL	14 014 008,37	13 453 080,90	2	24,92	-	Max(6,11 (5°inflation européenne hors tabac-inflation française hors tabac)) et 0)	Max(6,11 (5°inflation européenne hors tabac-inflation française hors tabac)) et 0)	9 377 778,61	Max(6,11 (5°inflation européenne hors tabac-inflation française hors tabac)) et 0)	7,52	916 748,65	0,00	9,07
TOTAL (E)		42 986 915,76	37 231 170,00								16,49	1 803 332,03	0,00	25,10
Autres types de structures (F)														
200905	SFIL CAFIL	14 014 008,40	0,00	6	6,75	01/11/2009 - 01/08/2013	Taux fixe à 3,15%	Taux fixe 3,15% à barrière 0 sur écart EUR-CHF - EUR-USD (3,15%/0,280)	Sans objet (12)	Taux fixe 3,15% à barrière 0 sur écart EUR-CHF - EUR-USD (3,15%/0,280)	3,74	502 180,36	0,00	0,00
200906	SFIL CAFIL	14 014 008,40	0,00	6	7	01/11/2009 - 01/11/2010	Taux fixe à 3,8%	Taux fixe 3,8% à barrière 85 sur USD-JPY (3,8%/0,285)	Sans objet (12)	Taux fixe 3,8% à barrière 85 sur USD-JPY (3,8%/0,285)	3,88	621 425,67	0,00	0,00
TOTAL (F)		28 028 016,80	0,00									1 023 586,03	0,00	0,00
TOTAL GENERAL		85 846 634,61	46 374 466,25									3 143 359,33	-16 636,80	31,26

(1) Répartir les emprunts selon le type de structure de taux (de A à F selon la classification de la charte de bonne conduite) en fonction du risque le plus élevé à court sur toute la durée de vie du contrat de prêt et après opérations de couverture éventuelles.

(2) Nominal : montant emprunté à l'origine. En cas de couverture partielle d'un emprunt, indiquer séparément sur deux lignes la part du nominal couvert et la part non couverte.

(3) En cas de couverture partielle d'un emprunt, indiquer séparément sur deux lignes la part du capital restant dû couvert et la part non couverte.

(4) Indiquer la classification de l'indice sous-jacent suivant la typologie de la circulaire du 25 juin 2010 sur les produits financiers (des 1 à 8).

(5) Indiquer la zone euro / 2 : Indica inflation française ou zone euro ou écart entre ces indices / 3 : Ecart indice zone euro / 4 : Indica hors zone euro ou écart d'indices dont l'un est hors zone euro / 5 : écarts d'indices hors zone euro / 6 : autres indices.

(6) Taux hors opération de couverture. Indiquer le montant, l'index ou la formule correspondant au taux minimal du contrat de prêt sur toute la durée du contrat.

(7) Coût de sortie : Indiquer le montant de l'indemnité contractuelle de remboursement déductible de l'emprunt au 31/12/N.

(8) Montant, index ou formule.

(9) Indiquer le niveau moyen du taux constaté sur l'année.

(10) Indiquer les intérêts dus au titre de contrat initial et comptabilisés à l'article 69111 et des intérêts éventuels dus au titre du contrat d'échange et comptabilisés à l'article 693.

(11) Indiquer les intérêts reçus au titre de contrat d'échange et comptabilisés au 778 si le montant est positif sinon comptabilisés en charge.

(12) Emprunts entièrement remboursés au 31/12/2016.

IV - ANNEXES		IV
ELEMENTS DU BILAN – ETAT DE LA DETTE – TYPOLOGIE DE LA REPARTITION DE L'ENCOURS		A2.4

A2.4 - TYPOLOGIE DE LA REPARTITION DE L'ENCOURS (1) - Budget Principal

Structure	Indices sous-jacents	(1) Indices zone euros	(2) Indices inflation française ou zone euro ou écart entre ces indices	(3) Ecart d'indices zone euro	(4) Indices hors zone euro et écarts d'indices dont l'un est un indice hors zone euro	(5) Ecart d'indices hors zone euro	(6) Autres indices
(A) Taux fixe simple. Taux variable simple. Echange de taux fixe contre taux variable ou inversement. Echange de taux structuré contre taux variable ou taux fixe (sens unique). Taux variable simple plafonné (cap) ou encadré (tunnel)	Nombre de produits	29					
	% de l'encours	68,74%					
	Montant en euros	101 974 786 €					
(B) Barrière simple. Pas d'effet de levier	Nombre de produits	1					
	% de l'encours	6,16%					
	Montant en euros	9 143 296 €					
(C) Option d'échange (swaption)	Nombre de produits						
	% de l'encours						
	Montant en euros						
(D) Multiplicateur jusqu'à 3; multiplicateur jusqu'à 5 capé	Nombre de produits						
	% de l'encours						
	Montant en euros						
(E) Multiplicateur jusqu'à 5	Nombre de produits	2	2 (*)				
	% de l'encours	12,45%	12,65%				
	Montant en euros	18 465 691 €	18 765 479 €				
(F) Autres types de structures	Nombre de produits						
	% de l'encours						
	Montant en euros						

(1) Cette annexe retrace le stock de dette au 31/12/N après opérations de couverture éventuelles.

(*) L'un de ces deux emprunts (200904) est affecté partiellement sur le budget annexe de l'auditorium.

IV – ANNEXES		IV
ELEMENTS DU BILAN – ETAT DE LA DETTE – DETAIL DES OPERATIONS DE COUVERTURE		A2.5

A2.5 - DETAIL DES OPERATIONS DE COUVERTURE (1) - Budget Principal

Instruments de couverture (Pour chaque ligne, indiquer le numéro de contrat)	Emprunt couvert			Instrument de couverture									
	Référence de l'emprunt couvert	Capital restant dû au 31/12/2016	Date de fin du contrat	Organisme co- contractant	Type de couverture (3)	Nature de la couverture (change ou taux)	Notionnel de l'instrument de couverture	Date de début du contrat	Date de fin du contrat	Périodicité de règlement des intérêts (4)	Montant des commissions diverses	Primes éventuelles	
												Primes payées pour l'achat d'option	Primes reçues pour la vente d'option
Taux fixe (total)		6 988 079,72					6 988 079,72				0,00	0,00	0,00
swap SG	198706	6 988 079,72	01/12/2027	SOCIETE GENERALE	swap	taux	6 988 079,72	01/12/2008	01/12/2027	T			
Taux variable simple (total)													
Taux complexe (total) (2)		9 143 296,25					9 143 296,25				0,00	0,00	0,00
swap 2502418C	200603	9 143 296,25	01/07/2031	CREDIT AGRICOLE CORPORATE AND INVESTMENT BANK	swap	taux	9 143 296,25	02/01/2009	02/01/2023	T			
Total		16 131 375,97					16 131 375,97				0,00	0,00	0,00

(1) Si un instrument couvre plusieurs emprunts, distinguer une ligne par emprunt couvert.

(2) Il s'agit d'un taux variable qui n'est pas défini comme la simple addition d'un taux usuel de référence et d'une marge exprimée en point de pourcentage.

(3) Indiquer s'il s'agit d'un swap, d'une option (cap, floor, tunnel, swaption).

(4) Indiquer la périodicité de règlement des intérêts : A : annuelle, M : mensuelle, B : bimestrielle, S : semestrielle, T : trimestrielle, X : autre.

IV – ANNEXES		IV
ELEMENTS DU BILAN – ETAT DE LA DETTE – DETAIL DES OPERATIONS DE COUVERTURE		A2.5

A2.5 - DETAIL DES OPERATIONS DE COUVERTURE (1) (suite) - Budget Principal									
Instruments de couverture (Pour chaque ligne, indiquer le numéro de contrat)	Référence de l'emprunt couvert	Effet de l'instrument de couverture							
		Taux payé		Taux reçu (7)		Charges et produits constatés depuis l'origine du contrat		Catégorie d'emprunt (8)	
		Index (5)	Niveau de taux (6)	Index	Niveau de taux	Charges c/668	Produits c/768	Avant opération de couverture	Après opération de couverture
Taux fixe (total)									
Swap SG	199706	Taux fixe à 3.93%	4,05	Euribor 03M + 0,03	-0,29	2 741 346,51	504 525,72	A-1	A-1
Taux variable simple (total)									
Taux complexe (total) (2)									
Swap 2502418C	200603	Taux fixe 3,25% à barrière 4,75% sur Euribor 03M (Marge de -0,15%)	3,34	Euribor 03M	-0,30	2 697 658,66	936 671,77	A-1	B-1
Total						5 439 005,17	1 441 197,49		

(5) Indiquer l'index utilisé ou la formule de taux.

(6) Pour les emprunts à taux variable, indiquer le niveau à la date de vote du budget.

(7) A compléter si l'instrument de couverture est un swap.

(8) Catégorie d'emprunt. Exemple A-1 (cf. la classification des emprunts suivant la typologie de la circulaire IOCB1015077C du 25 juin 2010 sur les produits financiers offerts aux collectivités territoriales).

IV – ANNEXES										IV
ELEMENTS DU BILAN – ETAT DE LA DETTE - REMBOURSEMENT ANTICIPE D'UN EMPRUNT AVEC REFINANCEMENT										A2.6

A2.6 - REMBOURSEMENT ANTICIPE D'UN EMPRUNT AVEC REFINANCEMENT (1) - Budget Principal

Emprunts (2) (Pour chaque ligne, indiquer le numéro de contrat)	Année de mobilisation et profil d'amortissement de l'emprunt		Date de refinancement	Organisme prêteur ou chef de file	Capital restant dû au 31/12/2016	Capital réamortuagé	Durée résiduelle	Périodicité des remboursements (6)	Caractéristiques du taux			Coût de sortie (10)		Annuités de l'exercice		ICNE de l'exercice
	Année	Profil (5)							Type de taux (7)	Index (8)	Niveau de taux (9)	Type (11)	Montant (12)	Intérêts (13)	Capital	
Total des dépenses au c/ 165 Refinancement de dette (3)					0,00 €	26 906 161,84 €								1 525 746,39 €	131 102,46 €	0,00 €
200905	2009	X	01/06/2016	SFIL CAFFIL	0,00 €	13 453 080,92 €	0,00	A	C	Taux fixe 3,15% à barrière 0 sur écart EUR-CHF - EUR-USD (3,15%/0,280)	3,71%	A C T	1 987 000,00 € 1 900 000,00 € 5 875 000,00 €	502 160,36 €	43 700,82 €	0,00 €
200906	2009	X	01/06/2016	SFIL CAFFIL	0,00 €	13 453 080,92 €	0,00	A	C	Taux fixe 3,8% à barrière 85 sur USD-JPY (3,8%/0,285)	3,86%	A C T	1 494 000,00 € 0,00 € 5 836 000,00 €	521 425,67 €	43 700,82 €	0,00 €
Total des recettes au c/ 165 Refinancement de dette (4)					26 906 161,84 €	Sans objet								0,00 €	0,00 €	388 196,12 €
201603	2016	P	Sans objet	SFIL CAFFIL	13 453 080,92 €	Sans objet	17,58	A	F	Taux fixe à 4,9%	4,97%		5 172 659,49 € (14)	0,00 €	0,00 €	278 329,29 €
201605	2016	P	Sans objet	SFIL CAFFIL	13 453 080,92 €	Sans objet	17,83	A	F	Taux fixe à 4,9%	4,97%		5 007 895,08 € (14)	0,00 €	0,00 €	109 866,83 €

(1) Les opérations de refinancement de dette consistent en un remboursement d'un emprunt auprès d'un établissement de crédit suivi de la souscription d'un nouvel emprunt. Pour cette raison, les dépenses et les recettes du c/165 sont équilibrées.

(2) Pour les emprunts de refinancement, indiquer le nouveau numéro de contrat suivi, entre parenthèses, de la référence de l'emprunt quitté.

(3) Il s'agit de retracer les caractéristiques avant réaménagement des emprunts ayant fait l'objet d'un remboursement anticipé avec refinancement.

(4) Il s'agit de retracer les caractéristiques après réaménagement des emprunts de refinancement.

(5) Indiquer C pour amortissement constant, P pour amortissement progressif, F pour *in fine*, X pour autres à préciser.

(6) Indiquer la périodicité des remboursements A : annuelle ; T : trimestrielle ; M : mensuelle ; S : semestrielle, X autre.

(7) Type de taux d'intérêt : F : fixe ; V : variable simple ; C : complexe (c'est-à-dire un taux variable qui n'est pas seulement défini comme la simple addition d'un taux usuel de référence et d'une marge exprimée en point de pourcentage).

(8) Indiquer le type d'index (ex : Euribor 3 mois).

(9) Taux après opérations de couverture éventuelles. Pour un emprunt à taux variable, indiquer le niveau du taux constaté à la date du refinancement.

(10) Il s'agit de retracer les caractéristiques de l'indemnité de remboursement anticipé due relative à l'emprunt quitté.

(11) Indiquer A pour autofinancement, C pour capitalisation, T pour intégration dans le taux du nouvel emprunt, D pour allongement de durée.

(12) Indiquer le coût de sortie uniquement en cas d'autofinancement et de capitalisation.

(13) Il s'agit des intérêts dus au titre du contrat initial et comptabilisés à l'article 661.11 « Intérêts réglés à l'échéance » (intérêts décaissés) et intérêts éventuels dus au titre du contrat d'échange éventuel et comptabilisés à l'article 660.

(14) Il s'agit du coût de sortie des emprunts de substitution A taux fixe.

IV – ANNEXES

IV
A2.2

ELEMENTS DU BILAN – ETAT DE LA DETTE – REPARTITION PAR NATURE DE DETTE

A2.2 - RÉPARTITION PAR NATURE DE DETTE (hors 16449 et 166) - Budget annexe de l'auditorium

Nature (Pour chaque ligne, indiquer le numéro de contrat)	Emprunts et dettes à l'origine du contrat													
	Organisme prêteur ou chef de file	Date de signature	Date d'émission ou date de mobilisation (1)	Date du premier remboursement	Nominal (2)	Type de taux d'intérêt (3)	Index (4)	Taux initial		Devise	Périodicité des remboursements (6)	Profil d' amortissement (7)	Possibilité de remboursement anticipé O/N	Catégorie d'emprunt (8)
								Niveau de taux (5)	Taux actuel					
163 Emprunts obligataires (Total)														
164 Emprunts auprès d'établissement de crédit (Total)					32 780 657,57									
1641 Emprunts en euros (total)					32 780 657,57									
200709-200804	CREDIT FONCIER DE FRANCE	02/11/2008	02/09/2008	02/06/2009	10 000 000,00	F	Taux fixe à 0,24%	0,24	0,24	EUR	A	P	O	F-6
2008012	DEXIA CL	05/12/2007	01/09/2009	01/05/2010	186 000,00	F	Taux fixe à 3,69%	3,69	3,69	EUR	A	P	O	A-1
200804	SFIL CAPIFIL	25/07/2009	01/11/2009	01/07/2010	8 480 109,41	C	(Euribor 12M (Positive) + 0,1%)- (5 ^e Floor 0 sur inflation européenne hors label)	1,39	1,41	EUR	A	X	O	E-2
2010012	CREDIT FONCIER DE FRANCE	06/07/2010	01/11/2010	01/11/2011	37 453,94	F	Taux fixe à 3,21%	3,21	3,26	EUR	A	C	O	A-1
201601	CREDIT FONCIER DE FRANCE	02/06/2016	02/09/2016	02/08/2017	8 357 094,32	F	Taux fixe à 4,71%	4,71	4,78	EUR	A	P	O	A-1
201602	CREDIT FONCIER DE FRANCE	01/07/2016	01/07/2016	01/12/2016	5 720 000,00	F	Taux fixe à 0,755%	0,76	0,76	EUR	A	C	O	A-1
1643 Emprunts en devises (total)														
16441 Emprunts assortis d'une option de frappe sur ligne de trésorerie (total)														
165 Dépôts et cautionnements reçus (Total)														
167 Emprunts et dettes assortis de conditions particulières (Total)														
1671 Averages consolidées du Trésor (total)														
1672 Emprunts sur comptes spéciaux (total)														
1675 Dettes pour M.E.T.P et PPP (total)														
1676 Dettes envers les collectivités locales-acquéreurs (total)														
1678 Autres emprunts et dettes (total)														
168 Emprunts et dettes assimilées (Total)														
1681 Autres emprunts (total)														
1682 Bons à moyen terme négociables (total)														
1687 Autres dettes (total)														
Total général					32 780 657,57									

(1) Si un emprunt donne lieu à plusieurs mobilisations, indiquer la date de la première mobilisation.

(2) Nominal : montant emprunté à l'origine.

(3) Type de taux d'intérêt : F : fixe ; V : variable simple ; C : complexe (c'est-à-dire un taux variable qui n'est pas seulement défini comme la simple addition d'un taux usuel de référence et d'une marge exprimée en point de pourcentage).

(4) Mentionner le ou les types d'index (ex : Euribor 3 mois).

(5) Indiquer le niveau de taux à l'origine du contrat.

(6) Indiquer la périodicité des remboursements : A : annuelle ; M : mensuelle ; B : bimestrielle ; T : trimestrielle ; X : autre.

(7) Indiquer C pour amortissement annuel constant, P pour amortissement annuel progressif, F pour *in fine*, X pour autres à préciser.

(8) Catégorie d'emprunt à l'origine. Exemple A-1 (cf. la classification des emprunts suivant la typologie de la circulaire ICC510150770 du 25 juin 2010 sur les produits financiers offerts aux collectivités territoriales).

A2.2 – RÉPARTITION PAR NATURE DE DETTE (hors 16449 et 166) - *Budget annexe de l'auditorium*

Emprunts et dettes au 31/12/2016												
Nature (Pour chaque ligne, indiquer le numéro de contrat)	Couverture ? O/N (10)	Montant couvert	Catégorie d'emprunt après couverture éventuelle (11)	Capital restant dû au 31/12/2016	Durée résiduelle (en années)	Taux d'intérêt		Niveau de taux d'intérêt à la date de vote du budget (14)	Annuité de l'exercice			ICINE de l'exercice
						Type de taux (12)	Index (13)		Capital	Charges d'intérêt (15)	Intérêts perçus (le cas échéant) (16)	
163 Emprunts obligataires (Total)												
164 Emprunts auprès d'établissement de crédit (Total)				21 939 529,69					710 964,85	174 702,37	0,00	0,00
1641 Emprunts en euros (total)				21 939 529,69					710 964,85	174 702,37	0,00	0,00
200709-200804	N		F-6	0,00	0	F	Taux fixe à 0,24%	0,24	234 631,94	20 963,81	0,00	0,00
2009012	N		A-1	136 534,78	12,33	F	Taux fixe à 3,69%	3,68	8 016,13	5 297,03	0,00	0,00
200904	N		E-2	8 140 682,89	17,5	C	(Euribor 12M (Postfixé) + 0,1)- (5°Floor 0 sur inflation européenne hors tabac)	0,83	26 444,09	129 530,83	0,00	0,00
2010012	N		A-1	26 217,70	13,83	F	Taux fixe à 3,21%	3,25	1 872,69	916,73	0,00	0,00
201601	N		A-1	8 357 094,32	21,42	F	Taux fixe à 4,71%	4,78	0,00	0,00	0,00	0,00
201602	N		A-1	5 280 000,00	11,92	F	Taux fixe à 0,755%	0,75	440 000,00	17 994,17	0,00	0,00
1643 Emprunts en devises (total)												
16441 Emprunts assortis d'une option de tirage sur ligne de trésorerie (total) (9)												
165 Dépôts et cautionnements reçus (Total)												
167 Emprunts et dettes assortis de conditions particulières (Total)												
1671 Avances consolidées du Trésor (total)												
1672 Emprunts sur comptes spéciaux (total)												
1675 Dettes pour M.E.T.P. et PPP (total)												
1676 Dettes envers locataires-acquéreurs (total)												
1678 Autres emprunts et dettes (total)												
168 Emprunts et dettes assimilées (Total)												
1681 Autres emprunts (total)												
1682 Bons à moyen terme négociables (total)												
1687 Autres dettes (total)												
Total général		0,00		21 939 529,69					710 964,85	174 702,37	0,00	0,00

(9) S'agissant des emprunts assortis d'une ligne de trésorerie, il faut faire ressortir le remboursement du capital de la dette prévue pour l'exercice correspondant au véritable endettement.

(10) Si l'emprunt est soumis à couverture, il convient de compléter le tableau « détail des opérations de couverture ».

(11) Catégorie d'emprunt. Exemple A-1 (cf. la classification des emprunts suivant la typologie de la circulaire IOCB1015077C du 25 juin 2010 sur les produits financiers offerts aux collectivités territoriales). En cas de couverture partielle, indiquer plusieurs catégories d'emprunt (exemple : A-1 ; C-3).

(12) Type de taux d'intérêt : F : fixe ; V : variable simple ; C : complexe (c'est-à-dire un taux variable qui n'est pas seulement défini comme la simple addition d'un taux usuel de référence et d'une marge exprimée en point de pourcentage).

(13) Mentionner le ou les index en cours au 01/01/N après opérations de couverture.

(14) Taux actuariel. Taux après opérations de couverture éventuelles. Pour les emprunts à taux variable, indiquer le niveau moyen du taux constaté sur l'année.

(15) Il s'agit des intérêts dus au titre du contrat initial et comptabilisés à l'article 66111 « Intérêts réglés à l'échéance » (intérêts décaissés) et intérêts éventuels dus au titre du contrat d'échange éventuel et comptabilisés à l'article 668.

(16) Indiquer les intérêts éventuellement reçus au titre du contrat d'échange éventuel et comptabilisés au 768.

IV – ANNEXES

IV

A2.3

ELEMENTS DU BILAN – ETAT DE LA DETTE - REPARTITION DES EMPRUNTS PAR STRUCTURE DE TAUX

A2.3 - REPARTITION DES EMPRUNTS PAR STRUCTURE DE TAUX (HORS A1) - Budget annexe de l'auditorium														
Emprunts ventilés par structure de taux selon le risque le plus élevé (Pour chaque ligne, indiquer le numéro de contrat) (1)	Organisme prêteur ou chef de file	Nominal (2)	Capital restant dû au 31/12/2016 (3)	Type d'indices (4)	Durée du contrat	Dates des périodes bonifiées	Taux minimal (5)	Taux maximal (6)	Coût de sortie (7)	Taux maximal après couverture éventuelle (8)	Niveau du taux à la date de vote du budget (9)	Intérêts payés au cours de l'exercice (10)	Intérêts perçus au cours de l'exercice (le cas échéant) (11)	% par type de taux selon le capital restant dû
Echange de taux, taux variable simple plafonné (cap) ou encadré (tunnel) (A)														
TOTAL (A)		0,00	0,00									0,00	0,00	0,00
Barrière simple (B)														
TOTAL (B)		0,00	0,00									0,00	0,00	0,00
Option d'échange (C)														
TOTAL (C)		0,00	0,00									0,00	0,00	0,00
Multiplicateur jusqu'à 3 ou multiplicateur jusqu'à 5 capé (D)														
TOTAL (D)		0,00	0,00									0,00	0,00	0,00
Multiplicateur jusqu'à 5 (E)														
200904	SFIL CAFFIL	8 480 109,41	8 140 682,89	2	24,67		(Euribor 12M (Positive) + 0,11-(57)Floor 0 sur inflation européenne hors tabac)	(Euribor 12M (Positive) + 0,11-(57)Floor 0 sur inflation européenne hors tabac)	1 389 635	(Euribor 12M (Positive) + 0,11-(57)Floor 0 sur inflation européenne hors tabac)	0,93	129 530,63		37,11
TOTAL (E)		8 480 109,41	8 140 682,89									129 530,63		37,11
Autres types de structures (F)														
TOTAL (F)		0,00	0,00									0,00	0,00	0,00
TOTAL GENERAL		8 480 109,41	8 140 682,89									129 530,63	0,00	37,11

acte de bonne conduite) en fonction du risque le plus élevé à couvrir sur toute la durée de vie du contrat de prêt et après opérations de couverture éventuelles.

ouverture partielle d'un emprunt, indiquer séparément sur deux lignes la part du nominal couvert et la part non couverte.

(3) En cas de couverture partielle d'un emprunt, indiquer séparément sur deux lignes la part du capital restant dû couvert et la part non couverte.

sous-jacent suivant la typologie de la circulaire du 25 juin 2010 sur les produits financiers (de 1 à 6).

3 : Ecart indice zone euro / 4 : indices hors zone euro ou écart d'indices dont l'un est hors zone euro / 5 : écarts d'indices hors zone euro / 6 : autres indices.

a montant, l'index ou la formule correspondant au taux minimal du contrat de prêt sur toute la durée du contrat.

a montant, l'index ou la formule correspondant au taux maximal du contrat de prêt sur toute la durée du contrat.

a montant de l'indemnité contractuelle de remboursement définitif de l'emprunt au 31/12/N.

(8) Montant, index ou formule.

(9) Indiquer le niveau moyen du taux constaté sur l'année.

omptabilisés à l'article 66111 et des intérêts éventuels dus au titre du contrat d'échange et comptabilisés à l'article 668.

et les intérêts reçus au titre du contrat d'échange et comptabilisés au 778.

IV - ANNEXES		IV
ELEMENTS DU BILAN – ETAT DE LA DETTE – TYPOLOGIE DE LA REPARTITION DE L'ENCOURS		A2.4

A2.4 - TYPOLOGIE DE LA REPARTITION DE L'ENCOURS (1) - Budget annexe de l'auditorium

Structure	Indices sous-jacents	(1) Indices zone euros	(2) Indices inflation française ou zone euro ou écart entre ces indices	(3) Ecart d'indices zone euro	(4) Indices hors zone euro et écarts d'indices dont l'un est un indice hors zone euro	(5) Ecart d'indices hors zone euro	(6) Autres indices
(A) Taux fixe simple. Taux variable simple. Echange de taux fixe contre taux variable ou inversement. Echange de taux structuré contre taux variable ou taux fixe (sens unique). Taux variable simple plafonné (cap) ou encadré (tunnel)	Nombre de produits	4					
	% de l'encours	62,89%					
	Montant en euros	13 798 847 €					
(B) Barrière simple. Pas d'effet de levier	Nombre de produits						
	% de l'encours						
	Montant en euros						
(C) Option d'échange (swaption)	Nombre de produits						
	% de l'encours						
	Montant en euros						
(D) Multiplicateur jusqu'à 3; multiplicateur jusqu'à 5 capé	Nombre de produits						
	% de l'encours						
	Montant en euros						
(E) Multiplicateur jusqu'à 5	Nombre de produits		1				
	% de l'encours		37,11%				
	Montant en euros		8 140 683 €				
(F) Autres types de structures	Nombre de produits						
	% de l'encours						
	Montant en euros						

(1) Cette annexe retrace le stock de dette au 31/12/N après opérations de couverture éventuelles.

IV – ANNEXES										IV
ELEMENTS DU BILAN – ETAT DE LA DETTE - REMBOURSEMENT ANTICIPE D'UN EMPRUNT AVEC REFINANCEMENT										A2.6

A2.6 - REMBOURSEMENT ANTICIPE D'UN EMPRUNT AVEC REFINANCEMENT (1) - Budget annexe de l'auditorium

Emprunts (2) (Pour chaque ligne, indiquer le numéro de contrat)	Année de mobilisation et profil d'amortissement de l'emprunt		Date de refinancement	Organisme prêteur ou chef de file	Capital restant dû au 31/12/2016	Capital réaménagé	Durée résiduelle	Périodicité des remboursements (6)	Caractéristiques du taux			Coût de sortie (10)		Annuité de l'exercice		ICNE de l'exercice
	Année	Profil (5)							Type de taux (7)	Index (8)	Niveau de taux (9)	Type (11)	Montant (12)	Intérêts (13)	Capital	
Total des dépenses au c/ 166 Refinancement de dette (3)					0,00	8 357 094,32								20 963,81	234 631,94	0,00 €
200709-200804	2008	P	07/06/2016	CREDIT FONCIER DE FRANCE	0,00	8 357 094,32	0,00	A	F	Taux fixe à 0,24%	0,24%	A C T	17 900 000,00€ 5 720 000,00€ 4 303 693,07€	20 963,81	234 631,94	0,00 €
Total des recettes au c/ 166 Refinancement de dette (4)					8 357 094,32	Sans objet								0,00 €	0,00 €	0,00 €
201601	2016	P		CREDIT FONCIER DE FRANCE	8 357 094,32	Sans objet	21,42	A	F	Taux fixe à 4,71%	4,78%		3 595 583,75 € (14)	0,00 €	0,00 €	0,00 €

- (1) Les opérations de refinancement de dette consistent en un remboursement d'un emprunt après d'un établissement de crédit suivi de la souscription d'un nouvel emprunt. Pour cette raison, les dépenses et les recettes du cf166 sont équilibrées.
- (2) Pour les emprunts de refinancement, indiquer le nouveau numéro de contrat suivi, entre parenthèses, de la référence de l'emprunt qu'il remplace.
- (3) Il s'agit de retracer les caractéristiques avant réaménagement des emprunts ayant fait l'objet d'un remboursement anticipé avec refinancement.
- (4) Il s'agit de retracer les caractéristiques après réaménagement des emprunts de refinancement.
- (5) Indiquer C pour amortissement constant, P pour amortissement progressif, F pour *in fine*, X pour autres à préciser.
- (6) Indiquer la périodicité des remboursements A : annuelle ; T : trimestrielle ; M : mensuelle ; B : bimestrielle ; S : semestrielle, X autre.
- (7) Type de taux d'intérêt : F : fixe ; V : variable simple ; C : complexe (c'est-à-dire un taux variable qui n'est pas strictement défini) comme le simple addition d'un taux usuel de référence et d'une marge exprimée en point de pourcentage).
- (8) Indiquer le type d'index (ex : Euribor 3 mois).
- (9) Taux après opérations de couverture éventuelles. Pour un emprunt à taux variable, indiquer le niveau du taux constaté à la date du refinancement.
- (10) Il s'agit de retracer les caractéristiques de l'indemnité de remboursement anticipé due relative à l'emprunt qu'il remplace.
- (11) Indiquer A pour autofinancement, C pour capitalisation, T pour intégration dans le taux du nouvel emprunt, D pour allongement de durée.
- (12) Indiquer le coût de sortie uniquement en cas d'autofinancement et de capitalisation.
- (13) Il s'agit des intérêts dus au titre du contrat initial et comptabilisés à l'article 95111 « Intérêts réglés à l'échéance » (intérêts décaissés) et intérêts éventuels dus au titre du contrat d'échange éventuel et comptabilisés à l'article 988.
- (14) Il s'agit du coût de sortie actual des emprunts de substitution à taux fixe.

IV.A3 - METHODES UTILISEES POUR LES AMORTISSEMENTS

IV – ANNEXES	IV
ELEMENTS DU BILAN – Budget principal	
METHODES UTILISEES POUR LES AMORTISSEMENTS	A3

A3 - AMORTISSEMENTS – METHODES UTILISEES - Budget principal

CHOIX DU CONSEIL MUNICIPAL			Délibération du
Biens de faible valeur Seuil unitaire en deçà duquel les immobilisations de peu de valeur s'amortissent sur un an (article R. 2321-1 du CGCT) : 800 € TTC valeur à l'unité ou par lot.			22/12/2011
Procédure d'amortissement (linéaire, dégressif, variable)	Catégories de biens amortis	Durée (en année)	Délibération du
	Immobilisations incorporelles		
Linéaire	• Logiciels	5 ans	22/12/2011
Linéaire	• Brevets	5 ans	22/12/2011
Linéaire	• Frais d'études, frais d'insertion non suivis de réalisation	5 ans	22/12/2011
Linéaire	• Documents d'urbanisme, actes d'état civil scannés	10 ans	27/06/2016
	Subventions d'équipement versées		
Linéaire	• Pour le financement de biens mobiliers, matériels ou études auxquelles sont assimilées les aides à l'investissement consenties aux entreprises	5 ans	28/06/2012
Linéaire	• Pour le financement de biens immobiliers ou d'installations	30 ans	27/06/2016
Linéaire	• pour le financement de projets d'infrastructures d'intérêt national	40 ans	27/06/2016
	Immobilisations corporelles		
Linéaire	• Véhicules motorisés légers	10 ans	22/12/2011
Linéaire	• Véhicules non motorisés	10 ans	22/12/2011
Linéaire	• Camions et véhicules industriels	12 ans	22/12/2011
Linéaire	• Mobilier	10 ans	22/12/2011
Linéaire	• Matériel de bureau électrique ou électronique	5 ans	22/12/2011
Linéaire	• Matériel informatique	5 ans	22/12/2011
Linéaire	• Cheptel	1 an	22/12/2011
Linéaire	• Matériels divers	10 ans	22/12/2011
Linéaire	• Bâtiments démontables (type algéco)	15 ans	22/12/2011
Linéaire	• Biens immeubles productifs de revenus et non affectés à l'usage du public ou à un service administratif	50 ans	22/12/2011
Linéaire	• Constructions sur sol d'autrui	sur la durée du bail	22/12/2011
Linéaire	• Agencements et aménagements de terrains	30 ans	27/06/2016
	Immobilisations reçues en affectation		
Linéaire	• Installations générales, agencements et aménagements divers	15 ans	22/12/2011
Linéaire	• Matériel de transport	10 ans	22/12/2011
Linéaire	• Matériel de bureau et matériel informatique	5 ans	22/12/2011
Linéaire	• Mobilier	10 ans	22/12/2011
Linéaire	• Autres immobilisations corporelles	10 ans	22/12/2011

IV - ANNEXES	IV
ELEMENTS DU BILAN - Budget annexe Auditorium	
METHODES UTILISEES POUR LES AMORTISSEMENTS	A3

A3 - AMORTISSEMENTS - METHODES UTILISEES - Budget annexe Auditorium

CHOIX DU CONSEIL MUNICIPAL			Délibération du
Biens de faible valeur Seuil unitaire en deçà duquel les immobilisations de peu de valeur s'amortissent sur un an (article R. 2321-1 du CGCT) : 800 € TTC valeur à l'unité ou par lot.			22/12/2011
Procédure d'amortissement (linéaire, dégressif, variable)	Catégories de biens amortis	Durée (en année)	Délibération du
	<i>Immobilisations incorporelles</i>		
Dégressif	• Logiciels	5 ans	22/12/2011
Dégressif	• Brevets	5 ans	22/12/2011
Dégressif	• Frais d'études, frais d'insertion non suivis de réalisation	5 ans	22/12/2011
	<i>Immobilisations corporelles</i>		
Dégressif	• Véhicules motorisés légers	10 ans	22/12/2011
Dégressif	• Véhicules non motorisés	10 ans	22/12/2011
Dégressif	• Camions et véhicules industriels	12 ans	22/12/2011
Dégressif	• Mobilier	10 ans	22/12/2011
Dégressif	• Matériel de bureau électrique ou électronique	5 ans	22/12/2011
Dégressif	• Matériel informatique	5 ans	22/12/2011
Dégressif	• Matériels divers	10 ans	22/12/2011

***IV.A6 – EQUILIBRE DES
OPERATIONS FINANCIERES***

IV – ANNEXES	IV
ELEMENTS DU BILAN EQUILIBRE DES OPERATIONS FINANCIERES – DEPENSES	A6.1

DEPENSES A COUVRIR PAR DES RESSOURCES PROPRES

Art. (1)	Libellé (1)	Crédits de l'exercice (BP + BS + DM + RAR N-1)	Réalisations
DEPENSES TOTALES A COUVRIR PAR DES RESSOURCES PROPRES = A + B		15 736 649,57	I 10 768 014,12
16 Emprunts et dettes assimilées (A)		10 713 049,57	10 654 851,82
1631	Emprunts obligataires	0,00	0,00
1641	Emprunts en euros	10 546 866,57	10 491 694,56
1643	Emprunts en devises	0,00	0,00
16441	Opérat° afférentes à l'emprunt	91 900,00	88 951,30
1671	Avances consolidées du Trésor	0,00	0,00
1672	Emprunts sur comptes spéciaux du Trésor	0,00	0,00
1678	Autres emprunts et dettes	0,00	0,00
1681	Autres emprunts	21 100,00	21 059,29
1682	Bons à moyen terme négociables	0,00	0,00
1687	Autres dettes	53 183,00	53 146,67
Dépenses et transferts à déduire des ressources propres (B)		5 023 600,00	113 162,30
10...	Reprise de dotations, fonds divers et réserves		
10...	Reversement de dotations, fonds divers et réserves		
10223	TLE	300 000,00	89 782,00
139	Subv. invest. transférées cpte résultat	23 600,00	23 380,30
020	Dépenses imprévues	4 700 000,00	0,00

	Op. de l'exercice I	Restes à réaliser en dépenses au 31/12	Solde d'exécution D001 de l'exercice précédent (N-1)	TOTAL II
Dépenses à couvrir par des ressources propres	10 768 014,12	1 239 091,15	0,00	12 007 105,27

(1) Détailler les chapitres budgétaires par article conformément au plan de comptes.

IV – ANNEXES	IV
ELEMENTS DU BILAN EQUILIBRE DES OPERATIONS FINANCIERES – RECETTES	A6.2

RESSOURCES PROPRES

Art. (1)	Libellé (1)	Crédits de l'exercice (BP + BS + DM + RAR N-1)	Réalisations
RECETTES (RESSOURCES PROPRES) = a + b		37 895 380,00	13 752 634,98
Ressources propres externes de l'année (a)		5 863 000,00	6 033 251,03
10222	FCTVA	4 500 000,00	4 843 528,00
10223	TLE	300 000,00	39 665,00
10224	Versements pour dépassement PLD	20 000,00	156 519,00
10225	Participation pour dépassement de COS	0,00	0,00
10226	Taxe d'aménagement	750 000,00	934 179,48
10228	Autres fonds	0,00	0,00
138	Autres subvent° invest. non transf.	0,00	0,00
26...	Participations et créances rattachées		
27...	Autres immobilisations financières		
274	Prêts	240 000,00	0,00
2762	Créances transfert droit déduct° TVA	40 000,00	45 843,08
2764	Créances sur personnes de droit privé	13 000,00	13 516,47
Ressources propres internes de l'année (b) (2)		32 032 380,00	7 719 383,95
15...	Provisions pour risques et charges		
169	Primes de remboursement des obligations	0,00	0,00
26...	Participations et créances rattachées		
261	Titres de participation	0,00	319 639,85
27...	Autres immobilisations financières		
28...	Amortissement des immobilisations		
28031	Frais d'études	376 200,00	271 397,62
28033	Frais d'insertion	5 000,00	1 650,35
2804112	Subv. Etat : Bâtiments, installations	6 900,00	6 874,77
2804122	Subv. Régions : Bâtiments, installations	2 000,00	1 743,00
2804132	Subv. Dpt : Bâtiments, installations	1 300,00	1 187,00
28041482	Subv. Cne : Bâtiments, installations	1 200,00	1 160,00
28041512	GFP rat : Bâtiments, installations	8 800,00	8 643,00
28041582	GFP : Bâtiments, installations	100 000,00	82 979,40
2804171	Autres EPL : Bien mobilier, matériel	74 000,00	24 000,00
2804172	Autres EPL : Bâtiments, installations	100 000,00	63 027,00
2804182	Autres org pub - Bâtiments et installat°	1 700 000,00	1 669 999,00
280421	Privé : Bien mobilier, matériel	50 000,00	47 349,35
280422	Privé : Bâtiments, installations	362 000,00	361 748,00
2804412	Sub nat org pub - Bâtiments, installat°	23 000,00	22 085,00
28051	Concessions et droits similaires	700 000,00	687 211,37
28088	Autres immobilisations incorporelles	12 000,00	11 023,00
28128	Autres aménagements de terrains	200 000,00	169 788,93
28132	Immeubles de rapport	8 000,00	7 662,00
28138	Autres constructions	26 000,00	25 507,00
281568	Autres matériels, outillages incendie	35 000,00	33 901,35
281578	Autre matériel et outillage de voirie	7 800,00	7 781,00
28158	Autres installat°, matériel et outillage	202 000,00	172 332,76
28182	Matériel de transport	428 000,00	396 695,80
28183	Matériel de bureau et informatique	876 500,00	874 475,54
28184	Mobilier	583 000,00	580 060,16
28185	Cheptel	2 500,00	2 427,32
28188	Autres immo. corporelles	1 536 700,00	1 426 702,04
28284	Mobilier (affectation)	800,00	783,93
29...	Prov. pour dépréciat° immobilisations		

Art. (1)	Libellé (1)	Crédits de l'exercice (BP + BS + DM + RAR N-1)	Réalisations
39...	Prov. dépréciat° des stocks et en-cours		
481...	Charges à rép. sur plusieurs exercices		
4817	Pénalités de renégociation de la dette	470 000,00	439 548,41
49...	Prov. dépréc. comptes de tiers		
59...	Prov. dépréc. comptes financiers		
024	Produits des cessions d'immobilisations	5 633 680,00	0,00
021	Virement de la sect° de fonctionnement	18 500 000,00	0,00

	Opérations de l'exercice III	Restes à réaliser en recettes au 31/12	Solde d'exécution R001 de l'exercice précédent	Affectation R1068 de l'exercice précédent	TOTAL IV
Total ressources propres disponibles	13 752 634,98	404 165,00	3 291 882,36	0,00	17 448 682,34

	Montant
Dépenses à couvrir par des ressources propres	II 12 007 105,27
Ressources propres disponibles	IV 17 448 682,34
Solde	V = IV – II (3) 5 441 577,07

(1) Les comptes 15, 169, 26, 27, 28, 29, 39, 481, 49 et 59 sont à détailler conformément au plan de comptes.

(2) Les comptes 15, 29, 39, 49 et 59 sont présentés uniquement si la commune ou l'établissement applique le régime des provisions budgétaires.

(3) Indiquer le signe algébrique.

IV – ANNEXES	IV
ELEMENTS DU BILAN EQUILIBRE DES OPERATIONS FINANCIERES – DEPENSES	A6.1

DEPENSES A COUVRIR PAR DES RESSOURCES PROPRES

Art. (1)	Libellé (1)	Crédits de l'exercice (BP + BS + DM + RAR N-1)	Réalisations
DEPENSES TOTALES A COUVRIR PAR DES RESSOURCES PROPRES =A + B		1 018 870,00	1 018 828,07
16 Emprunts et dettes assimilées (A)		711 000,00	710 964,85
1631	Emprunts obligataires	0,00	0,00
1641	Emprunts en euros	711 000,00	710 964,85
1643	Emprunts en devises	0,00	0,00
16441	Opérat° afférentes à l'emprunt	0,00	0,00
1671	Avances consolidées du Trésor	0,00	0,00
1672	Emprunts sur comptes spéciaux du Trésor	0,00	0,00
1678	Autres emprunts et dettes	0,00	0,00
1681	Autres emprunts	0,00	0,00
1682	Bons à moyen terme négociables	0,00	0,00
1687	Autres dettes	0,00	0,00
Dépenses et transferts à déduire des ressources propres (B)		307 870,00	307 863,22
10...	Reprise de dotations, fonds divers et réserves		
10...	Reversement de dotations, fonds divers et réserves		
1068	Excédents de fonctionnement capitalisés	307 870,00	307 863,22
139	Subv. invest. transférées cpte résultat	0,00	0,00
020	Dépenses imprévues	0,00	0,00

	Op. de l'exercice I	Restes à réaliser en dépenses au 31/12	Solde d'exécution D001 de l'exercice précédent (N-1)	TOTAL II
Dépenses à couvrir par des ressources propres	1 018 828,07	0,00	838 822,12	1 857 650,19

(1) Détailler les chapitres budgétaires par article conformément au plan de comptes.

IV – ANNEXES	IV
ELEMENTS DU BILAN EQUILIBRE DES OPERATIONS FINANCIERES – RECETTES	A6.2

RESSOURCES PROPRES

Art. (1)	Libellé (1)	Crédits de l'exercice (BP + BS + DM + RAR N-1)	Réalisations
RECETTES (RESSOURCES PROPRES) = a + b		1 142 370,00	III 12 616,48
Ressources propres externes de l'année (a)		0,00	0,00
10222	FCTVA	0,00	0,00
10223	TLE	0,00	0,00
10224	Versements pour dépassement PLD	0,00	0,00
10225	Participation pour dépassement de COS	0,00	0,00
10226	Taxe d'aménagement	0,00	0,00
10228	Autres fonds	0,00	0,00
138	Autres subvent° invest. non transf.	0,00	0,00
26...	Participations et créances rattachées		
27...	Autres immobilisations financières		
Ressources propres internes de l'année (b) (2)		1 142 370,00	12 616,48
15...	Provisions pour risques et charges		
169	Primes de remboursement des obligations	0,00	0,00
26...	Participations et créances rattachées		
27...	Autres immobilisations financières		
28...	Amortissement des immobilisations		
28031	Frais d'études	3 500,00	2 506,00
28184	Mobilier	2 500,00	1 101,00
28188	Autres immo. corporelles	12 000,00	9 009,48
29...	Prov. pour dépréciat° immobilisations		
39...	Prov. dépréciat° des stocks et en-cours		
481...	Charges à rép. sur plusieurs exercices		
49...	Prov. dépréc. comptes de tiers		
59...	Prov. dépréc. comptes financiers		
024	Produits des cessions d'immobilisations	0,00	0,00
021	Virement de la sect° de fonctionnement	1 124 370,00	0,00

	Opérations de l'exercice III	Restes à réaliser en recettes au 31/12	Solde d'exécution R001 de l'exercice précédent	Affectation R1068 de l'exercice précédent	TOTAL IV
Total ressources propres disponibles	12 616,48	0,00	0,00	838 822,12	851 438,60

	Montant
Dépenses à couvrir par des ressources propres	II 1 857 650,19
Ressources propres disponibles	IV 851 438,60
Solde	V = IV – II (3) -1 006 211,59

(1) Les comptes 15, 169, 26, 27, 28, 29, 39, 481, 49 et 59 sont à détailler conformément au plan de comptes.

(2) Les comptes 15, 29, 39, 49 et 59 sont présentés uniquement si la commune ou l'établissement applique le régime des provisions budgétaires.

(3) Indiquer le signe algébrique.

IV. A7
VENTILATION DES SERVICES
ASSUJETTIS A TVA

IV - ANNEXES	IV
ENGAGEMENTS HORS BILAN ETAT DE VENTILATION DES DEPENSES ET RECETTES DES SERVICES ASSUJETTIS A LA TVA SECTION DE FONCTIONNEMENT	A7.2.1

(Article R.2313-3 du CGCT – Services assujettis sans faire l'objet d'un budget distinct du budget général)

Code 01 – Restaurant**A7.2.1 – SECTION DE FONCTIONNEMENT – DEPENSES**

DEPENSES – MANDATS EMIS		
Articles	Libellé	MONTANT
011	Charges à caractère général	288 216,20
6042	Achats de prestations de services (autres que terrain à aménager)	148 937,39
60611	Eau et assainissement	1 648,97
60612	Energie - Electricité	3 101,66
60623	Alimentation	101 049,12
60628	Autres fournitures non stockées	1 403,08
60631	Fournitures d'entretien	2 851,14
60632	Fournitures de petit équipement	626,55
6064	Fournitures administratives	175,04
611	Contrats de prestations de services	6 789,96
6135	Locations mobilières	2 380,60
6156	Maintenance	17 265,45
616	Prime d'assurance	213,14
6188	Autres frais divers	65,73
6225	Indemnités aux comptables régisseurs	325,80
6228	Divers	923,31
6262	Frais de télécommunications	73,39
627	Services bancaires et assimilés	385,87
012	Charges de personnel, frais assimilés	282 674,35
6331	Versement de transport	3 401,74
6332	Cotisations versées au FNAL	850,35
6336	Cotisations au centre national et aux centres de gestion de la FPT	1 579,99
6338	Autres, impôts, taxes et versements assimilés sur rémunérations	519,75
64111	Rémunération principale (titulaire)	157 531,47
64112	NBI, supplément familial de traitement et indemnité de résidence (titulaire)	1 898,96
64118	Autres indemnités (titulaire)	25 959,31
64131	Rémunération (non titulaire)	5 155,82
64138	Autres indemnités (non titulaires)	538,39
6451	Cotisations à l'URSSAF	32 830,98
6453	Cotisations aux caisses de retraite	45 659,34
6454	Cotisations aux ASSEDICS	378,80
6458	Cotisations aux autres organismes sociaux	557,04
6474	Versements aux autres œuvres sociales	2 125,16
6478	Autres charges sociales diverses	3 467,25

Ville de Dijon -- Budget principal -- CA 2016

6488	Autres charges de personnel	220,00
65	Autres charges de gestion courante	0,00
66	Charges financières	55 396,73
66111	Intérêts réglés à l'échéance	56 184,87
66112	Intérêts -- Rattachement des ICNE	-788,14
67	Charges exceptionnelles	0,00
68	Dotations provisions semi-budgétaires	0,00
014	Atténuations de produits	0,00
Total des dépenses réelles		626 287,28
042	Opérations d'ordre transfert entre sections	57 039,08
6811	Dotations aux amortissements des immobilisations incorporelles et corporelles	57 039,08
043	Opérations d'ordre intérieur de la section	0,00
Total des dépenses d'ordre		57 039,08
TOTAL GENERAL		683 326,36

IV - ANNEXES	IV
ENGAGEMENTS HORS BILAN ETAT DE VENTILATION DES DEPENSES ET RECETTES DES SERVICES ASSUJETTIS A LA TVA SECTION DE FONCTIONNEMENT	A7.2.1

(Article R.2313-3 du CGCT – Services assujettis sans faire l'objet d'un budget distinct du budget général)

Code 01 – Restaurant**A7.2.1 – SECTION DE FONCTIONNEMENT – RECETTES**

RECETTES – TITRES EMIS		
Articles	Libellé	MONTANT
70	Produits services, domaine et ventes diverses	250 289,11
70688	Autres prestations de service	250 249,03
70878	Remboursement des frais par d'autres redevables	40,08
73	Charges de personnel, frais assimilés	0,00
74	Autres charges de gestion courante	438 801,17
74718	Autres participations de l'Etat	11 702,83
74741	Participations – communes membres du GFP	338 701,41
74751	Participations – GFP de rattachement	40 873,45
74758	Participations – Autres regroupements	5 600,86
7476	Participations des CCAS et caisse des écoles	24 273,60
7478	Participations des autres organismes	17 649,02
75	Autres produits de gestion courante	0,00
76	Produits financiers	0,00
77	Produits exceptionnels	0,00
78	Reprises provisions semi-budgétaires	0,00
013	Atténuation de charges	0,00
Total des recettes réelles		689 090,28
042	Opérations d'ordre transfert entre sections	0,00
043	Opérations d'ordre intérieur de la section	0,00
Total des recettess d'ordre		0,00
TOTAL GENERAL		689 090,28

IV – ANNEXES	IV
ELEMENTS DU BILAN ETAT DE VENTILATION DES DEPENSES ET RECETTES DES SERVICES ASSUJETTIS A LA TVA – SECTION DE FONCTIONNEMENT	A7.2.1

(Article R. 2313-3 du CGCT – Services assujettis sans faire l'objet d'un budget distinct du budget général)

code 99 - Divers secteurs TVA (1)

A7.2.1 – SECTION DE FONCTIONNEMENT – DEPENSES

DEPENSES – MANDATS EMIS		
Article (2)	Libellé (2)	Montant
011	Charges à caractère général	305 530,46
6042	Achats de prestations de services (autres que terrain à aménager)	175 060,00
60611	Eau et assainissement	18 005,64
60612	Energie - Electricité	1 741,43
60628	Autres fournitures non stockées	3 521,54
6065	Livres, disques, cassettes (bibliothèques, médiathèques)	4 195,94
611	Contrats de prestations de services	5 848,60
6135	Locations mobilières	44 695,46
61521	Entretien et réparations des terrains	3 865,00
615221	Entretien bâtiments publics	3 900,00
6156	Maintenance	327,13
617	Etudes et recherches	240,00
6188	Autres frais divers	4 626,86
6236	Catalogues et imprimés	460,51
6262	Frais de télécommunications	562,34
627	Services bancaires et assimilés	553,87
6282	Frais de gardiennage (églises, forêts et bois communaux...)	17 712,84
62876	Remboursement de frais au GFP de rattachement	20 213,30
012	Charges de personnel, frais assimilés	0,00
65	Autres charges de gestion courante	0,00
66	Charges financières	0,00
67	Charges exceptionnelles	660,00
673	Titres annulés (sur exercices antérieurs)	660,00
68	Dotations provisions semi-budgétaires (3)	0,00
014	Atténuations de produits	0,00
Total des dépenses réelles		306 190,46
042	Opérat° ordre transfert entre sections	0,00
043	Opérat° ordre intérieur de la section	0,00
Total des dépenses d'ordre		0,00
TOTAL GENERAL		306 190,46

A7.2.1 – SECTION DE FONCTIONNEMENT – RECETTES

RECETTES – TITRES EMIS		
Article (2)	Libellé (2)	Montant
70	Produits services, domaine et ventes div	796 452,08
7023	Menus produits forestiers	353,27
70311	Concessions dans les cimetières (produit net)	3 036,00
70323	Redevance d'occupation du domaine public communal	192 487,33
70388	Autres redevances et recettes diverses	20 582,73
70632	Redevances et droits des services à caractère de loisirs	227 878,60
70688	Autres prestations de service	18 217,11
7083	Locations diverses (autres qu'immeubles)	13 690,23
70873	Remboursement des frais par les C.C.A.S.	82 721,34
70878	Remboursement des frais par d'autres redevables	206 806,09
7088	Autres produits d'activités annexes (abonnements et ventes d'ouvrages...)	30 679,38
73	Impôts et taxes	92 311,67
7336	Droits de place	92 311,67
74	Dotations et participations	0,00
75	Autres produits de gestion courante	409 962,41

RECETTES – TITRES EMIS		
Article (2)	Libellé (2)	Montant
752	Revenus des immeubles	23 976,35
757	Redevances versées par les fermiers et les concessionnaires	267 176,90
758	Produits divers de gestion courante	118 809,16
76	Produits financiers	0,00
77	Produits exceptionnels	0,00
78	Reprises provisions semi-budgétaires (3)	0,00
013	Atténuations de charges	0,00
Total des recettes réelles		1 298 726,16
042	Opérat° ordre transfert entre sections	0,00
043	Opérat° ordre intérieur de la section	0,00
Total des recettes d'ordre		0,00
TOTAL GENERAL		1 298 726,16

(1) Compléter par le nom du service assujéti à la TVA.

(2) Détailler les chapitres budgétaires par article conformément au plan de comptes appliqué par le service.

(3) Si la commune ou l'établissement a opté pour les provisions semi-budgétaires.

IV – ANNEXES	IV
ELEMENTS DU BILAN	
ETAT DE VENTILATION DES DEPENSES ET RECETTES DES SERVICES ASSUJETTIS A LA TVA – SECTION D'INVESTISSEMENT	A7.2.2

(Article R. 2313-3 du CGCT – Services assujettis sans faire l'objet d'un budget distinct du budget général)

code 01 - Restaurant(1)

A7.2.2 – SECTION D'INVESTISSEMENT - DEPENSES

DEPENSES – MANDATS EMIS		
Article (2)	Libellé (2)	Montant
10	Dotations, fonds divers et réserves	0,00
13	Subventions d'investissement	0,00
16	Emprunts et dettes assimilées	35 125,34
16441	Emprunts assortis d'une option de tirage sur ligne de trésorerie - Opérations afférentes à l'emprunt	35 125,34
20	Immobilisations incorporelles (hors opérations.)	0,00
204	Subventions d'équipement versées (hors opérations)	0,00
21	Immobilisations corporelles (hors opérations)	5 321,18
2183	Matériel de bureau et matériel informatique	658,00
2188	Autres immobilisations corporelles	4 663,18
22	Immobilisations reçues en affectation (hors opérations)	0,00
23	Immobilisations en cours (hors opérations)	24 025,91
2313	Constructions en cours	24 025,91
26	Participat° et créances rattachées	0,00
27	Autres immobilisations financières	0,00
Opérations d'équipement (1 ligne par opération)		
Opérations pour compte de tiers (1 ligne par opération)		
Total des dépenses réelles		64 472,43
040	Opérat° ordre transfert entre sections	0,00
041	Opérations patrimoniales	0,00
Total des dépenses d'ordre		0,00
TOTAL GENERAL		64 472,43

A7.2.2 – SECTION D'INVESTISSEMENT – RECETTES

RECETTES – TITRES EMIS		
Article (2)	Libellé (2)	Montant
10	Dotations, fonds divers et réserves	0,00
13	Subventions d'investissement	0,00
16	Emprunts et dettes assimilées	0,00
20	Immobilisations incorporelles	0,00
204	Subventions d'équipement versées	0,00
21	Immobilisations corporelles	0,00
22	Immobilisations reçues en affectation	0,00
23	Immobilisations en cours	0,00
26	Participat° et créances rattachées	0,00
27	Autres immobilisations financières	0,00
Opérations pour compte de tiers (1 ligne par opération)		
Total des recettes réelles		0,00
040	Opérat° ordre transfert entre sections	57 039,08
28138	Amortissements des autres constructions	25 507,00
28183	Amortissements du matériel de bureau et matériel informatique	1 449,00
28184	Amortissements du mobilier	2 861,00
28188	Amortissements des autres immobilisations corporelles	27 222,08
041	Opérations patrimoniales	0,00
Total des recettes d'ordre		57 039,08

RECETTES – TITRES EMIS		
Article (2)	Libellé (2)	Montant
TOTAL GENERAL		57 039,08

(1) Compléter par le nom du service assujéti à la TVA.

(2) Détailler les chapitres budgétaires par article conformément au plan de comptes appliqué par le service.

IV – ANNEXES	IV
ELEMENTS DU BILAN	
ETAT DE VENTILATION DES DEPENSES ET RECETTES DES SERVICES ASSUJETTIS A LA TVA – SECTION D'INVESTISSEMENT	A7.2.2

(Article R. 2313-3 du CGCT – Services assujettis sans faire l'objet d'un budget distinct du budget général)

code 99 - Divers secteurs TVA⁽¹⁾**A7.2.2 – SECTION D'INVESTISSEMENT - DEPENSES**

DEPENSES – MANDATS EMIS		
Article (2)	Libellé (2)	Montant
10	Dotations, fonds divers et réserves	0,00
13	Subventions d'investissement	0,00
16	Emprunts et dettes assimilées	0,00
20	Immobilisations incorporelles (hors opérations.)	57 181,50
2031	Frais d'études	57 181,50
204	Subventions d'équipement versées (hors opérations)	0,00
21	Immobilisations corporelles (hors opérations)	240 748,49
2111	Terrains nus	11 805,16
2138	Autres constructions	224 411,45
2188	Autres immobilisations corporelles	4 531,88
22	Immobilisations reçues en affectation (hors opérations)	0,00
23	Immobilisations en cours (hors opérations)	1 162 527,42
2312	Agencements et aménagements de terrains	1 885,00
2313	Constructions en cours	1 100 392,57
2314	Constructions sur sol d'autrui en cours	46 540,84
2318	Autres immobilisations corporelles en cours	13 709,01
26	Participat° et créances rattachées	0,00
27	Autres immobilisations financières	0,00
Opérations d'équipement (1 ligne par opération)		
Opérations pour compte de tiers (1 ligne par opération)		
Total des dépenses réelles		1 460 457,41
040	Opérat° ordre transfert entre sections	0,00
041	Opérations patrimoniales	0,00
Total des dépenses d'ordre		0,00
TOTAL GENERAL		1 460 457,41

A7.2.2 – SECTION D'INVESTISSEMENT – RECETTES

RECETTES – TITRES EMIS		
Article (2)	Libellé (2)	Montant
10	Dotations, fonds divers et réserves	0,00
13	Subventions d'investissement	0,00
16	Emprunts et dettes assimilées	0,00
20	Immobilisations incorporelles	0,00
204	Subventions d'équipement versées	0,00
21	Immobilisations corporelles	0,00
22	Immobilisations reçues en affectation	0,00
23	Immobilisations en cours	244 710,17
2313	Constructions en cours	244 710,17
26	Participat° et créances rattachées	0,00
27	Autres immobilisations financières	45 843,08
2762	Créances sur transfert de droits à déduction de T.V.A.	45 843,08
Opérations pour compte de tiers (1 ligne par opération)		
Total des recettes réelles		290 553,25
040	Opérat° ordre transfert entre sections	0,00

RECETTES – TITRES EMIS		
Article (2)	Libellé (2)	Montant
041	Opérations patrimoniales	0,00
Total des recettes d'ordre		0,00
TOTAL GENERAL		290 553,25

(1) Compléter par le nom du service assujéti à la TVA.

(2) Détailler les chapitres budgétaires par article conformément au plan de comptes appliqué par le service.

IV - ANNEXES	IV
ELEMENTS DU BILAN ETAT DES CHARGES TRANSFEREES	A8

A8 - ETAT DES CHARGES TRANSFEREES

Exercice d'origine	Nature de la dépense transférée	Durée de l'étalement	Date de la délibération ou de l'arrêté	Montant de la dépense transférée au compte 481	Montant amorti au titre des exercices précédents	Montant de la dotation aux amortissements de l'exercice 2016	Solde
2000	Indemnités de remboursements anticipés d'emprunts	18 ans	D. 09/10/2000	2 796 254,23	2 330 211,75	155 347,45	310 695,03
2004	Pénalités de renégociation de la dette	20 ans	A. 26/07/2004	2 573 283,31	1 415 305,87	128 664,17	1 029 313,27
2004	Intérêts capitalisés	17 ans	-	91 144,69	58 975,95	5 361,45	26 807,29
2005	Pénalités de renégociation de la dette	15 ans	A. 01/07/2005	1 058 089,16	705 392,80	70 539,28	282 157,08
2006	Pénalités de renégociation de la dette	15 ans	A. 22/07/2005	791 466,49	474 879,87	52 764,43	263 822,19
2006	Pénalités de renégociation de la dette	20 ans	A. 26/05/2006	537 438,57	241 847,36	26 871,93	268 719,28
2016 (Auditorium)	Pénalités de renégociation de la dette	13 ans	D. 23/05/2016	5 280 000,00	0,00	0,00	5 280 000,00
TOTAL				13 127 676,45	5 226 613,60	439 548,71	7 461 514,14

IV – ANNEXES	
ELEMENTS DU BILAN – DETAIL DES OPERATIONS POUR COMPTE DE TIERS	IV A9

A9 – CHAPITRE D'OPERATIONS POUR COMPTE DE TIERS (Détail) (1)

N° opération : 01	Intitulé de l'opération : Opérations sous mandat - Dépenses - Communauté urbaine Opérations sous mandat - Recettes - Communauté urbaine					Date de la délibération : 15/12/2014	
	Cumul des réalisations avant l'exercice	Sur l'exercice			Op. à annuler	Cumul des réalisations au 31/12/N	
		Crédits ouverts (BP+DM+RAR N-1)	Réalisations	Restes à réaliser			
DEPENSES (a)	1 030 980,47	7 067,49	7 067,49	0,00	0,00	1 038 047,96	
458101 Opérations sous mandat - Dépenses -Communauté urbaine (2)	1 030 980,47	7 067,49	7 067,49	0,00	0,00	1 038 047,96	
040 Travaux réalisés par le personnel du mandataire	0,00	0,00	0,00	0,00	0,00	0,00	
041 Opérations d'ordre à l'intérieur de la section	0,00	0,00	0,00	0,00	0,00	0,00	
Annulations sur dépenses (c) (3)	0,00	0,00	0,00	0,00	0,00	0,00	
Dépenses nettes (a - c)	1 030 980,47	7 067,49	7 067,49	0,00	0,00	1 038 047,96	
RECETTES (b)	1 030 980,47	7 067,49	7 067,49	0,00	0,00	1 038 047,96	
458201 Financement par le mandant et par d'autres tiers (4)	1 030 980,47	7 067,49	7 067,49	0,00	0,00	1 038 047,96	
040 Financement par le mandataire	0,00	0,00	0,00	0,00	0,00	0,00	
041 Financement par emprunt à la charge du tiers	0,00	0,00	0,00	0,00	0,00	0,00	
Annulations sur recettes (d) (3)	0,00	0,00	0,00	0,00	0,00	0,00	
Recettes nettes (b - d)	1 030 980,47	7 067,49	7 067,49	0,00	0,00	1 038 047,96	

(1) Ouvrir un cadre par opération pour compte de tiers.

(2) Inscrire le chapitre et la nature des travaux.

(3) Le chapitre 45 doit être détaillé conformément au plan de comptes, tant en dépenses qu'en recettes.

(4) Indiquer le chapitre.

IV – ANNEXES	IV
ELEMENTS DU BILAN	
VARIATION DU PATRIMOINE (article R. 2313-3 du CGCT) – ENTREES	A10.1

A10.1 – ETAT DES ENTREES D'IMMOBILISATIONS

Modalités et date d'acquisition	Désignation du bien	Valeur d'acquisition (coût historique)	Cumul des amortissements	Durée de l'amortissement
Acquisitions à titre onéreux				
01/01/2016	2016M00540 - Liseuse	114,97	0,00	1
01/01/2016	2016O00188 - Logiciel TWIMM maîtrise assistance MO	17 276,08	0,00	5
04/01/2016	2016M00010 - Caisson mobile (2) - Meuble Police Municipale	585,65	0,00	1
04/01/2016	2016M00011 - Mange debout (3) site Dumay différents sces	539,85	0,00	1
04/01/2016	2016M00024 - Change escalier, casier rangement(6)Crèche Dalauney	6 471,24	0,00	10
04/01/2016	2016O00011 - Plateforme Ediflex GS Colombière	420,00	0,00	1
04/01/2016	2016O00021 - Plateforme Gespro MBA	6 756,58	0,00	5
07/01/2016	2016M00001 - Char pour Parade Métiss	2 198,40	0,00	10
07/01/2016	2016M00002 - VPI Epson (Câble HDMI et Boîtier Program) Ecoles	1 509,00	0,00	5
07/01/2016	2016M00003 - VPI Epson (Cordon RJ45) Ecoles	18,12	0,00	1
08/01/2016	2016M00033 - Table hgpc	361,00	0,00	1
11/01/2016	2016M00016 - Ecran Moniteur LED 22" LG (92)	12 874,85	0,00	5
12/01/2016	2016M00066 - Boîte de vitesse 3391WK21 - Peugeot Boxer fourgon	4 200,67	0,00	10
13/01/2016	2016M00031 - caissons Clos Chauveau	1 738,64	0,00	10
14/01/2016	2016M00023 - Trafic fourgon DX379ZR	0,00	0,00	1
18/01/2016	2016M00025 - Mélangeur, mitigeur	416,35	0,00	1
19/01/2016	2016M00026 - Chauffe eau	211,33	0,00	1
25/01/2016	2016M00032 - Poste Tiny Lenovo(86)	64 952,14	0,00	5
25/01/2016	2016M00045 - Vidéoprojecteur Trémouille élé	1 595,80	0,00	10
26/01/2016	2016M00034 - Table enfant (2)	119,80	0,00	1
27/01/2016	2016M00036 - Télévis multicolore, meuble angle -espaces tps calme	2 195,02	0,00	10
27/01/2016	2016M00037 - Rangement biblio, pouf (15) - espaces temps calmes	3 190,85	0,00	10
28/01/2016	2016M00040 - Extension de garantie poste Lenovo Tiny (85)	2 798,88	0,00	5
28/01/2016	2016M00043 - Talkia (6) pour le MAD et le MVB	3 744,00	0,00	10
28/01/2016	2016M00044 - Tablette Unowhy et valise (12)	8 977,85	0,00	5
28/01/2016	2016M00046 - Convecteur (2)	515,93	0,00	1
01/02/2016	2016M00047 - Chauffe eau (5)	2 566,38	0,00	10
02/02/2016	2016M00166 - boîte vitesse berlingo	1 740,00	0,00	10
02/02/2016	2016M00048 - Piano acoustique Yamaha	7 560,00	0,00	10
02/02/2016	2016M00049 - Pianos 1/4 queue Yamaha (2)	33 799,99	0,00	10
02/02/2016	2016M01597 - Clé usb (2), calculatrice (2)	62,76	0,00	1
03/02/2016	2016M00050 - Marche pied VL peugeot 2008 L2H2 (2)	544,10	0,00	1
03/02/2016	2016M00051 - Aménagement Fiat ducato 1027XN2	1 124,02	0,00	10
04/02/2016	2016M00232 - Radio CD (3)	209,97	0,00	1
04/02/2016	2016M00052 - Equipement Master DN937QV /ramassage cône balisage	1 448,18	0,00	10
04/02/2016	2016M00053 - Mélangeur, mitigeur	217,74	0,00	1
04/02/2016	2016M00054 - Robinet (5), mélangeur (3), mitigeur (9)	714,58	0,00	1
04/02/2016	2016M00055 - Mélangeur (6), pomme douche (10)	277,44	0,00	1
04/02/2016	2016M00056 - Aspirateur nupro 180 (15)	1 241,10	0,00	10
04/02/2016	2016M00060 - Tapis-Ram (3)	98,70	0,00	1
05/02/2016	2016M00238 - Tapis dami rond, marches, vagues, 1/2 cube-Tiv	678,08	0,00	1
05/02/2016	2016M00241 - Carte mémoire appareil photos	7,99	0,00	1
05/02/2016	2016M00057 - Horloga analogique (8)	304,42	0,00	1
08/02/2016	2016M00058 - Echelle pour IVECO DAILY BJ578YE	50,40	0,00	1
10/02/2016	2016M00068 - Luminaire (22), ballast (20)	1 436,76	0,00	10

Ville de Dijon - Dijon Ville - Budget principal - CA - 2016

Modalités et date d'acquisition	Désignation du bien	Valeur d'acquisition (coût historique)	Cumul des amortissements	Durée de l'amortissement
10/02/2016	2016M00070 - Ballast (3)	108,00	0,00	1
10/02/2016	2016M00071 - Serrure électrique (2)	188,56	0,00	1
10/02/2016	2016M00072 - Projecteur LED (6)	1 013,40	0,00	10
10/02/2016	2016M00073 - Projecteur LED (40)	1 469,76	0,00	10
11/02/2016	2016M00074 - Armoire à clés	13,15	0,00	1
11/02/2016	2016M00091 - Mini tempéreuse	378,00	0,00	1
12/02/2016	2016M00083 - Réfrigérateur beko	349,00	0,00	1
12/02/2016	2016M00086 - Horloge (2)	15,96	0,00	1
15/02/2016	2016M00110 - Table rabattable (11)	2 361,92	0,00	10
15/02/2016	2016M00261 - Appareil photos Nikon Pack S3700	198,00	0,00	1
16/02/2016	2016M00088 - Gigaset AS405 (20), Gigaset AS405 Black (8)	722,40	0,00	1
16/02/2016	2016M00090 - Support sac poubelle (6)	481,68	0,00	1
16/02/2016	2016M00093 - Cafetière	26,90	0,00	1
16/02/2016	2016M00095 - Thermomètre (8)	44,92	0,00	1
17/02/2016	2016M00094 - Souris ergonomique sans fil	152,16	0,00	1
17/02/2016	2016M00096 - Jeu de deux rampes de levage	64,80	0,00	1
18/02/2016	2016M00099 - Cylindre avec organigramme	310,80	0,00	1
18/02/2016	2016M00100 - Mitigeur (4), mélangeur (2), douche (5)	2 265,80	0,00	10
18/02/2016	2016M00114 - Fontaine à chocolat	90,00	0,00	1
19/02/2016	2016M00106 - Luminaire (3)	364,97	0,00	1
19/02/2016	2016M00107 - Luminaire (2), projecteur (2)	517,80	0,00	1
19/02/2016	2016M00108 - Projecteur (3)	524,51	0,00	1
19/02/2016	2016M00109 - Luminaire encastré (4)	405,60	0,00	1
19/02/2016	2016F00017 - Frais notariés 27-32 Pont des tanneries	11 805,16	0,00	0
22/02/2016	2016M00111 - Projecteur	102,00	0,00	1
22/02/2016	2016M00112 - Moteur Vecfran 50/12 (3)	674,89	0,00	1
22/02/2016	2016M00143 - Chevalet magnetique DSIT	55,32	0,00	1
22/02/2016	2016M00149 - Coffre aluzinc dans benne	1 200,00	0,00	10
22/02/2016	2016M00359 - Vestiaire 3 cases, rayonnages	1 195,62	0,00	10
23/02/2016	2016M00113 - Manuscrit "L'Italie délivrée des Goths"	1 218,50	0,00	0
23/02/2016	2016M00124 - micro-ondes (15)	1 485,00	0,00	10
23/02/2016	2016M00240 - Clé USB	5,99	0,00	1
25/02/2016	2016M00269 - Tabouret sur roulettes-HG Centre Ville	180,37	0,00	1
25/02/2016	2016M00311 - Ouvrage ancien Devosge	42,75	0,00	0
26/02/2016	2016M00202 - Lave linge 10 kg	2 897,23	0,00	10
01/03/2016	2016M00125 - Imprimante HP Pro M402n (15)	3 546,00	0,00	5
01/03/2016	2016M00126 - Pack lavabo, mitigeur	512,17	0,00	1
01/03/2016	2016M00127 - Vidéo-projecteur Pico Philips	411,00	0,00	1
01/03/2016	2016M00148 - Vestiaire optim Museum jardin des sciences	135,11	0,00	1
02/03/2016	2016M00128 - Electrovanne	130,33	0,00	1
02/03/2016	2016M00132 - Aménagement espace bébé : cloisonnette, portillon	469,52	0,00	1
03/03/2016	2016M00129 - Sèche-cheveux (2)	1 873,07	0,00	10
03/03/2016	2016M00130 - Horloge (4)	430,56	0,00	1
03/03/2016	2016M00131 - Ballast (17)	612,00	0,00	1
03/03/2016	2016M00133 - Ballast (8)	722,50	0,00	1
03/03/2016	2016M00134 - Sèche cheveux	1 105,96	0,00	10
03/03/2016	2016M00135 - Kit vidéo(2), luminaire (2)	2 291,74	0,00	10
03/03/2016	2016M00136 - Projecteur (10)	702,00	0,00	1
03/03/2016	2016M00137 - Ventilateur (4), projecteur (3)	758,80	0,00	1
04/03/2016	2016M00138 - Coussins, sofas, fauteuils, espaces temps calmes	4 298,74	0,00	10
07/03/2016	2016M00144 - Colonne de fontaine avec robinet (4)	1 976,40	0,00	10
07/03/2016	2016M00145 - Sonos portables (2)	1 256,00	0,00	10
07/03/2016	2016M00147 - Sèche-cheveux (2)	1 943,48	0,00	10
07/03/2016	2016M00146 - Chauffe-eau (4)	1 287,29	0,00	10
09/03/2016	2016M00150 - Brother DR3200	305,28	0,00	1
09/03/2016	2016M00153 - 1 carte tarif restaurant Frères Proveyaux & 1 livr	5 190,00	0,00	0
09/03/2016	2016M00154 - Livres Fonds Bibliophilie-réserve	1 500,00	0,00	0
09/03/2016	2016M00155 - 4 livres Fonds Bibliophilie-réserve	1 465,00	0,00	0
09/03/2016	2016M00268 - Baladeuse à led (3)	212,39	0,00	1

Ville de Dijon - Dijon Ville - Budget principal - CA - 2016

Modalités et date d'acquisition	Désignation du bien	Valeur d'acquisition (coût historique)	Cumul des amortissements	Durée de l'amortissement
10/03/2016	2016M00156 - Interphone, kit audio, projecteur LED	5 623,55	0,00	10
10/03/2016	2016M00160 - Piano numérique Yamaha Clavinova	1 080,00	0,00	10
10/03/2016	2016M00169 - Machine mise sous plis RELAY 4000	13 800,00	0,00	5
11/03/2016	2016M00162 - Docking station(11),Joystick(2),Dell Simple E-Port	1 674,00	0,00	5
14/03/2016	2016M00174 - gravures et cartes anciennes	124,00	0,00	0
14/03/2016	2016O00038 - Développement Intranet	18 480,00	0,00	5
15/03/2016	2016M00164 - Tapis rectangle - Mape Delaunay	154,80	0,00	1
15/03/2016	2016M00165 - Banquette, chauffeuse - Mape delaunay	1 030,14	0,00	10
15/03/2016	2016M00167 - Ventilateur (2)	224,52	0,00	1
15/03/2016	2016M00212 - Banc sans dossier	433,07	0,00	1
15/03/2016	2016M00221 - Poste CD	274,55	0,00	1
15/03/2016	2016M00211 - Banc	279,74	0,00	1
15/03/2016	2016F00033 - Frais de publication acte adm. Jardin de l'Arsenal	852,00	0,00	0
16/03/2016	2016M00168 - Liseuse, étui	304,93	0,00	1
16/03/2016	2016M00301 - Echafaudage roulant (2)	499,68	0,00	1
17/03/2016	2016M00175 - Horloge, antenne (3)	1 881,90	0,00	10
17/03/2016	2016M00176 - Horloge mère (40)	3 792,00	0,00	10
17/03/2016	2016O00040 - Licence (25) Antivirus Deep Security (3ans)	1 996,50	0,00	5
18/03/2016	2016M00177 - Radiateur (3)	420,48	0,00	1
18/03/2016	2016M00178 - Vidéo	3 632,05	0,00	10
18/03/2016	2016M00179 - Détecteur incendie (2)	120,01	0,00	1
18/03/2016	2016M00180 - Cylindre avec organigramma	476,16	0,00	1
21/03/2016	2016M00181 - Mélangeur (5)	142,80	0,00	1
21/03/2016	2016M00182 - mitigeur (2)	149,66	0,00	1
21/03/2016	2016M00183 - WC	342,52	0,00	1
21/03/2016	2016M00184 - Liseuse KOBO AURA H20	179,99	0,00	1
21/03/2016	2016M00185 - Enceintes	59,98	0,00	1
21/03/2016	2016M00186 - Radiateur (2)	304,93	0,00	1
22/03/2016	2016M00187 - Chariot de lavage	236,64	0,00	1
22/03/2016	2016M00188 - Luminaire LED (8)	744,00	0,00	1
22/03/2016	2016M00189 - Ensemble de lettres autographes	513,00	0,00	0
22/03/2016	2016M00196 - Micros E914 Sennheiser statique (2)	746,00	0,00	1
23/03/2016	2016M00190 - Clé USB - HGPC	24,99	0,00	1
23/03/2016	2016M00191 - banquettes - HG DM	442,99	0,00	1
23/03/2016	2016M00220 - Armoire à pharmacie (5)	125,00	0,00	1
24/03/2016	2016M00192 - Horloge (3)	322,92	0,00	1
24/03/2016	2016M00194 - Luminaire	78,65	0,00	1
25/03/2016	2016M00197 - Projecteur LED	129,77	0,00	1
25/03/2016	2016M00198 - Réglette étanche (7)	349,94	0,00	1
25/03/2016	2016M00199 - Kit audio	530,60	0,00	1
25/03/2016	2016M00200 - Ballast (2)	250,32	0,00	1
29/03/2016	2016M00242 - coupe pain (10) et chariot (10)	2 683,60	0,00	10
29/03/2016	2016O00046 - Licence Exchange Reporter Plus	5 412,00	0,00	5
30/03/2016	2016M00208 - Pavé Led (4)	408,00	0,00	1
30/03/2016	2016M00324 - Coffre sur benne Immat CSB13EZ	0,00	0,00	1
31/03/2016	2016M00213 - Nacelle pour Théâtre des Feuillants	8 865,60	0,00	10
31/03/2016	2016M00214 - Base + 1 talkie au MVB	1 026,00	0,00	10
31/03/2016	2016M00215 - Ballast (20)	282,96	0,00	1
31/03/2016	2016M00216 - Ballast (10)	360,24	0,00	1
31/03/2016	2016M00217 - Convecteur,	188,20	0,00	1
31/03/2016	2016M00218 - Talkie walkie Motorola TLKR (2)	371,88	0,00	1
31/03/2016	2016M00219 - Moteur pour boule à facettes	127,20	0,00	1
31/03/2016	2016M00231 - Mini thermomètre (30)	1 002,24	0,00	10
31/03/2016	2016M00271 - Ajutage oase pour bassin	1 085,29	0,00	10
31/03/2016	2016M00274 - Projecteur de chantier portable	106,88	0,00	1
31/03/2016	2016M00318 - Perceuse visseuse	247,28	0,00	1
01/04/2016	2016M00222 - Escebeuu	105,65	0,00	1
01/04/2016	2016M00330 - Echange de deux talkies walkies	96,00	0,00	1
04/04/2016	2016M00223 - Réglette éclairage (19)	1 368,52	0,00	10
04/04/2016	2016M00224 - Luminaire (4)	1 425,60	0,00	10

Ville de Dijon - Dijon Ville - Budget principal - CA - 2016

Modalités et date d'acquisition	Désignation du bien	Valeur d'acquisition (coût historique)	Cumul des amortissements	Durée de l'amortissement
04/04/2016	2016M00225 - Kit audio	698,88	0,00	1
04/04/2016	2016M00237 - Calculatrice Casio MS-80VER (3)	94,93	0,00	1
05/04/2016	2016M00226 - Dalle caoutchouc	5 506,20	0,00	10
05/04/2016	2016M00227 - machine à relier Monts de Vignes Mat	163,52	0,00	1
05/04/2016	2016M00228 - calculatrices CAMS	7,74	0,00	1
05/04/2016	2016M00230 - cisaille, plastifieuse Champollion Elemen	250,56	0,00	1
05/04/2016	2016M00233 - Présentoir (2)	338,47	0,00	1
06/04/2016	2016M00234 - 66 dessins de Jean Dubois	20 910,00	0,00	0
06/04/2016	2016M00235 - Plastifieuse	132,24	0,00	1
06/04/2016	2016M00236 - Repose-pieds	40,96	0,00	1
06/04/2016	2016M00262 - Documents anciens concernant un épicier dijonnais	150,00	0,00	0
06/04/2016	2016M00336 - Chambre froide (2), équipements (9)	833,00	0,00	10
07/04/2016	2016M00239 - Caisson mobile (2) - EPA Clos Chauveau	678,13	0,00	1
08/04/2016	2016M00248 - Vitrine ext murale (2)	298,80	0,00	1
08/04/2016	2016M00249 - Tableau blanc (4)	465,00	0,00	1
08/04/2016	2016M00250 - IMac 27"/M390/CTO	2 725,20	0,00	5
11/04/2016	2016M00251 - Machine à tailler Flammarion Mat	73,75	0,00	1
11/04/2016	2016M00252 - Perforeur valendons été	102,62	0,00	1
11/04/2016	2016M00253 - IMac 27"/M390/CTO	2 725,20	0,00	5
11/04/2016	2016M00254 - Enregistreur conférence PHILIPS DVT 6000	132,05	0,00	1
12/04/2016	2016M00255 - HUAWEI ROUTEUR 4G+ E5186 (3)	917,88	0,00	5
12/04/2016	2016M00256 - HUAWEI E5577 BLANC (2)	471,60	0,00	1
12/04/2016	2016M00257 - Apple Iphone 6S Gris 64 Go	358,81	0,00	1
12/04/2016	2016M00258 - Apple Iphone 6S Gris 64 Go, Apple Iphone 6S Plus A	797,46	0,00	1
12/04/2016	2016M00270 - Semoir mini auto pour serres	5 566,80	0,00	10
13/04/2016	2016M00263 - Boîte métallique à godets (3)	148,86	0,00	1
13/04/2016	2016M00264 - Fournitures projet jardin partagés	368,65	0,00	1
13/04/2016	2016M00265 - Luminaire (3), kit vidéo	719,08	0,00	1
13/04/2016	2016M00266 - Fer à souder	10,90	0,00	1
15/04/2016	2016M00272 - Panneau exposition (3)	1 772,59	0,00	10
15/04/2016	2016M00273 - Meuble pour automate de prêt (2)	5 857,97	0,00	10
15/04/2016	2016M00275 - Livre pour le Fonds Bibliophilie-réservé "Hip-Hop	240,00	0,00	0
15/04/2016	2016M00276 - Livres d'Artistes (9)	640,00	0,00	0
15/04/2016	2016M00277 - Livre d'artiste "Concours de papa" dessins et coll	50,00	0,00	0
15/04/2016	2016M00278 - Livre pour le Fonds Anciens Parmentier	457,50	0,00	0
15/04/2016	2016M00279 - Livre d'Artiste "Roméo+Juliette Shakespeare"	30,00	0,00	0
18/04/2016	2016M00280 - Luminaire LED (15)	1 519,60	0,00	10
18/04/2016	2016M00281 - Luminaire (10)	702,92	0,00	1
18/04/2016	2016M00282 - Luminaire (10)	501,08	0,00	1
18/04/2016	2016M00283 - Kit vidéo	365,09	0,00	1
18/04/2016	2016M00292 - Canon EF 24/2.8 IS USM	599,00	0,00	1
18/04/2016	2016M00293 - Lave Linge Hublot CANDY 7 kgs	308,00	0,00	1
18/04/2016	2016M00304 - Pompe bassin	719,39	0,00	1
19/04/2016	2016M00286 - Antenne pour récepteur fixe Feuillants (8)	121,44	0,00	1
19/04/2016	2016M00367 - Bouche d'arrosage	667,44	0,00	1
20/04/2016	2016M00287 - Aspirateur Dorsal	1 101,60	0,00	10
20/04/2016	2016M00288 - Pack WC (4), mitigeur (20)	716,69	0,00	1
20/04/2016	2016M00289 - Robinet (20)	620,15	0,00	1
20/04/2016	2016M00290 - Mitigeur (5)	762,78	0,00	1
20/04/2016	2016M00291 - Mitigeur (3)	442,31	0,00	1
20/04/2016	2016M00358 - Baby rebondisseur	178,35	0,00	1
21/04/2016	2016M00294 - 3 Livres Fonds anciens	1 970,00	0,00	0
21/04/2016	2016M00295 - Chaise (50), chariot	972,48	0,00	10
21/04/2016	2016M00296 - Livre ancien La paysane pervertie de Restif de la	412,00	0,00	0
21/04/2016	2016M00320 - Aspirateur	261,12	0,00	1

Ville de Dijon - Dijon Ville - Budget principal - CA - 2016

Modalités et date d'acquisition	Désignation du bien	Valeur d'acquisition (coût historique)	Cumul des amortissements	Durée de l'amortissement
21/04/2016	2016M00353 - Tableaux blancs magnétiques 60x90 (2) musées	60,86	0,00	1
21/04/2016	2016M00360 - Diable pliant	45,88	0,00	1
21/04/2016	2016M00362 - Mitigeur douche, monotrou douche vaisselle	617,11	0,00	1
22/04/2016	2016M00341 - Chariot porte sac-mpe	119,64	0,00	1
25/04/2016	2016M00303 - Détecteur (3)	319,72	0,00	1
25/04/2016	2016M00422 - Appareil photo Sony DSC-HX60V + GPS noir	264,90	0,00	1
26/04/2016	2016M00305 - Clavier code (2)	336,10	0,00	1
26/04/2016	2016M00307 - Porte carton à dessin en métal	86,00	0,00	1
26/04/2016	2016M00308 - Chariot plateaux bois clair	442,80	0,00	1
28/04/2016	2016M00309 - Projecteurs pour Théâtre Fontaine d'Ouche	4 543,78	0,00	10
28/04/2016	2016M00310 - Amplificateurs QSC pour Théâtre des Feuillants	1 716,01	0,00	10
28/04/2016	2016M00313 - Ballast (10)	324,00	0,00	1
28/04/2016	2016M00314 - Kit vidéo (2)	331,20	0,00	1
28/04/2016	2016M00315 - Kit vidéo	207,60	0,00	1
28/04/2016	2016M00316 - Kit vidéo	848,40	0,00	10
28/04/2016	2016M00323 - Thermomètre (3)	20,70	0,00	1
28/04/2016	2016M00371 - Bac Alibert (3)	595,98	0,00	1
28/04/2016	2016M00560 - Panneau d'informations (6)	9 986,00	0,00	10
29/04/2016	2016M00317 - Luminaire (2)	478,51	0,00	1
29/04/2016	2016M00321 - 1 livre Fonds Bibliophilie-réserve	575,00	0,00	0
29/04/2016	2016M00322 - Protection mural (20)	2 070,78	0,00	10
30/04/2016	2016M00370 - Caisse à outils, servante d'atelier	351,66	0,00	1
30/04/2016	2016M00375 - Support double pour projecteur	69,36	0,00	1
30/04/2016	2016M00376 - Marchepied	198,88	0,00	1
30/04/2016	2016M00377 - Perceuse à percussion	186,20	0,00	1
30/04/2016	2016M00378 - Marchepied	149,99	0,00	1
30/04/2016	2016M00379 - Ponceuse vibrante	160,04	0,00	1
30/04/2016	2016M00385 - Coffret clé à choc et douilles	248,15	0,00	1
02/05/2016	2016M00326 - Tableau magnétique Champs Perdrix Elem	22,40	0,00	1
02/05/2016	2016M00329 - Machine à tailler RASED Alsace	79,10	0,00	1
02/05/2016	2016M00350 - Thermomètre digital	18,60	0,00	1
02/05/2016	2016M00354 - Meubles à plans roulés	3 057,00	0,00	10
03/05/2016	2016M00331 - Consoles de jeux	908,29	0,00	10
03/05/2016	2016M00333 - iPad Pro Wi-Fi+Cellular 128 Go	1 888,72	0,00	5
03/05/2016	2016M00334 - Fauteuil jardin - CCFO	29,98	0,00	1
03/05/2016	2016M00337 - Poteau badminton scolaire (2)	590,00	0,00	1
03/05/2016	2016M00338 - Tramp'lo Imp (3),vélo opulse (3),totein musical	6 932,88	0,00	10
03/05/2016	2016M00339 - Réfrigérateur beko, micro onde proline GS200S inox	198,99	0,00	1
03/05/2016	2016M00346 - Loupes de lecture	91,00	0,00	1
03/05/2016	2016M00386 - Balance, désinsectiseur	213,60	0,00	1
03/05/2016	2016M00416 - Fauteuil twist	71,92	0,00	1
03/05/2016	2016M00514 - Moteur pour balayeuse ravo compact	14 520,00	0,00	12
03/05/2016	2016R00071 - Emprises 44-48, rue de Chenôve DIJON	33 046,00	0,00	0
04/05/2016	2016M00340 - Hautparleur (2)	738,00	0,00	1
04/05/2016	2016M00342 - Frais de tva transport depuis la Suisse/mob exo	2 876,00	0,00	10
04/05/2016	2016M00343 - Livres Fonds ancien Julii Obsequentiæ Prodigiorum	1 545,00	0,00	0
04/05/2016	2016M00394 - Siège de bureau ERGOS (2 please, 3 reply)	2 013,00	0,00	10
06/05/2016	2016M00344 - Mobilier de rangement (6) Théâtre Grésilles 16	47,94	0,00	1
06/05/2016	2016M00345 - Mobilier de rangement (2) Théâtre des Grésilles 16	216,00	0,00	1
09/05/2016	2016M00348 - Décodeur TNT voltaire Mat	60,00	0,00	1
09/05/2016	2016M00349 - Imprimante HP Officejet 4650 - CMS	124,80	0,00	1

Ville de Dijon - Dijon Ville - Budget principal - CA - 2016

Modalités et date d'acquisition	Désignation du bien	Valeur d'acquisition (coût historique)	Cumul des amortissements	Durée de l'amortissement
09/05/2016	2016O00065 - Licences Acrobat Pro(12),Photoshop(8), Indesign(3)	13 176,00	0,00	5
09/05/2016	2016O00066 - Maelis Licences Web Services (Family, Activity,sch	27 216,00	0,00	5
10/05/2016	2016M00351 - Chariot trois tablettes	577,88	0,00	1
10/05/2016	2016M00352 - Liseuse (4)	999,84	0,00	10
10/05/2016	2016M00355 - 2016 - Ecoles- Ecran tactile ClaverTouch (2)	7 358,77	0,00	5
10/05/2016	2016M00356 - Urinoir (3), kit chasse (4), robinet(4), détecteur	2 497,84	0,00	10
10/05/2016	2016O00067 - Logiciel RAD-développement d'évolutions	1 084,80	0,00	5
11/05/2016	2016M00361 - Climatiseur mobile (5)	2 352,00	0,00	10
11/05/2016	2016M00364 - Ouvrage ancien de Charles Muteau	131,00	0,00	0
11/05/2016	2016M00400 - Lit surélevé, matelas	564,17	0,00	1
11/05/2016	2016M00407 - Plastifieuse	124,90	0,00	1
11/05/2016	2016M00437 - Vestiaire (4)	486,24	0,00	1
12/05/2016	2016M00365 - Pince multimètre TRMS 400A	152,09	0,00	1
12/05/2016	2016M00366 - Table pliante Lifetime (12)	732,38	0,00	1
12/05/2016	2016M00405 - Bac à eau et sable-HGDM	225,15	0,00	1
13/05/2016	2016M00369 - Disjoncteur (2)	322,80	0,00	1
13/05/2016	2016M00502 - Talkie-walkie (2)	180,00	0,00	1
17/05/2016	2016M00372 - Vérin électrique avec étrier et console fixation	234,00	0,00	1
17/05/2016	2016M00414 - Miroir Chatel 407 Vision 180°	224,40	0,00	1
18/05/2016	2016M00373 - Plastifieuse Flammarion mat	91,14	0,00	1
18/05/2016	2016M00374 - Plastifieuse Champs perdrix mat	91,14	0,00	1
18/05/2016	2016M00415 - Chariot à glissières (4)	753,60	0,00	1
18/05/2016	2016M00520 - 2 Tableaux blancs émaillés bi-office- Tableaux II	366,01	0,00	1
18/05/2016	2016M01073 - MG Motopompe (2) et taille haies	1 736,99	0,00	10
19/05/2016	2016M00381 - Moteur marinier 40/17,support volet roulant CS Balz	193,16	0,00	1
19/05/2016	2016M00382 - Moteur volet roulant - GS Chateau Pouilly (5)	2 394,80	0,00	10
19/05/2016	2016M00383 - Lavabo, robinet	487,30	0,00	1
19/05/2016	2016M00387 - But de basket	580,80	0,00	1
20/05/2016	2016M00388 - Machine à laver Front BSH pour les écoles	329,62	0,00	1
20/05/2016	2016M00389 - Machine à laver indesit pour les écoles	272,62	0,00	1
20/05/2016	2016M00391 - Pieds de bureau pour Théâtre des Grésilles	10,00	0,00	1
23/05/2016	2016M00397 - Ballast (10)	903,12	0,00	10
23/05/2016	2016M00399 - Kit vidéo	745,98	0,00	1
23/05/2016	2016M00435 - Armoire 2 portes	588,36	0,00	1
23/05/2016	2016M00501 - Marchepied	659,77	0,00	1
24/05/2016	2016M00637 - Vestiaire (6)	729,36	0,00	1
24/05/2016	2016M00401 - Vidéoprojecteur Optoma w350	600,00	0,00	1
24/05/2016	2016M00413 - Transpalette pour les réserves Divia	305,16	0,00	1
24/05/2016	2016M00506 - Compresseur	475,20	0,00	1
25/05/2016	2016M00418 - PICO SIEGE BAS	400,97	0,00	1
25/05/2016	2016M00420 - Luminaire (2)	374,88	0,00	1
25/05/2016	2016M00421 - Radiateur	214,78	0,00	1
25/05/2016	2016M00471 - Animal secteur animalier (10)	937,20	0,00	1
25/05/2016	2016M00481 - Enregistreur Philips DVT 60000	145,72	0,00	1
26/05/2016	2016M00423 - Boîte aux lettres (4)	349,44	0,00	1
26/05/2016	2016M00424 - Talkie walkie Motorola TLKR T80 extreme quad (2)	277,68	0,00	1
26/05/2016	2016M00425 - Canoé (2), stand up paddle gonflable (3)	3 807,00	0,00	10
27/05/2016	2016M00432 - Cafetière	59,99	0,00	1
27/05/2016	2016M00498 - Diabolo J3851	7 936,20	0,00	10
27/05/2016	2016M00505 - Débroussailluse CITY CUT (3)	10 248,00	0,00	10
30/05/2016	2016M00434 - Calculatrice (9) élémentaire valendons	37,49	0,00	1
30/05/2016	2016M00468 - Fauteuil travail (6), chaise (12)	1 813,97	0,00	10

Ville de Dijon - Dijon Ville - Budget principal - CA - 2016

Modalités et date d'acquisition	Désignation du bien	Valeur d'acquisition (coût historique)	Cumul des amortissements	Durée de l'amortissement
30/05/2016	2016M00499 - Grue atelier manuel pliante	698,00	0,00	1
30/05/2016	2016M00509 - Mini thermomètre-HG Bourroches	46,31	0,00	1
31/05/2016	2016M00436 - Elément haut 1 porte (6), Elément haut 2 portes(4)	730,18	0,00	1
31/05/2016	2016M00438 - Aérotherm	1 081,20	0,00	10
31/05/2016	2016M00439 - Ballast (6)	325,15	0,00	1
31/05/2016	2016M00440 - Amorceur (6)	116,64	0,00	1
31/05/2016	2016M00480 - Plastifieuse-HG Balzac	94,00	0,00	1
31/05/2016	2016M00500 - Table élévatrice OPSIAL 330kg	503,82	0,00	1
31/05/2016	2016M00507 - Souffleur thermique, tronçonneuse thermique STIHL	7 818,00	0,00	10
01/06/2016	2016M00441 - Luminaire (2)	444,55	0,00	1
01/06/2016	2016M00442 - Kit spot (4), kit charnière (4)	639,14	0,00	1
01/06/2016	2016M00443 - 150 tables - Diverses élémentaires	8 920,26	0,00	10
01/06/2016	2016M00444 - Table(76),chaise(100),banc11- Diverses maternelles	13 759,28	0,00	10
01/06/2016	2016M00445 - Boîtes aux lettres	1 860,00	0,00	10
01/06/2016	2016M00446 - Boîtes à livres quartier F.O. (4)	2 000,00	0,00	10
01/06/2016	2016M00447 - Boîtes à livres Montchapet (3)	2 000,00	0,00	10
01/06/2016	2016M00448 - Thermomètre	21,00	0,00	1
01/06/2016	2016M00449 - Boîtes à livres Bourroches (4)	2 000,00	0,00	10
01/06/2016	2016M00450 - Table (95)	6 876,42	0,00	10
01/06/2016	2016M00451 - Liseuse KOBO (4)	999,84	0,00	10
02/06/2016	2016M00666 - Tablette Samsung (3) + sacs (3)	926,70	0,00	10
02/06/2016	2016M00452 - Liseuse KOBO	249,96	0,00	1
02/06/2016	2016M00453 - Clé USB 8Go - Voltaire Mat	8,36	0,00	1
02/06/2016	2016M00454 - Pendule (4) - Alsace mat	31,81	0,00	1
02/06/2016	2016M00455 - Clé usb 16Go - Larrey élé	11,86	0,00	1
02/06/2016	2016M00456 - Tableau blanc, calculatrice (3) - Larrey élé	28,61	0,00	1
02/06/2016	2016M00457 - Taille crayon électrique - Anjou Elem	7,25	0,00	1
02/06/2016	2016M00458 - Pieds enceinte Théâtre Fontaine d'Ouche	760,92	0,00	1
02/06/2016	2016M00460 - Porte serviette (10)	322,08	0,00	1
02/06/2016	2016M00461 - 6 livres d'artistes	45,00	0,00	0
02/06/2016	2016M00462 - 5 livres d'artistes	80,00	0,00	0
02/06/2016	2016C00076 - Développement Intranet & My Dijon	97 650,00	0,00	5
03/06/2016	2016M00463 - Machine à tailler Darcy Elem	39,55	0,00	1
03/06/2016	2016M00464 - clé usb monts de vignes élé	11,10	0,00	1
03/06/2016	2016M00466 - Clé USB Drapeau Elem	5,57	0,00	1
03/06/2016	2016M00467 - Coussin gaufrier Bastide	32,10	0,00	1
03/06/2016	2016M00469 - Calculatrice (5) Varennes élé	10,36	0,00	1
03/06/2016	2016M00470 - Panneau mural ISCO	18,48	0,00	1
06/06/2016	2016M00636 - Tondeuse (4)	3 237,60	0,00	10
06/06/2016	2016M00472 - Clé USB (2) Mansart Mat	13,93	0,00	1
06/06/2016	2016M00473 - Machine à tailler - Mansart Mat	45,92	0,00	1
06/06/2016	2016M00474 - Lecteur audio MP3 (3)	104,98	0,00	1
06/06/2016	2016M00476 - Extraits PV, arrêtés, délibérations du XVIIIe s.	200,00	0,00	0
06/06/2016	2016M00516 - Chariot MPO double	2 165,50	0,00	10
06/06/2016	2016M00573 - Chaises,poussette,lits	161,83	0,00	1
07/06/2016	2016M00477 - unité centrale RASÉD Alsace Mme FERRY	562,31	0,00	1
07/06/2016	2016M00478 - Projecteur LCD Epson	0,00	0,00	1
07/06/2016	2016M00479 - Siège de travail dessinateur ERGOS	373,40	0,00	1
08/06/2016	2016M00482 - Projecteur ABS Rechargeable	41,27	0,00	1
08/06/2016	2016M00511 - Couchette (14), cadre-Delaunay	561,13	0,00	1
08/06/2016	2016M00523 - Plan réunion, Caisson	380,18	0,00	1
09/06/2016	2016M00486 - Escabeau, armoire à clés	201,88	0,00	1
09/06/2016	2016M00489 - Chauffe eau (4), lavabo, évier	1 731,82	0,00	10
09/06/2016	2016M00490 - Applique (3), réglette	582,72	0,00	1
09/06/2016	2016M00491 - Mitigeur	450,55	0,00	1
09/06/2016	2016M00545 - Chariot à linge -Grésilles	328,80	0,00	1
10/06/2016	2016M00494 - Kit vidéo	1 340,96	0,00	10

Ville de Dijon - Dijon Ville - Budget principal - CA - 2016

Modalités et date d'acquisition	Désignation du bien	Valeur d'acquisition (coût historique)	Cumul des amortissements	Durée de l'amortissement
10/06/2016	2016M00495 - Réfrigérateur beko 212 L	329,00	0,00	1
10/06/2016	2016M00496 - Réfrigérateur beko 212 L	329,00	0,00	1
10/06/2016	2016M00497 - Chariot de lavage	174,17	0,00	1
10/06/2016	2016M00549 - Plan réunion (2), caisson (2)	862,76	0,00	10
10/06/2016	2016M00550 - Plan réunion (2), caisson (2)	862,76	0,00	10
10/06/2016	2016M00551 - Plan réunion (3), caisson (3)	1 328,20	0,00	10
10/06/2016	2016M00552 - Plan réunion (2), caisson (2)	862,76	0,00	10
10/06/2016	2016M00554 - Plan réunion (2), caisson (2)	948,01	0,00	10
14/06/2016	2016M00510 - disque dur Quest Mat	107,99	0,00	1
14/06/2016	2016M00512 - Calculatrice(20) tableau blanc Champs Perdrix Elem	74,90	0,00	1
14/06/2016	2016M00515 - Calculatrice (12) Beaumarchais Elem	12,43	0,00	1
15/06/2016	2016M00518 - Copieurs MP 301 (3)	3 145,00	0,00	5
15/06/2016	2016M00519 - Tensionmètre	65,88	0,00	1
15/06/2016	2016M00521 - MAD/MVB - Transpalette pour les réserves Divia	681,60	0,00	1
15/06/2016	2016M00522 - Boomwhackers(2) metallonotes (3)	743,89	0,00	1
15/06/2016	2016M00528 - oeuvres de Crébillon Père	61,00	0,00	0
16/06/2016	2016M00524 - Calculatrice (15) Colette Elem	31,08	0,00	1
16/06/2016	2016M00526 - tableau élé maladière	12,36	0,00	1
16/06/2016	2016M00527 - Calculatrice (10) - varennes élé	20,72	0,00	1
16/06/2016	2016M00561 - Contrôleur de géométrie, griffe à 4 points (2)	14 280,00	0,00	10
17/06/2016	2016M00529 - tableau blanc petites roches élé	35,20	0,00	1
17/06/2016	2016M00530 - réassort mobilier bibliothèque	4 028,90	0,00	10
17/06/2016	2016M00531 - Perforateur et pèse lettres larrey élé	123,78	0,00	1
17/06/2016	2016M00532 - Interphone, projecteur Led (2)	798,44	0,00	1
17/06/2016	2016M00534 - Garage à vélo (3)	180,43	0,00	1
17/06/2016	2016M00537 - Kit vidéo	972,95	0,00	10
20/06/2016	2016M00541 - Calculatrice (15) voltaire élé	31,05	0,00	1
21/06/2016	2016M00661 - Marche benne gauche (avec pièces)	2 597,59	0,00	12
21/06/2016	2016M00543 - Horloge (3)	1 526,22	0,00	10
21/06/2016	2016M00544 - taille crayons électrique ouest élé	7,25	0,00	1
22/06/2016	2016M00553 - Appareil photo SONY DSC-W830	129,98	0,00	1
22/06/2016	2016M00555 - Pavé LED (60)	4 824,00	0,00	10
22/06/2016	2016M00556 - Antenne, horloge	1 152,41	0,00	10
22/06/2016	2016M00557 - Luminaire (2)	167,76	0,00	1
22/06/2016	2016M00558 - Luminaire	29,54	0,00	1
22/06/2016	2016M00559 - Kit vidéo	75,82	0,00	1
23/06/2016	2016M00562 - Carte Fax - Affaires Générales	290,86	0,00	1
23/06/2016	2016M00563 - Titreuse Flammarion Elem	41,42	0,00	1
23/06/2016	2016M00564 - Cafetière thermo	59,99	0,00	1
23/06/2016	2016M00565 - Lavabo	45,56	0,00	1
23/06/2016	2016M00566 - Poste Aastra (15)	1 485,00	0,00	10
23/06/2016	2016M00567 - Luminaire (10), caméra vidéo	2 357,92	0,00	10
23/06/2016	2016M00585 - Miroir chat	277,20	0,00	1
23/06/2016	2016M00592 - Miroir orient	756,00	0,00	1
23/06/2016	2016O00083 - Licence Adobe Museum	355,20	0,00	1
24/06/2016	2016M00638 - chaise (50)	4 828,80	0,00	10
24/06/2016	2016M00639 - table ronde (3) et table rectangulaire (4)	2 024,94	0,00	10
24/06/2016	2016M00640 - chaise (55)	5 311,68	0,00	10
24/06/2016	2016M00641 - table ronde (10)	4 065,48	0,00	10
24/06/2016	2016M00692 - Fauteuil espace jeunes Champollion (9)	504,42	0,00	1
24/06/2016	2016M00569 - Luminaire (4)	643,10	0,00	1
24/06/2016	2016M00570 - calculatrices Anjou Elem	24,86	0,00	1
27/06/2016	2016M00575 - calculatrice petit bernard élé	2,07	0,00	1
27/06/2016	2016M00576 - clé usb petit bernard élé	8,37	0,00	1
27/06/2016	2016M00577 - clé usb mansart élé	8,37	0,00	1
27/06/2016	2016M00578 - calculatrice beker élé	31,05	0,00	1
27/06/2016	2016M00579 - Sèche-main (2)	592,56	0,00	1
27/06/2016	2016M00580 - Hp Pro Book 450 + Mobillis (50)	1 780,10	0,00	5
27/06/2016	2016M00581 - HP Prodesk + Validations Master	558,00	0,00	1
27/06/2016	2016M00582 - Validation master	14,40	0,00	1

Ville de Dijon - Dijon Ville - Budget principal - CA - 2016

Modalités et date d'acquisition	Désignation du bien	Valeur d'acquisition (coût historique)	Cumul des amortissements	Durée de l'amortissement
27/06/2016	2016M00583 - Hp Probook 450 (10) + Mobilis (10)	6 996,00	0,00	5
27/06/2016	2016M00584 - Ecrans (107)	12 840,00	0,00	5
28/06/2016	2016M00624 - Fontaine bio	4 039,20	0,00	10
28/06/2016	2016M00686 - Nettoyeur haute pression FDX ELITE	996,00	0,00	10
28/06/2016	2016M00687 - MG Epaneur d'engrais pour les aires sportives	660,00	0,00	1
28/06/2016	2016M00688 - LD Chalet de rangt GS Varennes	3 967,20	0,00	10
28/06/2016	2016M00689 - LD Chalet de rangement Alsh Tivoli	3 967,20	0,00	10
28/06/2016	2016M00586 - Ecrans 21"5 (2)	240,00	0,00	1
28/06/2016	2016M00587 - Postes HP, HP Probook, Surface 4, Mobilis,	49 138,60	0,00	5
28/06/2016	2016M00589 - Table-CFFO	9,99	0,00	1
28/06/2016	2016M00590 - tableau maladière été	21,21	0,00	1
29/06/2016	2016M00628 - Meuble range sacs	407,47	0,00	1
29/06/2016	2016M00633 - Bloc à tiroirs (2)	393,26	0,00	1
29/06/2016	2016M00634 - Tableau liège	23,29	0,00	1
29/06/2016	2016M00591 - Chalumaau, bouteille	297,48	0,00	1
29/06/2016	2016M00594 - Novolam Lambourde (6)	3 232,32	0,00	10
29/06/2016	2016M00596 - Presse étai de luxe force 450 kg	29,41	0,00	1
30/06/2016	2016M00627 - Chariot-Tivoli	195,84	0,00	1
30/06/2016	2016M00714 - Plastifieuse	42,00	0,00	1
30/06/2016	2016M00741 - Kit tchoukball, dérouleur papier	474,67	0,00	1
30/06/2016	2016M00767 - Massicot - ALSH ANJOU	122,56	0,00	1
30/06/2016	2016M00593 - Poussette, chaise	735,83	0,00	1
30/06/2016	2016M00597 - Thermomètre congèle (4)	8,00	0,00	1
01/07/2016	2016M00598 - Ordinateurs de bureau (Etiquetage)	540,00	0,00	1
01/07/2016	2016M00599 - Ecrans (50)	6 000,00	0,00	5
01/07/2016	2016M00600 - HP Prodesk 400 (50)	27 180,00	0,00	5
01/07/2016	2016M00601 - Migration poste Xp - Lecteurs SDD et Kit de montag	3 192,00	0,00	5
01/07/2016	2016M00602 - Ecrans (43)	5 160,00	0,00	5
01/07/2016	2016M00603 - HP Prodesk 400 (55)	30 675,60	0,00	5
01/07/2016	2016M00604 - Hp Prodesk 400 (54)	30 132,00	0,00	5
01/07/2016	2016M00605 - HP Prodesk 400 (40)	22 320,00	0,00	5
01/07/2016	2016M00606 - Kit vidéo	1 350,00	0,00	10
01/07/2016	2016M00607 - Luminaire Led (5)	42,00	0,00	1
01/07/2016	2016M00608 - Horloge (2)	277,15	0,00	1
01/07/2016	2016M00611 - calculatrice voltaire été	10,36	0,00	1
01/07/2016	2016M00759 - Micro-ondes (3) pour espace repas MBA-CIAP	299,97	0,00	1
02/07/2016	2016M00629 - Glacière-hg Mansart	46,00	0,00	1
04/07/2016	2016M00613 - Achat robot coupe + table porte machine	1 477,18	0,00	10
04/07/2016	2016M00614 - panneau mural Champollion Mat	18,48	0,00	1
04/07/2016	2016M00615 - clé USB Ouest Mat	16,73	0,00	1
04/07/2016	2016M00619 - Coffret électrique	4 751,82	0,00	10
04/07/2016	2016M00621 - Boite dérivation(15), collier, adaptateur	1 064,33	0,00	10
05/07/2016	2016M00617 - vidéoprojecteur Colette Elem	468,90	0,00	1
05/07/2016	2016M00618 - téléviseur Voltaire Mat	313,46	0,00	1
05/07/2016	2016M00622 - Relour 120X60 cm pour bureau EPURE	259,70	0,00	1
05/07/2016	2016M00623 - Bureau EPURE 180X90 cm TWIN EDGE	459,59	0,00	1
05/07/2016	2016M00762 - Cafetiere gfo	69,99	0,00	1
06/07/2016	2016M00630 - Poubelle, tableau	10,90	0,00	1
06/07/2016	2016M00631 - Poubelle, tableau	12,18	0,00	1
06/07/2016	2016M00773 - Tableau blanc émaillé magnétique DDP (5)	150,48	0,00	1
07/07/2016	2016M00642 - MVB - 2 aspirateurs V3 avec sacs	328,20	0,00	1
07/07/2016	2016M00763 - Lits surélevés et matelas (5)	1 949,67	0,00	10
08/07/2016	2016M00643 - clé USB Alsace Elem	8,36	0,00	1
08/07/2016	2016M00644 - clé USB Coteaux du Suzon Mat	5,57	0,00	1
08/07/2016	2016M00645 - cisaille, machine à relier Coteaux du Suzon Mat	170,59	0,00	1
08/07/2016	2016M00647 - clé USB Eiffel Elem	5,57	0,00	1
08/07/2016	2016M00648 - calculatrice monts de vignes été	11,18	0,00	1

Ville de Dijon - Dijon Ville - Budget principal - CA - 2016

Modalités et date d'acquisition	Désignation du bien	Valeur d'acquisition (coût historique)	Cumul des amortissements	Durée de l'amortissement
08/07/2016	2016M00649 - Tournevis, Lime électrique, boîtes	401,19	0,00	1
08/07/2016	2016M00650 - Escabeau	119,24	0,00	1
08/07/2016	2016M00651 - calculatrices IME (10) Les Ecayennes	20,72	0,00	1
08/07/2016	2016M00679 - Clôture paillon pele (50)	1 126,50	0,00	10
08/07/2016	2016M00713 - MG Taille haie électrique	1 164,00	0,00	10
08/07/2016	2016M00774 - Tableau blanc Exploitation	30,40	0,00	1
08/07/2016	2016R00026 - Acte acquisition sol de rue Charmette-Domec-Jolive	937,34	0,00	0
09/07/2016	2016M00798 - Ventilateur (2)	139,98	0,00	1
10/07/2016	2016M00794 - Bureau (6), caisson (8), armoire basse (2)	5 151,07	0,00	10
11/07/2016	2016M00653 - Fauteuil PLEASE à roulettes pour sols durs (9)	4 012,52	0,00	10
11/07/2016	2016M00654 - Fauteuil PLEASE (11)	4 904,20	0,00	10
11/07/2016	2016M00656 - tableau blanc magnétique (6) Drapeau Mat	74,13	0,00	1
11/07/2016	2016M00657 - machine à tailler électrique Drapeau Mat	45,92	0,00	1
11/07/2016	2016M00677 - ouvrage ancien sur Guynemer	37,00	0,00	0
11/07/2016	2016M00779 - Lampe de bureau et paper board AG	207,43	0,00	1
11/07/2016	2016M00781 - Trieur mural nouvelle cuisine	137,71	0,00	1
11/07/2016	2016M00799 - Essoreuse à salade	134,40	0,00	1
11/07/2016	2016Q00086 - Nouvelle méthode de suppression d'inscription scol	684,00	0,00	1
12/07/2016	2016M00658 - tablette Samsung Galaxy S2 Voltaire Mat	389,78	0,00	1
12/07/2016	2016M00659 - clé USB Maladière Mat	20,83	0,00	1
12/07/2016	2016M00663 - Convecteur (3)	451,91	0,00	1
12/07/2016	2016M00665 - Luminaire (2)	165,60	0,00	1
12/07/2016	2016M00667 - Ensemble thermostat	102,23	0,00	1
13/07/2016	2016M00668 - Boîte à livres (7) Centre-Ville	1 512,00	0,00	10
13/07/2016	2016M00669 - Boîte à livres (4) - Maladière	1 068,00	0,00	10
13/07/2016	2016M00670 - Horodateur strada parking Condorce (2) rbst CUGD	1 962,00	0,00	10
13/07/2016	2016M00671 - Tableau verennes élé	15,47	0,00	1
13/07/2016	2016M00672 - calculatrices (20) Chateau de Pouilly Elem	41,44	0,00	1
13/07/2016	2016M00673 - calculatrices (3) petit bernard élé	6,21	0,00	1
13/07/2016	2016M00674 - Main courante (20)	562,03	0,00	1
13/07/2016	2016M00683 - Lave-vaisselle meiko	4 790,40	0,00	10
13/07/2016	2016M00830 - LD Jeux pour Dijon Plage	1 592,64	0,00	10
13/07/2016	2016M00831 - Jeux pour GS unimini zelles (3)	6 477,60	0,00	10
13/07/2016	2016M00784 - Repose pieds (2) Education-Jeunesse	53,18	0,00	1
13/07/2016	2016M00792 - Babyphone	107,91	0,00	1
15/07/2016	2016M00676 - clé USB Darcy Mat	5,57	0,00	1
18/07/2016	2016M00678 - machine à tailler Maladière Mat (2)	91,84	0,00	1
18/07/2016	2016M00680 - Douche sporting (10)	1 226,28	0,00	10
18/07/2016	2016M00681 - Robinet mélangeur (9)	241,21	0,00	1
18/07/2016	2016M00682 - Chariot sèche dessins EPA Clos Chauveau	61,18	0,00	1
18/07/2016	2016M00684 - Cisaille Varennes Mat	30,31	0,00	1
18/07/2016	2016M00685 - Cendrier mural	74,99	0,00	1
18/07/2016	2016M00776 - Destructeur doc AG, cisaille, calculatrice finances	372,97	0,00	1
18/07/2016	2016M00778 - Agrafeuse et kit pupitre DRH	206,28	0,00	1
18/07/2016	2016M00795 - Bureau (10)	3 477,36	0,00	10
18/07/2016	2016M00796 - Bureau (5)	1 748,16	0,00	10
19/07/2016	2016M00690 - Clé USB rased Alsace	8,36	0,00	1
19/07/2016	2016M00691 - Calculatrice Champs Perdrix Elem (6)	12,43	0,00	1
19/07/2016	2016M00693 - Clé USB Petites Roches Mat (2)	16,72	0,00	1
19/07/2016	2016M00787 - Lit DELUXE Pois, lit DELUXE Urban	181,83	0,00	1
19/07/2016	2016M00788 - Chaise Polly Magic Mirage (2)	299,80	0,00	1
19/07/2016	2016M00789 - Buggyboard mini Noir/rouge V2 (2)	107,82	0,00	1
20/07/2016	2016M00694 - tableau Champollion Elem	21,21	0,00	1
20/07/2016	2016M00695 - Tente Arpenaz (4) ALSH MANSART	199,96	0,00	1

Ville de Dijon - Dijon Ville - Budget principal - CA - 2016

Modalités et date d'acquisition	Désignation du bien	Valeur d'acquisition (coût historique)	Cumul des amortissements	Durée de l'amortissement
20/07/2016	2016M00696 - Carte micro SD + accessoires Go pro	52,87	0,00	1
20/07/2016	2016M00697 - Fauteuil Steelcase série Please (4)	1 783,36	0,00	10
20/07/2016	2016M00777 - Calculatrice Service achats	10,36	0,00	1
21/07/2016	2016M00699 - Machine à tailler Darcy Elem	7,25	0,00	1
21/07/2016	2016M00703 - Taille crayon élec,calculatrice(21Champollion Elem	96,68	0,00	1
21/07/2016	2016M00706 - Micro chaine Panasonic SC PMX70	249,00	0,00	1
21/07/2016	2016M00763 - Radar pédagogique Jouvence Monton (3)	5 400,00	0,00	10
22/07/2016	2016M00709 - tableau Drapeau Mat	18,48	0,00	1
25/07/2016	2016M00715 - Bloc 4 boîtes aux lettres	289,62	0,00	1
26/07/2016	2016M00716 - Caméra Go pro Hero + LCD	174,99	0,00	1
26/07/2016	2016M00717 - Paniers(2)de basket relevable -Boivin	14 151,07	0,00	10
26/07/2016	2016M00718 - Chaîne HIFI Mansart Mat	94,80	0,00	1
26/07/2016	2016M00719 - Ordinateur acer X122 (2), imprimante Eiffel Elem	825,84	0,00	5
26/07/2016	2016M00720 - Pack lavabp	105,02	0,00	1
26/07/2016	2016M00721 - Chalumeau, lance	183,38	0,00	1
26/07/2016	2016M00723 - Appareil photos Canon Ixus 180(2) clés USB (2)	325,96	0,00	1
26/07/2016	2016M00791 - Réservoir 500 litres	1 438,12	0,00	10
27/07/2016	2016M00725 - Projecteur ABS rechargeable	41,27	0,00	1
27/07/2016	2016M00801 - Cadres et roulettes inox armoire	4 598,00	0,00	10
28/07/2016	2016M00728 - Electrovanne (3), Luminaire LED (3)	7 764,05	0,00	10
30/07/2016	2016M00786 - Bac rectangle-Montchapet	162,65	0,00	1
31/07/2016	2016M00846 - Mitigeur (5), kit tempo APP (2)	577,10	0,00	1
01/08/2016	2016M00732 - Pièces détachées de volet Hallès	347,04	0,00	1
01/08/2016	2016M00733 - Pince multimètre	168,29	0,00	1
01/08/2016	2016O00090 - Licence applicative MyDijon 2016	5 940,00	0,00	5
02/08/2016	2016M00736 - Luminaire LED (6)	533,64	0,00	1
02/08/2016	2016M00737 - Appel iPhone 6s Gris 64Go (2)	1 140,12	0,00	5
03/08/2016	2016M00738 - Sécateur électrique Treelion M45 Pellenc (2)	3 300,00	0,00	10
03/08/2016	2016M00984 - Jeu ressort la moto pour GS Ouest	3 508,80	0,00	10
03/08/2016	2016M00985 - Jeux ressort la moto pour GS Petites Roches	8 032,92	0,00	10
04/08/2016	2016M00739 - Remorque plateforme avec plancher	4 014,13	0,00	10
04/08/2016	2016M00742 - Evier, mélangeur, meuble évier	300,69	0,00	1
04/08/2016	2016M00743 - Evier, mélangeur	260,38	0,00	1
05/08/2016	2016M00744 - Postes informatiques-Prestat techniciens-Mai 2016	11 760,00	0,00	5
05/08/2016	2016M00745 - Postes informatiques-Prestat techniciens-Juin 2016	12 936,00	0,00	5
05/08/2016	2016M00746 - Fauteuil de travail standard	445,84	0,00	1
05/08/2016	2016O00092 - Spécifications Application Péricolaire	2 352,00	0,00	5
08/08/2016	2016M00748 - Cafetière pour la Nef	59,99	0,00	1
08/08/2016	2016M00750 - Luminaire LED (6)	470,88	0,00	1
08/08/2016	2016M00836 - Luminaire (8)	365,28	0,00	1
09/08/2016	2016M00754 - Repose-pieds massant (10)	377,88	0,00	1
09/08/2016	2016M00755 - Tabouret sur roulettes Mme Denizot MBA	240,52	0,00	1
09/08/2016	2016M00756 - Pack cuvette	235,33	0,00	1
09/08/2016	2016M00775 - Oeuvres poétiques Aloysius BERTRAND	60,00	0,00	0
10/08/2016	2016M00758 - Acquisition de 2 livres d'artistes	595,00	0,00	0
10/08/2016	2016M00760 - Livre Marjon Mudde - La poule au po n° 5/11	180,00	0,00	0
10/08/2016	2016M00761 - Ballast (10)	791,52	0,00	1
11/08/2016	2016M00764 - Bureau droit SERENIS	1 010,64	0,00	10
11/08/2016	2016M00766 - Kit vidéo	487,55	0,00	1
11/08/2016	2016M00769 - Transat (30)-Parasol (40) Dijon Plage	6 726,00	0,00	10
11/08/2016	2016M00835 - Horloge selekta 170 TOP2	138,58	0,00	1
12/08/2016	2016M00771 - Projecteur LCD EPSON EB W29 3000 lumens	604,80	0,00	1

Ville de Dijon - Dijon Ville - Budget principal - CA - 2016

Modalités et date d'acquisition	Désignation du bien	Valeur d'acquisition (coût historique)	Cumul des amortissements	Durée de l'amortissement
12/08/2016	2016M00772 - Kit audio	1 340,86	0,00	10
16/08/2016	2016O00103 - Site Web www.dijon.fr	74 466,00	0,00	5
16/08/2016	2016O00105 - Intranet V2	12 342,00	0,00	5
16/08/2016	2016O00106 - MyDijon - Migration sous Share Point 2013	13 770,00	0,00	5
17/08/2016	2016M00790 - Migration pour 160 machines	13 200,00	0,00	5
17/08/2016	2016M00793 - Fauteuil de jardin enfants (2) - CCFC	24,66	0,00	1
18/08/2016	2016M00832 - Jeux pour centres de loisirs : otarie, table ronde	1 441,20	0,00	10
18/08/2016	2016M00856 - Jeux pour GS champignon boggan, table(3), otarie	7 608,72	0,00	10
18/08/2016	2016M00797 - Tableau (27) Mat, Elem, Péri et extrascolaire	6 698,75	0,00	10
19/08/2016	2016M00804 - Clé usb petit barnard élé (3)	30,21	0,00	1
19/08/2016	2016M00807 - Chaise (160), armoire, bib (5), bloc-écoles élé	6 629,26	0,00	10
19/08/2016	2016M00816 - Thermomètre -Tamier	16,50	0,00	1
22/08/2016	2016M00808 - Calculatrice (10) nord élé	17,42	0,00	1
22/08/2016	2016M00809 - Clé usb nord élé	5,57	0,00	1
24/08/2016	2016M00810 - But de football transportable avec lesse (2)	3 504,00	0,00	10
24/08/2016	2016M00811 - Pouf puzzle (2 lots de 3) maternelle	581,88	0,00	1
24/08/2016	2016M00812 - 2016 - Switchs Juniper EX2200 (27)	41 291,96	0,00	5
25/08/2016	2016M00817 - Tabouret roulettes (2)	350,42	0,00	1
25/08/2016	2016M00818 - Livre Fonds endiens	810,00	0,00	0
25/08/2016	2016M00819 - Encre sur papier (50 x 60) n° 26 "Lanildut" 2015	1 000,00	0,00	0
25/08/2016	2016M00820 - Clé usb beker élé	8,37	0,00	1
25/08/2016	2016M00821 - Réfrigérateur (2), micro-ondes(3)- Locaux de pause	584,89	0,00	1
26/08/2016	2016M00822 - Pompe aquarium - Mape Petit Citeaux	39,05	0,00	1
26/08/2016	2016M00823 - Parasols (4) ALSH ANJOU	559,00	0,00	1
29/08/2016	2016M00824 - Spot sur tige (30)	1 917,18	0,00	10
29/08/2016	2016M00877 - Tabouret à roulettes (4)	700,84	0,00	1
29/08/2016	2016M01075 - LD Pompe à carburant pour engin	374,58	0,00	1
30/08/2016	2016M00825 - Marchepied confort 4 marches	228,60	0,00	1
31/08/2016	2016M00827 - Calculatrice maladière élé (20)	41,40	0,00	1
31/08/2016	2016M00828 - Benquette (9)	1 093,18	0,00	10
31/08/2016	2016M00829 - Vitrine (9)	4 757,76	0,00	10
31/08/2016	2016M00931 - Plateau de coupe de tondeuse	2 218,97	0,00	10
31/08/2016	2016M01080 - Lave-linge ALSH ANJOU	636,00	0,00	1
02/09/2016	2016M00833 - Taille crayon électrique Marmuzots	9,82	0,00	1
02/09/2016	2016M00834 - Calculatrice montchapet élé	3,71	0,00	1
05/09/2016	2016M00837 - Couronne cymbalettes, tube résonnant pao 2 tons	34,14	0,00	1
05/09/2016	2016M00838 - Clé usb (3), souris - Victor Hugo élé	35,58	0,00	1
05/09/2016	2016M00839 - Tableau (8), plastifieuse JJ1 Mat	208,96	0,00	1
05/09/2016	2016M00840 - Ecran LED 21.5" (80)	9 600,00	0,00	5
05/09/2016	2016M00841 - Clé USB Darcy Elem	11,87	0,00	1
05/09/2016	2016M00842 - Cloison mobile KPRIM	915,01	0,00	10
05/09/2016	2016M00843 - HP Prodesk 400 (80)	43 488,00	0,00	5
05/09/2016	2016M00845 - Disque dur HV620 (80)	7 200,00	0,00	5
05/09/2016	2016M00849 - Charlot(2) Hotel de Ville/etat civil/salle registr	319,20	0,00	1
05/09/2016	2016M00894 - Lit berceau pop UP	49,99	0,00	1
06/09/2016	2016M00850 - Clés 3G (50) - Sondes RS	600,00	0,00	1
06/09/2016	2016M00851 - Poste informatique HP Probook (50), HP Prodesk(25)	46 050,00	0,00	5
06/09/2016	2016M00852 - Tableau Montchapet mat (1)	12,36	0,00	1
06/09/2016	2016M00853 - Tableau blanc Flammarion Elem (1)	22,40	0,00	1
06/09/2016	2016M00854 - Modem Routeur (55), cordon RJ45 (10)	5 301,60	0,00	5
06/09/2016	2016M00855 - Switch (20), cordon (30)	1 169,28	0,00	5
06/09/2016	2016M00990 - Meuble cuisine	657,99	0,00	1
06/09/2016	2016M00991 - Tapis	87,77	0,00	1

Ville de Dijon - Dijon Ville - Budget principal - CA - 2016

Modalités et date d'acquisition	Désignation du bien	Valeur d'acquisition (coût historique)	Cumul des amortissements	Durée de l'amortissement
06/09/2016	2016O00114 - Evolution IntraAccess	4 032,00	0,00	5
08/09/2016	2016M00860 - Support vidéoprojecteur Trémouille (1)	273,00	0,00	1
08/09/2016	2016M00861 - Videoprojecteur Trémouille (1)	1 620,00	0,00	10
08/09/2016	2016M00862 - Videoprojecteur montchapet élé (1)	2 076,02	0,00	10
08/09/2016	2016M00863 - Support videoprojecteur york élé (1)	273,00	0,00	1
08/09/2016	2016M00864 - Ordinateur york élé (1)	420,00	0,00	1
08/09/2016	2016M00865 - Videoprojecteur york élé (1)	751,80	0,00	1
08/09/2016	2016M00866 - 130 chaises Koska Aménagement salle des Actes	6 979,44	0,00	10
08/09/2016	2016M00880 - Vestiaire métal (6) (dépot Dallas)	752,76	0,00	1
09/09/2016	2016M00867 - Tricycle (1) trottinette (1) Larrey Mat	335,11	0,00	1
09/09/2016	2016M00869 - Tricycle Voltaire Mat (1)	176,00	0,00	1
09/09/2016	2016M00870 - Clé usb mansart élé (1)	5,57	0,00	1
09/09/2016	2016M00871 - Taille crayon(1) mach à tailler (2) Montmuzard Mat	58,88	0,00	1
09/09/2016	2016M00872 - Calculatrice mansart élé (3)	19,11	0,00	1
09/09/2016	2016M00873 - Douchette Imager Zigbee Mag 2305 (1)	268,80	0,00	1
09/09/2016	2016M00874 - Station d'accueil répliqueur E-Port Dell (1)	177,60	0,00	1
09/09/2016	2016M00882 - Transat	137,15	0,00	1
09/09/2016	2016M00883 - Transat-HG des Bourroches (2)	260,30	0,00	1
12/09/2016	2016M00875 - Machine à tailler les crayons Valendons Mat	6,48	0,00	1
12/09/2016	2016M00876 - Clé USB Eiffel Mat	11,87	0,00	1
12/09/2016	2016M00879 - Meubles multimédia (2)	708,00	0,00	1
12/09/2016	2016M00892 - Poussette	180,49	0,00	1
13/09/2016	2016M00885 - But (2), vélo - Mansart Mat	179,22	0,00	1
13/09/2016	2016M00886 - Machine à tailler Hauts de Montchapet Mat	55,02	0,00	1
13/09/2016	2016M00887 - Micro ondes, réfrigérateur	1 427,96	0,00	10
13/09/2016	2016M00888 - Machine à tailler, destructeur - Montmuzard Mat	61,81	0,00	1
13/09/2016	2016M00889 - Pendule Monts de Vignes Mat	7,95	0,00	1
13/09/2016	2016M00890 - Taille crayon électrique - JJ1 Elem	7,25	0,00	1
14/09/2016	2016M00891 - Dictaphone, mini chaîne, vidéoproj. Chateau P	695,57	0,00	1
14/09/2016	2016M00893 - Balayeuse Nilfisk SW 70 avec batterie	2 955,84	0,00	10
14/09/2016	2016M01072 - Sarcelle Baïkal (couple)	156,20	0,00	1
15/09/2016	2016M00895 - Clé USB Beaumarchais Mat	8,36	0,00	1
15/09/2016	2016M00896 - Pendule Beaumarchais Mat	7,95	0,00	1
15/09/2016	2016M00897 - Pendule et plastifieuse varennas élé	62,90	0,00	1
15/09/2016	2016M00898 - Tour pivotante(4), chariot, bureau, armoire (5)	12 294,30	0,00	10
15/09/2016	2016M00911 - Support écran Mt	134,88	0,00	1
15/09/2016	2016M00995 - Moteur de pompe	560,40	0,00	1
16/09/2016	2016M00899 - Tableau-dpe	141,77	0,00	1
16/09/2016	2016M00903 - Tableau veleda	23,80	0,00	1
16/09/2016	2016M00904 - Thermomètre	11,16	0,00	1
16/09/2016	2016M00905 - Plastifieuse Petit Bernard Elem	107,87	0,00	1
16/09/2016	2016M00906 - Calculatrice (10) montmuzard élé	20,72	0,00	1
16/09/2016	2016M00915 - Clé USB (60)	270,00	0,00	1
16/09/2016	2016M00979 - Réfrigérateur top Candy Hoover (transporteurs)	151,78	0,00	1
16/09/2016	2016O00119 - Stratégie éditoriale + Intégration My Dijon (2)	1 944,00	0,00	5
16/09/2016	2016M01340 - Cric rouleau	224,10	0,00	1
19/09/2016	2016M00913 - Plastifieuse Marmuzols Mat	166,25	0,00	1
19/09/2016	2016M00914 - Horloge murale Eiffel Elem	7,95	0,00	1
19/09/2016	2016M00916 - 2 livres d'artistes Souvenir du Petit Chaperon Rou	569,00	0,00	0
19/09/2016	2016M00917 - Assise fauteuil plaase	185,06	0,00	1
19/09/2016	2016M00951 - Armoire basse Nouvelle cuisine-D.Ginsberg	188,60	0,00	1
19/09/2016	2016M01138 - Imprimante HP + Disque Dur (Hôpital enfants)	631,20	0,00	1

Ville de Dijon - Dijon Ville - Budget principal - CA - 2016

Modalités et date d'acquisition	Désignation du bien	Valeur d'acquisition (coût historique)	Cumul des amortissements	Durée de l'amortissement
20/09/2016	2016F00087 - Frais publicité foncière Quai carrières blanches	2 037,00	0,00	0
20/09/2016	2016F00092 - Frais d'acte/parcelles Les Valendons, parcelle En	967,41	0,00	0
20/09/2016	2016M00918 - Rampe d'accès surfaceuse Patinoire (2)	1 152,00	0,00	10
20/09/2016	2016M00922 - plastifieuse Colette Elem	33,53	0,00	1
20/09/2016	2016M00927 - Rhinocéros en résine	3 000,00	0,00	0
20/09/2016	2016M00950 - Fauteuil Tertio différents services (10)	2 161,44	0,00	10
20/09/2016	2016M00992 - Réfrigérateur listo	199,00	0,00	1
20/09/2016	2016M00997 - Etiqueteuse culture- Perforatrice DRH	99,35	0,00	1
20/09/2016	2016M01137 - Tableau blanc RASED BUFFON	22,40	0,00	1
21/09/2016	2016B00154 - Frais publicité foncière Halle marché des Grésilles	838,00	0,00	0
21/09/2016	2016M01026 - Tableau Blanc (4), patère magnétique (3)	404,40	0,00	1
21/09/2016	2016M01027 - Destructeur papier Exploitation	236,28	0,00	1
22/09/2016	2016B00151 - Garage (n°6) 14-14 bis rue Hoche	11 434,40	0,00	0
22/09/2016	2016M00929 - plastifieuse Hauts de Montchapet Mat	107,87	0,00	1
22/09/2016	2016M00930 - Perforeur, chargeur de piles Eiffel Mat	69,79	0,00	1
22/09/2016	2016M00933 - Dindon rouge	98,40	0,00	1
22/09/2016	2016M01024 - Lampes led mamboled (2) Exploitation	110,28	0,00	1
22/09/2016	2016M01143 - Transpalette manuel haute levée	840,00	0,00	10
22/09/2016	2016M01158 - Chariot de rangement ballons (ALSH Sainte-Anne)	289,98	0,00	1
22/09/2016	2016R00052 - Parcelle 25 rue Philippe Guignard	5 595,52	0,00	0
23/09/2016	2016M00933 - Assise Ergotruck	148,33	0,00	1
23/09/2016	2016M00934 - Boite à lettres (3)	76,54	0,00	1
23/09/2016	2016M00935 - Clé USB Turgot Mat	8,36	0,00	1
23/09/2016	2016M00936 - Mitigeur (7)	864,53	0,00	10
23/09/2016	2016M00938 - Kit vidéo	926,10	0,00	10
23/09/2016	2016M00939 - Souris rased voltaire M. Bertrand	6,97	0,00	1
23/09/2016	2016M00940 - Ordinateur acer aspire E15 mansart élé	444,00	0,00	1
23/09/2016	2016M01025 - Lampe Exploitation T.Rolland	55,14	0,00	1
23/09/2016	2016M01028 - Portes copies (4) Etat civil	42,91	0,00	1
23/09/2016	2016M01074 - LD Diable	192,00	0,00	1
23/09/2016	2016O00121 - Licence vidéoprotection (20)	6 669,64	0,00	5
26/09/2016	2016M00941 - Vidéoprojecteur Arjou Elem (2)	1 248,00	0,00	10
26/09/2016	2016M00942 - Souris (2) - petites roches élé	13,93	0,00	1
26/09/2016	2016M00943 - Clé usb (5) + souris rased nord MME BRUDER	66,40	0,00	1
26/09/2016	2016M00944 - Plastifieuse valendons élé	91,14	0,00	1
26/09/2016	2016M00945 - UC Automate de prêt pour Port du Canal Anne B	1 980,00	0,00	10
26/09/2016	2016M00946 - Chaise (2) pour la BPE	685,20	0,00	1
26/09/2016	2016M01010 - Fontaine bio	2 724,00	0,00	10
27/09/2016	2016M00947 - Change debout naturel (6)	901,88	0,00	10
27/09/2016	2016M00948 - Radio CD Alsace Mat (2)	111,68	0,00	1
27/09/2016	2016M00949 - Aspirateur (10)	848,04	0,00	10
27/09/2016	2016M01168 - Rayonnage auto-stable	507,13	0,00	1
27/09/2016	2016O00123 - Licence Camtasia Studio DRH	316,80	0,00	1
28/09/2016	2016M00953 - Chauffe eau	314,26	0,00	1
28/09/2016	2016M00954 - Caméra SonyAlpha 7S Lexar SD Batterie	3 200,71	0,00	10
28/09/2016	2016M00955 - MBA - Machine à laver CANDY	269,99	0,00	1
29/09/2016	2016M00956 - Tableau blanc Flammarion Elem	22,57	0,00	1
29/09/2016	2016M00957 - Volet roulant	284,36	0,00	1
29/09/2016	2016M00958 - Meuble haut 2 portes	175,58	0,00	1
29/09/2016	2016M00959 - Aastra a142d (5)	454,80	0,00	1
29/09/2016	2016M00960 - Machine à tailler Monts de Vignes Mat	6,95	0,00	1
29/09/2016	2016M01083 - MG Tondeuse autoportée GRILLQ	28 890,00	0,00	10
30/09/2016	2016M00961 - Mitigeur	109,75	0,00	1
30/09/2016	2016M00962 - Pack WC	796,80	0,00	1
30/09/2016	2016M00963 - Mitigeur (8), mélangeur (2)	787,92	0,00	1
30/09/2016	2016M00964 - Chariot 3 plateaux bois clair	442,80	0,00	1

Ville de Dijon - Dijon Ville - Budget principal - CA - 2016

Modalités et date d'acquisition	Désignation du bien	Valeur d'acquisition (coût historique)	Cumul des amortissements	Durée de l'amortissement
30/09/2016	2016M00996 - Agrafeuse CTU	49,96	0,00	1
30/09/2016	2016M01076 - LD Cloison béton pour stockage matériaux (4)	1 138,56	0,00	10
30/09/2016	2016M01145 - Scie sauteuse	246,04	0,00	1
01/10/2016	2016M01122 - aspirateur à feuilles COCHET AC23 (3)	21 240,00	0,00	10
01/10/2016	2016M01302 - Remplacement PI 999 suite à dégâts des tiers	2 353,97	0,00	10
03/10/2016	2016M00969 - Copieur MPC 3004	6 738,48	0,00	5
03/10/2016	2016M01022 - Chevalet 70x100 Exploitation	168,02	0,00	1
03/10/2016	2016M01062 - Caissons nouvelle cuisine (x5)	876,60	0,00	10
04/10/2016	2016M00971 - Caisse enregistreuse (9) Musées	22 020,48	0,00	5
04/10/2016	2016M00972 - Appareil photo Nikon D7200 +	1 079,96	0,00	10
04/10/2016	2016M00973 - Enceinte Amplif Mackie (1) Pied	524,00	0,00	1
04/10/2016	2016M00974 - Enceinte Sound Vision 60B (3)	509,97	0,00	1
04/10/2016	2016M00976 - Cloison-fauteuil-tabouret-siège haut bibliothèques	2 687,53	0,00	10
04/10/2016	2016M00977 - Clé USB RASED Maladière	11,87	0,00	1
04/10/2016	2016M01131 - Clé USB, souris RASED BUFFON	22,44	0,00	1
04/10/2016	2016M01132 - Panneau mural RASED BUFFON	18,50	0,00	1
04/10/2016	2016M01329 - Adaptateur Casio, Mac Imprim Casio	38,88	0,00	1
04/10/2016	2016M01353 - Massicot calculette Commerce	85,58	0,00	1
05/10/2016	2016M00978 - Cafetière Commission quartier	96,84	0,00	1
05/10/2016	2016M01134 - Plastifieuse Hôpital d'enfants	33,53	0,00	1
05/10/2016	2016M01310 - Tableau blanc salle Darcy 300x120	403,91	0,00	1
06/10/2016	2016M00981 - Plastifieuse Alsace Mat	33,53	0,00	1
06/10/2016	2016M00982 - Tube LED-GS Anjou (80)	3 698,88	0,00	10
06/10/2016	2016M00983 - Casque MP3 (4) Champollion Mat	44,73	0,00	1
06/10/2016	2016M00986 - Panneau mural Eiffel Elem	18,48	0,00	1
06/10/2016	2016M01177 - Radar pédagogique (3) Jouvence et rue Montchapet	484,70	0,00	1
07/10/2016	2016M00987 - Mini enregistreur Testo 174-H	900,60	0,00	10
07/10/2016	2016M00988 - Horloge (2)	138,58	0,00	1
07/10/2016	2016M00989 - Climatisation mobile (2)	1 089,60	0,00	10
07/10/2016	2016M00994 - Machine à tailler Monts de Vignes Mat	45,92	0,00	1
07/10/2016	2016M00998 - Tricycle, trotinette Eiffel Mat	276,15	0,00	1
07/10/2016	2016M01309 - Tableaux blancs DRH	174,28	0,00	1
10/10/2016	2016M01003 - Radio cd-usb philip (2) montmuzard clé	111,68	0,00	1
10/10/2016	2016M01004 - Enregistreur stéréo maladière élé	88,73	0,00	1
10/10/2016	2016M01005 - Table à sable Lallemand Mat	156,00	0,00	1
10/10/2016	2016M01006 - Radio CD (3) Victor Hugo Mat	331,59	0,00	1
10/10/2016	2016M01007 - tv Samsung (1) trépied Manfrotto	757,99	0,00	1
10/10/2016	2016M01008 - Armoire à clé avec serrure codée	110,94	0,00	1
10/10/2016	2016M01009 - Armoire à clé avec serrure codé	146,94	0,00	1
10/10/2016	2016M01169 - Clés USB (2) IME Ecayennes	55,72	0,00	1
10/10/2016	2016M01308 - Porte Affiches Bi-office A3 (2) Commerce	114,24	0,00	1
11/10/2016	2016M01011 - Automate pour une vitrine	222,60	0,00	1
11/10/2016	2016M01012 - Siège haut de caisse Piscine FO	298,80	0,00	1
11/10/2016	2016M01013 - Store intérieur piscine FO	498,00	0,00	1
11/10/2016	2016M01014 - FAUTEUIL PLEASE (2)	1 060,22	0,00	10
11/10/2016	2016M01015 - Support écran bureau	44,99	0,00	1
11/10/2016	2016M01016 - Mini chariot pour courrier	258,00	0,00	1
11/10/2016	2016M01017 - CHARIOT DOSSIER RABATTABLE FORCE 120 KG	135,30	0,00	1
11/10/2016	2016M01023 - Clé USB Anjou Mat	8,36	0,00	1
11/10/2016	2016M01030 - 2016 - TPE Mobile sans Contact	658,00	0,00	1
11/10/2016	2016M01049 - Réhausse ridelles camion benne 9T (4)4721WB21 - 74	4 704,00	0,00	12
11/10/2016	2016M01123 - Table rectangulaire-delaunay	211,77	0,00	1
12/10/2016	2016M01031 - Marchepieds	122,51	0,00	1
12/10/2016	2016M01032 - Luminaire (22)	309,98	0,00	1
12/10/2016	2016M01178 - Carte bluetooth sur radar pédagogique (3)	288,00	0,00	1
13/10/2016	2016M01035 - Stand hercules Guitare (6)	251,10	0,00	1

Ville de Dijon - Dijon Ville - Budget principal - CA - 2016

Modalités et date d'acquisition	Désignation du bien	Valeur d'acquisition (coût historique)	Cumul des amortissements	Durée de l'amortissement
13/10/2016	2016M01036 - Enregistreur (2), caméscope Jean Jaurès 1 Mat	392,89	0,00	1
13/10/2016	2016M01038 - Terminaux et accessoires (8)	4 979,04	0,00	5
13/10/2016	2016M01039 - KENSINGTON ORBIT TRACKBALL AVEC MOLETTE	39,86	0,00	1
13/10/2016	2016M01040 - Terminaux et accessoires	755,88	0,00	1
13/10/2016	2016M01136 - Machine à pop corn, fontaine choco, crêpière (ALSH)	179,88	0,00	1
14/10/2016	2016M01485 - Réfrigérateur, livoli	725,39	0,00	1
14/10/2016	2016M01045 - tricycles, trottinette, (3) Devosge Mat	463,97	0,00	1
14/10/2016	2016M01052 - Crics portables 2 tonnes (2)	708,00	0,00	1
14/10/2016	2016M01055 - Cuvette WC	41,57	0,00	1
14/10/2016	2016M01053 - Kit antivandalisme	690,54	0,00	1
14/10/2016	2016M01126 - Thermomètre-CCFO (3)	8,97	0,00	1
14/10/2016	2016M01127 - Tableau blanc magnétique-CCFO	25,18	0,00	1
14/10/2016	2016M01354 - Pointeur Laser Musée	68,30	0,00	1
17/10/2016	2016M01061 - vidéoprojecteur Baker élé	415,98	0,00	1
17/10/2016	2016M01063 - Tricycle, tandem, transport, remorq, Montchap Mat	629,75	0,00	1
17/10/2016	2016M01065 - Lampadaire LAVIGO (crèche Montchapet)	1 117,80	0,00	10
17/10/2016	2016M01125 - Thermomètre-HG Mansart	32,90	0,00	1
17/10/2016	2016M01129 - Mixer -HG Bourroches	49,90	0,00	1
17/10/2016	2016M01130 - Poubelle hg Mansart (5)	311,00	0,00	1
17/10/2016	2016M01133 - Thermomètre-HGB	16,05	0,00	1
17/10/2016	2016M01148 - Table TIM Culture	372,96	0,00	1
17/10/2016	2016M01151 - Appareil photos coolpix nikon référents écoles (3)	264,49	0,00	1
17/10/2016	2016O00140 - Développement d'un rapport d'indicateurs	960,00	0,00	5
17/10/2016	2016O00141 - VEEAM Availability Suite Entreprise	0,00	0,00	1
18/10/2016	2016M01066 - Aspirateur Viper DSU10 Piscine Grésilles	114,00	0,00	1
18/10/2016	2016M01067 - Fauteuil PLEASE et repose-piads (Mme Koller) CCAS	638,11	0,00	1
18/10/2016	2016M01068 - Liseuse (5), sacoches	1 163,84	0,00	10
18/10/2016	2016M01069 - Liseuse (4), sacoches	983,84	0,00	10
18/10/2016	2016M01070 - Audit & Urbanisation	0,00	0,00	1
18/10/2016	2016M01071 - Copieur MPC 3004 - Elections	2 546,04	0,00	5
18/10/2016	2016O00142 - Application mobile Périscopoleira	0,00	0,00	1
18/10/2016	2016O00143 - App Mobile Gestion des notifications Push	7 020,00	0,00	5
18/10/2016	2016M01352 - Tireuse Maison des associations	30,52	0,00	1
18/10/2016	2016M01359 - Lampe de bureaux (5)	275,70	0,00	1
19/10/2016	2016M01077 - LG*colonne affichage place théâtre	14 808,00	0,00	10
19/10/2016	2016M01078 - Acquisition mobilier Anjou Mat rénovation	12 507,24	0,00	10
19/10/2016	2016M01079 - Pack WC	180,59	0,00	1
19/10/2016	2016M01081 - chauffe eau (5)	2 339,78	0,00	10
19/10/2016	2016M01084 - Chauffeuses (8) - Locaux de pause animation	2 811,71	0,00	10
19/10/2016	2016M01188 - Chaise (60)	4 150,08	0,00	10
19/10/2016	2016M01190 - Chaise (140)	9 683,52	0,00	10
19/10/2016	2016M01191 - Chaise (189)	13 072,75	0,00	10
19/10/2016	2016M01192 - Chaise (27)	1 867,54	0,00	10
19/10/2016	2016M01241 - Perceuse visseuse	408,67	0,00	1
19/10/2016	2016M01305 - Tableaux (5) et porte manteau (4)	323,90	0,00	1
19/10/2016	2016M01311 - Lampadaire (2) Etat civil	232,36	0,00	1
20/10/2016	2016M01085 - caméra USB, plotter de découpe numérique Chevreul	450,00	0,00	1
20/10/2016	2016M01086 - sono portable Coteaux du Suzon Ma	594,00	0,00	1
20/10/2016	2016M01087 - appareil photo Flammarion Mat	118,30	0,00	1
20/10/2016	2016M01088 - radiocassette JJ2 Elem	110,53	0,00	1
20/10/2016	2016M01095 - tableau Champollion Mat	38,57	0,00	1
20/10/2016	2016M01097 - Kit d écoute Lamartine élé	56,43	0,00	1

Ville de Dijon - Dijon Ville - Budget principal - CA - 2016

Modalités et date d'acquisition	Désignation du bien	Valeur d'acquisition (coût historique)	Cumul des amortissements	Durée de l'amortissement
20/10/2016	2016M01098 - imprimantes lamey élé (2)	211,20	0,00	1
20/10/2016	2016M01099 - ordinateur portable mansart élé	504,00	0,00	1
20/10/2016	2016M01100 - grand tableau Beaumarchais Elem	21,21	0,00	1
20/10/2016	2016M01101 - plastifieuse YOrk Mat	148,40	0,00	1
20/10/2016	2016M01118 - Documents anciens Carnot et arrêt du Parlement	95,00	0,00	0
20/10/2016	2016M01198 - Tronçonneuse STIHL MS150C-E (2)	811,20	0,00	10
20/10/2016	2016M01348 - Lampe Bibliothèque (2)	110,28	0,00	1
21/10/2016	2016M01102 - vidéoprojecteur, radio cd, JJ1 Elem	600,68	0,00	1
21/10/2016	2016M01105 - Sèche dessin (chariot) (2) JJ1 Mat	261,00	0,00	1
21/10/2016	2016M01106 - Taille crayons électrique trémouille	47,92	0,00	1
21/10/2016	2016M01107 - pendule JJ1 Elem	7,95	0,00	1
21/10/2016	2016M01108 - Appareil photo clé USB chargeur	213,95	0,00	1
21/10/2016	2016M01109 - Porte	155,00	0,00	1
21/10/2016	2016M01110 - porte coupe feu	771,28	0,00	1
21/10/2016	2016M01111 - clé usb victor hugo élé	8,37	0,00	1
21/10/2016	2016M01112 - Mitigeur	875,16	0,00	10
21/10/2016	2016M01113 - Mitigeur thermostatique	875,16	0,00	10
21/10/2016	2016M01114 - Manuscrit 18ème siècle sur Dijon (Bouhier) - Mat	1 500,00	0,00	0
21/10/2016	2016M01173 - Variateur de pompe Place Wilson	2 847,76	0,00	10
21/10/2016	2016M01207 - Armoire (50)	1 850,00	0,00	10
21/10/2016	2016M01219 - Poussette (3)	312,90	0,00	1
24/10/2016	2016M01116 - machine à tailler, tableau Dancy Elem	61,39	0,00	1
24/10/2016	2016M01117 - I Pad Air 2 + Accessoires (5)	3 075,00	0,00	5
24/10/2016	2016M01119 - pendules murales Marmuzols Mat	15,90	0,00	1
24/10/2016	2016M01121 - Appareil photo PANASONIC LUMIX DMC-FZ72EF	300,00	0,00	1
24/10/2016	2016M01124 - cisaille NOrd Elem	177,73	0,00	1
24/10/2016	2016O00146 - Installation technique	720,00	0,00	1
25/10/2016	2016M01128 - Clé USB JJ2 Mat	22,02	0,00	1
25/10/2016	2016M01209 - Diable, transpalette service achats	395,53	0,00	1
27/10/2016	2016M01135 - Micro casque sono fitness (2) - AES	1 204,92	0,00	10
27/10/2016	2016M01171 - Brebis RAVA	176,00	0,00	1
28/10/2016	2016M01140 - Visiophone	482,77	0,00	1
28/10/2016	2016M01141 - Ballast (20)	309,12	0,00	1
28/10/2016	2016M01142 - Visiophone	64,68	0,00	1
31/10/2016	2016M01149 - Micro et câble	1 324,00	0,00	10
31/10/2016	2016M01150 - Groupe d'aspiration	4 224,00	0,00	10
31/10/2016	2016M01244 - Aérotherme électrique mobil (2)	761,50	0,00	1
31/10/2016	2016M01248 - Fauteuil Tertio (14)	3 026,02	0,00	10
02/11/2016	2016M01152 - Dell Latitude E5470 (2) - immo liée	1 975,20	0,00	5
02/11/2016	2016M01153			
02/11/2016	2016M01153 - Réplicateur de port (2) - immo liée	328,80	0,00	1
02/11/2016	2016M01152			
02/11/2016	2016M01154 - Casque audio (2) Mme SIMARD et Mr GOLMARD	241,52	0,00	1
03/11/2016	2016M01157 - Tableau, cloisonnettes - HG Bourroches	481,63	0,00	1
03/11/2016	2016M01159 - Rideaux (5) et tringlerie	2 598,04	0,00	10
03/11/2016	2016M01245 - Fauteuil Tertio (10)	2 161,44	0,00	10
03/11/2016	2016M01266 - Tableau émaillé-HG Bourroches	200,07	0,00	1
04/11/2016	2016M01160 - Mini trampoline Colette Mat	130,00	0,00	1
04/11/2016	2016M01161 - Plastifieuse Victor Hugo Mat	91,14	0,00	1
04/11/2016	2016M01163 - Machine à laver (3) pour les écoles	871,43	0,00	10
04/11/2016	2016M01164 - Vidéoprojecteur BenQ MX528 Chevneul Elem	478,80	0,00	1
04/11/2016	2016M01165 - Pulvérisateur Spray Matic 10B 10 litres (2)	876,96	0,00	10
04/11/2016	2016M01166 - Machine à découper Colette Mat	320,00	0,00	1
04/11/2016	2016M01167 - Support et caméra usb nord	252,00	0,00	1
04/11/2016	2016M01246 - Fauteuil Tertio (3) Bibliothèque Ecole de Droit	648,43	0,00	1
07/11/2016	2016M01545 - Tableau blanc, porte manteaux (2) Musée	174,46	0,00	1

Ville de Dijon - Dijon Ville - Budget principal - CA - 2016

Modalités et date d'acquisition	Désignation du bien	Valeur d'acquisition (coût historique)	Cumul des amortissements	Durée de l'amortissement
07/11/2016	2016M01172 - Tabouret Petit Citeaux Mat	70,55	0,00	1
07/11/2016	2016M01174 - Calculatrice (20) Darcy Elem	127,40	0,00	1
07/11/2016	2016M01175 - Marche pied plastique SECUR 2 marches	170,40	0,00	1
07/11/2016	2016M01176 - Rollemouse	364,80	0,00	1
07/11/2016	2016M01179 - Transformateur, clavier (3)	864,00	0,00	10
07/11/2016	2016M01180 - Transformateur, clavier (4)	319,20	0,00	1
07/11/2016	2016M01181 - Vide cave	117,84	0,00	1
07/11/2016	2016M01182 - Tableau Petit Bernard Mat	22,40	0,00	1
07/11/2016	2016M01183 - Placard (3)	209,11	0,00	1
07/11/2016	2016M01184 - Meuble de rangement (2)	126,34	0,00	1
07/11/2016	2016M01185 - Tablier de volet	158,06	0,00	1
07/11/2016	2016M01186 - Verrin	418,40	0,00	1
07/11/2016	2016M01187 - Réglette étanche (12)	608,64	0,00	1
07/11/2016	2016M01189 - Banquette Petites Roches Mat	108,60	0,00	1
07/11/2016	2016M01224 - Cuvier égouttoir niveau variable	1 248,00	0,00	10
07/11/2016	2016M01225 - pupitre	402,00	0,00	1
07/11/2016	2016M01242 - Tablaau blanc, porte-manteau (2) Musée	174,46	0,00	1
07/11/2016	2016M01254 - Chariot porte-bacs (2)	127,20	0,00	1
08/11/2016	2016M01193 - Thermomètre (5) - Tivoli	12,50	0,00	1
08/11/2016	2016M01194 - Machine à tailler Turgot Mat	45,92	0,00	1
08/11/2016	2016M01195 - Scooter Turgot Mat (8)	268,80	0,00	1
08/11/2016	2016M01197 - Clé usb monts de vignes élé	5,57	0,00	1
08/11/2016	2016M01199 - Tricycle Petit Bernard Mat (3)	222,78	0,00	1
08/11/2016	2016M01200 - Aspirateur dorsal T1 avec accessoires Patinoire	349,87	0,00	1
08/11/2016	2016M01201 - Tapis de sol pour moniteur aquagym (24) Piscines	1 047,36	0,00	10
08/11/2016	2016M01202 - Chariot de manutention - Nadia HARABASZ	203,40	0,00	1
08/11/2016	2016M01203 - calculatrices Champollion Elem (2)	12,74	0,00	1
08/11/2016	2016M01204 - Testo enregistreur de température/humidité(4) NADI	1 176,00	0,00	10
08/11/2016	2016M01205 - Tour de rangement avec tiroirs Champollion Elem	63,20	0,00	1
08/11/2016	2016M01206 - Liseuse, cable, sacoche Anne BOUCHARD	280,94	0,00	1
08/11/2016	2016M01208 - Meuble multimédia	354,00	0,00	1
08/11/2016	2016M01210 - Autolaveuse Numatic duplex 340 piscine Carrousel	2 148,00	0,00	10
08/11/2016	2016M01211 - Thermomètre de pénétration (3) piscines	223,20	0,00	1
08/11/2016	2016M01290 - Achat armoire satellite chauffante	3 186,00	0,00	10
09/11/2016	2016O00155 - Application mobile Péniscolaire	14 280,00	0,00	5
09/11/2016	2016M01212 - Robot programmable pédago Coteaux du Suzon Elem	779,40	0,00	1
09/11/2016	2016M01213 - Casque (3), radio CD Alsace Mat	240,94	0,00	1
09/11/2016	2016M01269 - Robot coupe mixer plongeant 450 W ultra	462,00	0,00	1
10/11/2016	2016M01474 - Boite à vitesse pour Case 580 SR2 (code P003)	5 844,00	0,00	10
10/11/2016	2016M01226 - Transpalette (3) Presse Elait	1 614,61	0,00	10
10/11/2016	2016M01229 - Vidéoprojecteur Epson EB-S27 (2) -Victor hugo élé	757,01	0,00	1
10/11/2016	2016M01230 - Ordinateur portable Pro Toshiba v hugo élé (2)	989,54	0,00	5
10/11/2016	2016M01231 - Armoires à clés, tableau magnétique	349,69	0,00	1
10/11/2016	2016M01232 - Table à langer piscine Grésilles	281,29	0,00	1
10/11/2016	2016M01233 - Odomètre	99,00	0,00	1
14/11/2016	2016M01475 - Essieu arrière pour nacelle Wumag	7 785,32	0,00	10
14/11/2016	2016M01491 - Titreuse médecine du travail	48,90	0,00	1
14/11/2016	2016M01600 - Armoire dossiers suspendus	388,25	0,00	1
14/11/2016	2016O00156 - Facility Online Evolution	15 000,00	0,00	5
14/11/2016	2016M01234 - Vidéoprojecteur Optoma X340 Champollion Elem (4)	1 647,22	0,00	10
14/11/2016	2016M01235 - Appareil photo APN CANON IXUS 117	109,00	0,00	1

Ville de Dijon - Dijon Ville - Budget principal - CA - 2016

Modalités et date d'acquisition	Désignation du bien	Valeur d'acquisition (coût historique)	Cumul des amortissements	Durée de l'amortissement
14/11/2016	2016M01236 - Cafetière philips (2)	119,99	0,00	1
14/11/2016	2016M01237 - Console de jeux (4)	1 098,70	0,00	10
14/11/2016	2016M01238 - Vitrine d'affichage murale	176,40	0,00	1
14/11/2016	2016M01239 - Coffre fort	49,95	0,00	1
14/11/2016	2016M01240 - Perceuse-visseuse et accessoirs	360,32	0,00	1
14/11/2016	2016M01243 - Boitier multicasques petites roches élé (2)	349,80	0,00	1
14/11/2016	2016M01247 - Discours sur députation du Parlement au Prince de C	215,00	0,00	0
14/11/2016	2016M01249 - Chauffe eau 100 l et 300 l	1 089,30	0,00	10
14/11/2016	2016M01250 - Plafonnier (2)	100,80	0,00	1
14/11/2016	2016M01251 - Radiateur (6)	1 366,54	0,00	10
14/11/2016	2016M01252 - Lampe LED (25)	1 104,00	0,00	10
14/11/2016	2016M01255 - Kit vidéo (5)	1 980,00	0,00	10
14/11/2016	2016M01256 - Kit vidéo	49,85	0,00	1
14/11/2016	2016M01258 - Testeur	98,70	0,00	1
14/11/2016	2016M01259 - Convecteur (2)	130,90	0,00	1
14/11/2016	2016M01260 - Etiqueteuse, lampe petites roches élé	57,54	0,00	1
14/11/2016	2016M01261 - Mitigeur (3)	729,04	0,00	1
14/11/2016	2016M01262 - Mitigeur Tempo (5)	316,62	0,00	1
14/11/2016	2016M01263 - Taser (8) police municipale	28 299,62	0,00	10
14/11/2016	2016M01265 - Aspirateur	970,80	0,00	10
15/11/2016	2016M01568 - Porte manteaux (4) cabinet du maire	225,68	0,00	1
15/11/2016	2016M01267 - Ordinateur portable Config3 Lallemand Elem	422,96	0,00	1
15/11/2016	2016M01268 - Copieur MPC 301 (6)	6 289,99	0,00	5
15/11/2016	2016M01270 - Pouf (8) pour Champollion	1 199,23	0,00	10
15/11/2016	2016M01271 - Automate prêt/retour	6 954,74	0,00	10
15/11/2016	2016M01272 - Thermomètre, élu	982,93	0,00	10
15/11/2016	2016M01273 - Système de contrôle d'accès et billetteri	54 788,00	0,00	5
15/11/2016	2016M01274 - Panneau d'affichage cadre clic A3 (100) et A4 (10)	3 480,00	0,00	10
15/11/2016	2016M01275 - Frigo-congel, four micro-ondes, cafetière Halle 38	507,85	0,00	1
15/11/2016	2016M01277 - Table, élément bas Halle 38	283,39	0,00	1
15/11/2016	2016M01278 - Chariot 3 tablettes patrimoine	461,76	0,00	1
15/11/2016	2016M01279 - Casque de réalité virtuelle	399,99	0,00	1
15/11/2016	2016M01280 - Distributeur de tickets Qmatic tactile	3 348,00	0,00	5
15/11/2016	2016M01298 - Perfo électrique	1 314,83	0,00	10
16/11/2016	2016M01444 - Climatiseur Salle des mariages	398,47	0,00	1
16/11/2016	2016M01510 - Cloison (4) Affaires Générales	1 559,38	0,00	10
16/11/2016	2016M01549 - Désherbeur vapeur	25 398,00	0,00	10
16/11/2016	2016M01281 - Banquette Petites Roches Mat	160,71	0,00	1
16/11/2016	2016M01282 - Plasticloison Coteaux du Suzon Mat	53,85	0,00	1
16/11/2016	2016M01283 - Tapis (2) York Mat	305,37	0,00	1
16/11/2016	2016M01292 - Appareil photo canon ixus 180	166,80	0,00	1
16/11/2016	2016M01293 - H6 enregistreur, Microphone studio-H6 Pack accessoi	694,00	0,00	1
16/11/2016	2016M01294 - Postes tél. Aastra, Gigaset, Alcatel (35)	2 364,00	0,00	10
16/11/2016	2016M01295 - Horloge patinoire (2)	81,60	0,00	1
16/11/2016	2016M01296 - Echelle eschebeau telesco 3m	550,80	0,00	1
16/11/2016	2016M01332 - Plaque induction	510,00	0,00	1
17/11/2016	2016M01400 - Aspirateur MORGNIEX	7 740,00	0,00	10
17/11/2016	2016M01471 - Véhicule goupil : DE839WD et DE928WD	14 400,00	0,00	12
17/11/2016	2016O00159 - Manuel numérique lamartine élé (2)	109,99	0,00	1
17/11/2016	2016M01297 - Etagères et casier vestiaire (7)	1 140,00	0,00	10
17/11/2016	2016M01300 - Chariot modulaire montmuzard élé	349,31	0,00	1
17/11/2016	2016M01301 - Sono pour salle de projection de Champollion	5 964,29	0,00	10
17/11/2016	2016M01303 - Enceinte Victor Hugo élé	66,97	0,00	1
17/11/2016	2016M01304 - Banquette 3 places Lallemand Mat	108,60	0,00	1
17/11/2016	2016M01306 - Chariot à 2 plateaux	211,20	0,00	1

Ville de Dijon - Dijon Ville - Budget principal - CA - 2016

Modalités et date d'acquisition	Désignation du bien	Valeur d'acquisition (coût historique)	Cumul des amortissements	Durée de l'amortissement
17/11/2016	2016M01307 - Ensemble mobilier espace convivialité Hôtel Vogüé	5 920,48	0,00	10
18/11/2016	2016M01556 - Panneaux pour jeux (3), plaques d'identification	733,20	0,00	1
18/11/2016	2016M01313 - Micro ondes Brandt GE2031B (2) piscines FO et Grés	159,98	0,00	1
18/11/2016	2016M01314 - Tablette Samsung galaxy (2) York Mat	432,00	0,00	1
18/11/2016	2016M01315 - Ordinateur portable Acer aspire ES1-571Eiffel Elem	390,00	0,00	1
18/11/2016	2016M01316 - Vidéoprojecteur acer(2) et support (4) Eiffel Elem	1 200,00	0,00	10
18/11/2016	2016M01317 - Ordinateur portable Acer aspire ES 15 Eiffel Elem	552,00	0,00	1
18/11/2016	2016M01318 - Vidéoprojecteur Vanerum I3 3303W1 Nord élé	1 620,00	0,00	10
18/11/2016	2016M01319 - Lecteur DVD Ouest Mat	80,40	0,00	1
18/11/2016	2016M01320 - Ordinateur portable Lenovo B50-10 Colombière Elem	370,80	0,00	1
18/11/2016	2016M01321 - Vidéoprojecteur(2), radio cassettes (3) Darcy Elem	1 324,08	0,00	10
18/11/2016	2016M01322 - Support vidéoprojecteur Alain Millot élé	180,00	0,00	1
18/11/2016	2016M01323 - Table pliante Lifetime Palais	732,38	0,00	1
18/11/2016	2016M01325 - Bottler connexion (2) élé alain millot élé	168,00	0,00	1
18/11/2016	2016M01326 - Ordinateur Acer aspire ES15ES1-571 nord élé	434,40	0,00	1
18/11/2016	2016M01327 - Vidéoprojecteur Optoma X340 - Nord	468,00	0,00	1
18/11/2016	2016M01328 - Vidéoprojecteur Optoma X340 - Montmuzard élé	487,20	0,00	1
18/11/2016	2016M01330 - Ordinateur Lenovo B50-10 montmuzard élé	368,40	0,00	1
18/11/2016	2016M01331 - Buts de basket relevable sala boisselet	13 459,20	0,00	10
21/11/2016	2016M01397 - Poêle céramic (12)	509,04	0,00	1
21/11/2016	2016M01441 - Marchepléd roulant	57,54	0,00	1
21/11/2016	2016O00163 - Logiciel de géographie Champs Perdrix Elem	450,00	0,00	1
21/11/2016	2016M01333 - Ordinateur Lenovo B50-10 larrey élé	490,80	0,00	1
21/11/2016	2016M01334 - Equipement cuisine GS Colombière Immo liée2016M00336	5 341,95	0,00	10
21/11/2016	2016M01335 - Imprimante brother DCP-J562DW Alain Millot élé	187,20	0,00	1
21/11/2016	2016M01337 - Rayonnage de rangement (12)	705,60	0,00	1
21/11/2016	2016M01338 - Chariot (2) maladière élé	611,60	0,00	1
21/11/2016	2016M01339 - Ecran de projection	214,80	0,00	1
22/11/2016	2016M01470 - Véhicule goupil : CZ434VD et DD022LK	14 400,00	0,00	12
22/11/2016	2016M01489 - Destructeur de documents médecine du travail	236,28	0,00	1
22/11/2016	2016M01493 - Désherbeur thermique (2)	4 536,00	0,00	10
22/11/2016	2016M01494 - Taille haie	888,00	0,00	10
22/11/2016	2016M01495 - Débroussailleuse PELLENC (3)	8 694,00	0,00	10
22/11/2016	2016M01497 - Débroussailleuse PELLENC (6)	17 368,00	0,00	10
22/11/2016	2016M01542 - Lampe médecine du travail (2)	119,68	0,00	1
22/11/2016	2016M01341 - Support vidéoprojecteur Lallemand Elem	372,00	0,00	1
22/11/2016	2016M01342 - Vidéoprojecteur DLP 3D (2) Lallemand Elem	1 362,00	0,00	10
22/11/2016	2016M01344 - Vidéoprojecteur Epson EB-530	910,04	0,00	10
22/11/2016	2016M01345 - 2 cordons HDMI complément rétroprojecteur	21,55	0,00	1
22/11/2016	2016M01346 - Main courante	261,02	0,00	1
22/11/2016	2016M01347 - Lave linge	443,99	0,00	1
22/11/2016	2016M01349 - Enceinte Bluetooth - Pôle 4 péri	99,00	0,00	1
22/11/2016	2016M01356 - Samsung galaxy J3, Sony Xperia E5 LG K3 bleu	430,80	0,00	1
22/11/2016	2016M01357 - Taille crayons électrique trémoille	8,40	0,00	1
22/11/2016	2016M01358 - Vitrine d'affichage extérieure parking du Mail	457,20	0,00	1
22/11/2016	2016M01360 - Borne Agora bacs pour tri sélectif (8)	5 882,40	0,00	10

Ville de Dijon - Dijon Ville - Budget principal - CA - 2016

Modalités et date d'acquisition	Désignation du bien	Valeur d'acquisition (coût historique)	Cumul des amortissements	Durée de l'amortissement
22/11/2016	2016M01361 - Réfrigérateur 100l Génériss	129,99	0,00	1
22/11/2016	2016M01362 - Banc mural 2m inox piscine FO	2 470,02	0,00	10
23/11/2016	2016M01365 - Meuble sous évier	56,50	0,00	1
23/11/2016	2016M01366 - Mitigeur douche (14), robinet (15)	777,77	0,00	1
23/11/2016	2016M01368 - film argentique vues anciennes de Dijon	38,00	0,00	0
23/11/2016	2016M01369 - Mitigeur (5), mélangeur (5)	522,58	0,00	1
23/11/2016	2016M01370 - Souris RASED Champo	14,08	0,00	1
23/11/2016	2016M01371 - Tabouret (8), fauteuil, chauffeuse, pouf (2) jeux	2 645,96	0,00	10
23/11/2016	2016M01372 - Tapis gym (10) (pôle 4 péri)	350,00	0,00	1
23/11/2016	2016M01373 - Ordinateur portable LenovoYoga500RASED Champollion	540,00	0,00	1
23/11/2016	2016M01374 - Plastifieuse ALSH SAINTE ANNE	33,72	0,00	1
23/11/2016	2016M01375 - Mini cuisine ALSH CHAMPOLLION	324,00	0,00	1
23/11/2016	2016M01376 - Panier basket Darcy mat (2)	118,40	0,00	1
23/11/2016	2016M01377 - Mini cuisine VH mat	183,20	0,00	1
23/11/2016	2016M01378 - Plastifieuse Ouest	122,56	0,00	1
23/11/2016	2016M01379 - Mini table tennis table Ouest	125,10	0,00	1
23/11/2016	2016M01380 - Plastifieuse Victor Hugo	122,56	0,00	1
23/11/2016	2016M01381 - Mini cuisine J Jaurès 2	183,20	0,00	1
23/11/2016	2016M01382 - Massicot, clé USB 4Go	58,94	0,00	1
23/11/2016	2016M01383 - Malle instruments ALSH SAINTE ANNE	98,99	0,00	1
23/11/2016	2016M01384 - Chevalet Buffon	39,12	0,00	1
23/11/2016	2016M01364 - Cumul 15l	281,23	0,00	1
23/11/2016	2016M01407 - ouvrage ancien de Crébillon	615,00	0,00	0
23/11/2016	2016M01442 - Appareil photo PANASONIC LUMIX SZ 10 NOIR	173,00	0,00	1
23/11/2016	2016M01443 - Armoire (2)	342,00	0,00	1
23/11/2016	2016M01448 - Clé usb (9)	53,10	0,00	1
23/11/2016	2016M01449 - Calculatrice (9)	20,93	0,00	1
23/11/2016	2016M01537 - Massicot site hôpital	64,56	0,00	1
23/11/2016	2016M01363 - Colonne circulaires (3)	1 388,27	0,00	10
24/11/2016	2016M01385 - Repose-pieds CMS LAMARTINE	19,37	0,00	1
24/11/2016	2016M01386 - Microscope + potence (éc. CHAMPOLLION)	196,00	0,00	1
24/11/2016	2016M01387 - Bibliothèque péri DEVOSGE	113,05	0,00	1
24/11/2016	2016M01388 - Table multijeux péri BUFFON	179,00	0,00	1
24/11/2016	2016M01389 - Disque dur toshiba (2)	153,60	0,00	1
24/11/2016	2016M01390 - Tapis péri DEVOSGE	216,00	0,00	1
24/11/2016	2016M01391 - Nattes de sol péri Victor Hugo mat (4)	161,50	0,00	1
24/11/2016	2016M01392 - Craplière bureau péri LAMARTINE	59,90	0,00	1
24/11/2016	2016M01393 - Ordinateur portable Acer aspire ES LINE SAINTE-ANNE	427,20	0,00	1
24/11/2016	2016M01394 - Hub USB hôpital d'enfants	32,40	0,00	1
24/11/2016	2016M01395 - Imprimante canon primax MX535 EPA Clos Chauveau	102,34	0,00	1
24/11/2016	2016M01396 - Imprimante canon primax MX535 EPA Clos Chauveau	102,34	0,00	1
24/11/2016	2016M01398 - Pelle aéroport (50)	2 252,40	0,00	10
24/11/2016	2016M01399 - Elément haut 2 portes (2)	175,58	0,00	1
24/11/2016	2016M01401 - Sono, lecteur DVD, Radio CD extrascolaire	799,61	0,00	1
24/11/2016	2016M01402 - Chaise blanche (6) cuisine Halle 38	120,00	0,00	1
24/11/2016	2016M01403 - Rideau noir (2)	175,08	0,00	1
24/11/2016	2016M01404 - Bocal, bugle, trombonne (3), Saxophone, flute	26 068,80	0,00	10
24/11/2016	2016M01405 - Cor des Alpes	2 420,00	0,00	10
24/11/2016	2016M01406 - Sono, housse, pied enceinte, micro avec pied (2)	1 259,10	0,00	10
24/11/2016	2016M01408 - Tapis (4), matelas, coussins (3)péri MALADI ELEM	381,28	0,00	1
24/11/2016	2016M01409 - Coussin géant (6) J.BAKER ELEM	715,20	0,00	1
24/11/2016	2016M01410 - Coussin géant (2) V.HUGO MAT	333,60	0,00	1
24/11/2016	2016M01411 - Coussin géant (5) A.MILLOT	596,00	0,00	1

Ville de Dijon - Dijon Ville - Budget principal - CA - 2016

Modalités et date d'acquisition	Désignation du bien	Valeur d'acquisition (coût historique)	Cumul des amortissements	Durée de l'amortissement
24/11/2016	2016M01412 - Four, plaque induction, balance cuisine (péri pôle	159,97	0,00	1
24/11/2016	2016M01413 - Créprière (péri pôle 6)	59,90	0,00	1
24/11/2016	2016M01472 - Fourgon trafic passager zen	27 343,68	0,00	12
24/11/2016	2016M01473 - Fourgon trafic confort EH900RX	19 719,26	0,00	12
24/11/2016	2016M01482 - Tabouret (3), chaise (5) -Ram Mansart	1 248,44	0,00	10
24/11/2016	2016C00168 - Annuaire Intranet	15 120,00	0,00	5
25/11/2016	2016M01414 - Vidéoprojecteur Acer X125H Eiffel Elem	420,00	0,00	1
25/11/2016	2016M01415 - Vidéoprojecteur Acer X125H Alsace Elem	625,20	0,00	1
25/11/2016	2016M01416 - radio CD Anjou Mat	60,00	0,00	1
25/11/2016	2016M01417 - Vidéoprojecteur Acer X125H Flammarion Elem	456,00	0,00	1
25/11/2016	2016M01418 - haut parleurs larrey élé	19,20	0,00	1
25/11/2016	2016M01422 - Sacoche DICOTA multi twin pro Direction sports	156,00	0,00	1
25/11/2016	2016M01424 - Autolaveuse autotractée I18BTNEW piscine Carrousel	4 418,35	0,00	10
25/11/2016	2016M01425 - Livre ancien les croix de bois	37,00	0,00	0
25/11/2016	2016M01426 - Barre à pont podium (120), cadre (124)	12 153,12	0,00	10
25/11/2016	2016M01428 - Appareil photo Canon EOS 80D,objectif (3) Trépied	2 284,94	0,00	10
25/11/2016	2016M01430 - Support poubelle 2 sacs avec couvercle et fixation	4 999,84	0,00	10
25/11/2016	2016M01432 - Sono(4) camscope(2) ap photo(3) radio k7(2) pér	2 751,76	0,00	10
25/11/2016	2016M01433 - Ensemble 28 instruments musique EPA CLOS CHAUEVA	191,99	0,00	1
25/11/2016	2016M01434 - Sonorisation Mobile BST PWA monts de vignes élé	1 429,02	0,00	10
25/11/2016	2016M01459 - Thermomètre (2)	111,60	0,00	1
25/11/2016	2016M01478 - Balance	28,39	0,00	1
25/11/2016	2016M01479 - Roule bac rond (6)	579,17	0,00	1
25/11/2016	2016M01484 - Vestiaires Cimetière (6)	648,72	0,00	1
25/11/2016	2016M01499 - Chariot atelier	60,60	0,00	1
28/11/2016	2016M01437 - Chariot à deux fonds mobiles	1 098,24	0,00	10
28/11/2016	2016M01438 - Agrafeuse électrique (2), plastifieuse	281,70	0,00	1
28/11/2016	2016M01439 - Support écran (5), filtre de confidentialité	304,72	0,00	1
28/11/2016	2016M01440 - Lampe, batterie et chargeur	117,98	0,00	1
28/11/2016	2016M01445 - Haut parleur larrey élé	19,20	0,00	1
28/11/2016	2016M01446 - Enregistreur numérique, casque et housse	3 899,10	0,00	10
28/11/2016	2016M01450 - Siège (50) ATSEM	13 413,54	0,00	10
28/11/2016	2016M01451 - Appareil photo nikon coolpix Colombrère Mat	114,00	0,00	1
28/11/2016	2016M01452 - Banc,bac jardin partagé Castelnau	4 874,33	0,00	10
28/11/2016	2016M01453 - Appareil photo canon ixus 175 Chevreuil Mat	138,00	0,00	1
28/11/2016	2016M01455 - Plafonnier (2)	199,20	0,00	1
28/11/2016	2016M01456 - Fauteuil de travail (2)	400,82	0,00	1
28/11/2016	2016M01457 - Visseuse et visseuse à choc makita	574,80	0,00	1
28/11/2016	2016M01458 - Chauffe eau 200l	403,33	0,00	1
28/11/2016	2016M01460 - Socle rouleuse (57)	7 387,20	0,00	10
28/11/2016	2016M01461 - Pupitre avec voile satin service AG	1 500,00	0,00	10
28/11/2016	2016M01462 - Pupitre avec voile satin M le Maire salons de l'Hô	1 653,60	0,00	10
28/11/2016	2016M01469 - Sac de frappe cuir 1.20 m	254,27	0,00	1
28/11/2016	2016M01480 - Plate-forme rétention (3)	548,17	0,00	1
28/11/2016	2016M01487 - Tapis vert clair -Tivoli	130,41	0,00	1
28/11/2016	2016M01488 - Tapis (4) Tivoli	343,48	0,00	1
28/11/2016	2016M01490 - Présentoir carroussel conservatoire	501,36	0,00	1
28/11/2016	2016M01500 - Booster démarrage	738,00	0,00	1
28/11/2016	2016M01520 - Renault trafic	20 728,60	0,00	12
28/11/2016	2016M01531 - Chauffe biberon (3) - Tivoli	99,63	0,00	1
28/11/2016	2016M01601 - Fauteuil tablette (4) -CCFO	676,86	0,00	1

Ville de Dijon - Dijon Ville - Budget principal - CA - 2016

Modalités et date d'acquisition	Désignation du bien	Valeur d'acquisition (coût historique)	Cumul des amortissements	Durée de l'amortissement
29/11/2016	2016M01477 - Supermarché gastronome	328,86	0,00	1
29/11/2016	2016M01481 - Transat JJ2 Mat	73,86	0,00	1
29/11/2016	2016M01486 - Console lumière pour théâtre Fontaine d'Ouche 16	5 871,47	0,00	10
29/11/2016	2016M01492 - Chauffeuse, banquette(2), pouf espaces tps calmes	2 033,34	0,00	10
29/11/2016	2016M01495 - Enceinte Bluetooth - Pôle 8 péri	99,00	0,00	1
29/11/2016	2016M01498 - Banc, chaise (21) meuble bas, panneau ram. masart	4 475,57	0,00	10
29/11/2016	2016M01501 - Meuble range tefine	233,28	0,00	1
29/11/2016	2016M01511 - Fauteuil Sao Paulo Mme Elzière	844,80	0,00	10
29/11/2016	2016M01515 - Fauteuil tertio (10) différents services	2 161,44	0,00	10
29/11/2016	2016M01521 - Renault master	32 384,29	0,00	12
29/11/2016	2016M01522 - Renault master	30 474,92	0,00	12
29/11/2016	2016M01528 - Armoire, caissons (6)	1 575,14	0,00	10
29/11/2016	2016M01555 - Tondeuse (2) taille haies motoculteurs charrue bal	12 234,00	0,00	10
29/11/2016	2016O00175 - Licencas Outlook NGVL (1180), SNGL (155)	81 833,34	0,00	5
30/11/2016	2016M01502 - Portatif (6), mobile (2), micro (6), chargeur	6 556,80	0,00	5
30/11/2016	2016M01503 - Boîte à livres Chambeffand	334,80	0,00	1
30/11/2016	2016M01504 - Calculatrice (2) Maison d'Arrêt	12,74	0,00	1
30/11/2016	2016M01505 - Caméscope JVC (6), carte SD 32Go (6), clé USB 32Go	1 733,76	0,00	10
30/11/2016	2016M01506 - Socle rouleux en gris (15)	1 800,00	0,00	10
30/11/2016	2016M01507 - Vitabri	1 983,60	0,00	10
30/11/2016	2016M01509 - Menus (4) n° 151-163-169 -169	375,00	0,00	0
30/11/2016	2016M01512 - Siège Steelcase (2)	1 325,95	0,00	10
30/11/2016	2016M01513 - Siège Steelcase	446,05	0,00	1
30/11/2016	2016M01514 - Siège Steelcase	446,05	0,00	1
30/11/2016	2016M01516 - Panneaux insonorisation salle des registres	12 558,34	0,00	10
30/11/2016	2016M01517 - Vélo électrique wave kaihoff et accessoires	2 301,01	0,00	10
30/11/2016	2016M01518 - Siège Steelcase (2)	892,10	0,00	10
30/11/2016	2016M01519 - Fauteuil Tertio (4)	812,59	0,00	10
30/11/2016	2016M01523 - Arceau vélo (24) place de la banque immo liée 1524	629,57	0,00	1
30/11/2016	2016M01524 - Pose arceau vélo (24) immo liée 2016M01523	880,55	0,00	10
30/11/2016	2016M01525 - Horloge piscine FO (2)	1 476,00	0,00	10
30/11/2016	2016M01527 - Lavigo luminaire	1 033,92	0,00	5
30/11/2016	2016M01529 - Présentoir comptoir de cartes postales (2)-MBA	87,10	0,00	1
30/11/2016	2016M01530 - Tabouret roulettes (2) siège - Tivoli	459,32	0,00	1
30/11/2016	2016M01547 - Four piano Salle Camille Claudel	3 806,10	0,00	10
30/11/2016	2016M01570 - Alpaga	1 182,00	0,00	1
30/11/2016	2016M01573 - Radar pédagogique rue Daubenton	340,00	0,00	1
30/11/2016	2016M01599 - Tapis de sol - Voltaire	30,00	0,00	1
30/11/2016	2016M01603 - Presse agrumes Voltaire	49,90	0,00	1
30/11/2016	2016M01614 - Cartouche d'entraînement X2 pour taser (36)	1 971,22	0,00	10
30/11/2016	2016M01622 - Cartouche d'antrinement X2(30),cartouche rélle14	2 434,61	0,00	10
30/11/2016	2016O00181 - 2016 - VEEAM Availability Suite Entreprise +	57 384,18	0,00	5
01/12/2016	2016M01532 - Pouf, canapé, siège, coussins... péri DEVOSGE	586,20	0,00	1
01/12/2016	2016M01533 - Tapis (5) péri P.BERNARD	119,60	0,00	1
01/12/2016	2016M01534 - Miroir péri LAMARTINE	121,50	0,00	1
01/12/2016	2016M01535 - Robot LEGO Education CRDS Lamartine	167,88	0,00	1
01/12/2016	2016M01536 - Loupe (16)	1 565,88	0,00	10
01/12/2016	2016M01538 - Pack lavabo	172,32	0,00	1

Ville de Dijon - Dijon Ville - Budget principal - CA - 2016

Modalités et date d'acquisition	Désignation du bien	Valeur d'acquisition (coût historique)	Cumul des amortissements	Durée de l'amortissement
01/12/2016	2016M01539 - Convecteur	96,46	0,00	1
01/12/2016	2016M01540 - Ballast (5)	238,26	0,00	1
01/12/2016	2016M01541 - HPE Stockage StoreOne & 3PAR avec San Switc	267 122,39	0,00	5
01/12/2016	2016M01543 - Repose pieds, armoire à clés (2) Culture	92,68	0,00	1
01/12/2016	2016M01544 - Kit office planner, organisateur péri MONTCHAP EL	81,28	0,00	1
01/12/2016	2016M01550 - Table demi-lune (2)	206,54	0,00	1
01/12/2016	2016M01551 - Armoire froide Liebherr Cellier de Clairvaux	2 116,88	0,00	10
01/12/2016	2016M01552 - Meuble automate de prêt	3 358,58	0,00	10
01/12/2016	2016M01553 - Tableau liège	10,24	0,00	1
01/12/2016	2016M01554 - Stabilisateur Canon FEIYU FND MG STEADYCAM 3 axes	949,98	0,00	10
01/12/2016	2016M01557 - Caddie à roulettes pôle 8 péri	29,00	0,00	1
01/12/2016	2016M01558 - Ensemble mini-cuisine gastronome MARIE NOEL	739,85	0,00	1
01/12/2016	2016M01559 - Réfrigérateur péri. DRAPEAU MAT	199,00	0,00	1
01/12/2016	2016M01560 - Réfrigérateur péri. V.HUGO ELEM	199,00	0,00	1
01/12/2016	2016M01561 - Table (8), chaise (120), bacs (27) rénov mat	5 851,22	0,00	10
01/12/2016	2016M01562 - Boîtes à livras	2 304,00	0,00	10
01/12/2016	2016M01563 - Roll-container de sécurité grillagé (2)- Périsco.	587,52	0,00	1
01/12/2016	2016M01564 - Table (47) armoire (4) fauteuil (2) bacs livres (2)	6 100,93	0,00	10
01/12/2016	2016M01565 - Banquette (16), chauffeuse (6), pouf, périsco	3 744,96	0,00	10
01/12/2016	2016M01566 - Boîtes à livres (2)	1 536,00	0,00	10
01/12/2016	2016M01567 - Meuble présent.(3) chariot mobile(2) péri et extr	1 289,34	0,00	10
01/12/2016	2016M01569 - Boîte à livres clémenceau - remise en état	518,40	0,00	1
01/12/2016	2016M01571 - Groupe d'aspiration	4 584,00	0,00	10
01/12/2016	2016M01572 - Horloge, plastifieuse, tableau, ciseaux	68,48	0,00	1
01/12/2016	2016M01602 - Transat Voltaire	89,91	0,00	1
01/12/2016	2016M01623 - Ram Mansart-1er équippt	482,37	0,00	0
01/12/2016	2016O00185 - Licence logiciel GRAM	2 621,28	0,00	5
01/12/2016	2016O00189 - Extension Webkiosk	8 928,00	0,00	5
02/12/2016	2016M01574 - Siège pliant (15)	2 162,36	0,00	10
02/12/2016	2016M01575 - Vidéoprojecteur acer X125H mansart élé	478,80	0,00	1
02/12/2016	2016M01576 - Réfrigérateur péri PÔLE 3	168,00	0,00	1
02/12/2016	2016M01577 - Terminal PVE motorola TC55 (10)	9 417,60	0,00	5
02/12/2016	2016M01578 - Plaque plexiglass (22) - boîtes à livres	1 003,20	0,00	10
02/12/2016	2016M01579 - Remorque plateau Hapert	8 000,00	0,00	10
02/12/2016	2016M01580 - Fourgon master 3T5 VAN STD	29 126,63	0,00	12
02/12/2016	2016M01581 - Sono portable Cellier de Clairvaux	984,72	0,00	10
02/12/2016	2016M01582 - Vidéoprojecteur Epson EB-U04 Tri LCD AG	852,00	0,00	10
02/12/2016	2016M01583 - Sono portable 1 pied 1 micro 1 câble Salle des Act	1 303,20	0,00	10
02/12/2016	2016M01584 - Scooter 125xc125 yamaha immat 3869XM21	922,76	0,00	10
02/12/2016	2016M01585 - Douche (2)	298,06	0,00	1
02/12/2016	2016M01586 - Four, crêpière (pôle 2 périscolaire)	159,89	0,00	1
02/12/2016	2016M01591 - Repose-pieds (2)	81,19	0,00	1
02/12/2016	2016M01592 - Horloge	67,73	0,00	1
02/12/2016	2016M01593 - Chevalet	151,98	0,00	1
02/12/2016	2016M01594 - Chariot	488,58	0,00	1
02/12/2016	2016M01595 - Moniteur LED(2 ne 22), amplificateur haut parleur	3 763,20	0,00	10
02/12/2016	2016M01596 - Carrousel (2)	1 299,24	0,00	10
02/12/2016	2016O00190 - Installation nouvelle version	6 000,00	0,00	5
02/12/2016	2016O00191 - Migration Octime en V9	0,00	0,00	5
02/12/2016	2016O00193 - Script jaws bandeau téléphonique Ayaya	2 985,65	0,00	5

Ville de Dijon - Dijon Ville - Budget principal - CA - 2016

Modalités et date d'acquisition	Désignation du bien	Valeur d'acquisition (coût historique)	Cumul des amortissements	Durée de l'amortissement
02/12/2016	2016O00194 - Musées - Mobydoc Migration V7 & Modules complément	25 812,00	0,00	5
02/12/2016	2016O00195 - Licence Logiciel EDICIA (10)	11 400,00	0,00	5
02/12/2016	2016O00197 - Licence supplémentaire Aloés - BM	2 160,00	0,00	5
02/12/2016	2016O00198 - Grand Angle nomenclature CMP, commande flash	30 185,93	0,00	5
03/12/2016	2016M01660 - Casque (4)	98,76	0,00	1
05/12/2016	2016M01605 - Siège bas PICO bleu	401,04	0,00	1
05/12/2016	2016M01606 - Echafaudage X Tower 3 M alu	1 788,00	0,00	10
05/12/2016	2016M01608 - Parcours de motricité	842,00	0,00	10
05/12/2016	2016M01609 - Matériel stationnement surface (3)	13 554,90	0,00	10
05/12/2016	2016M01610 - Poste informatique ONISEP	413,38	0,00	1
06/12/2016	2016M01611 - Casques Hotline	2 628,44	0,00	5
06/12/2016	2016M01612 - Casque Portail (2)	756,46	0,00	1
06/12/2016	2016M01613 - Copieur MPC 3004 -C1 Adjoints + Cuisine Centrale	6 143,87	0,00	5
06/12/2016	2016M01615 - Raspberry (5)	408,46	0,00	1
06/12/2016	2016M01616 - Banc (3)	251,46	0,00	1
06/12/2016	2016M01617 - Fauteuil (5), table	806,85	0,00	10
06/12/2016	2016O00201 - TIME NAVIGATOR - Extension Licence 1 an	16 380,00	0,00	5
08/12/2016	2016M01624 - Imprimante SP 4520DN (15)	8 100,00	0,00	5
08/12/2016	2016M01625 - Imprimante SP 342DN & C306 ZSP Sports	3 946,57	0,00	5
08/12/2016	2016M01626 - Lave vaisselle capot Immo liée 2017M00048	3 666,00	0,00	10
08/12/2016	2016M01629 - Centre d'appel AVAYA	31 583,84	0,00	10
08/12/2016	2016O00203 - AVAYA AURA - Release 7	16 896,49	0,00	5
09/12/2016	2016M01654 - Réasort maubles bibliothèques	10 092,50	0,00	10
13/12/2016	2016M01659 - Ordinateur HP prodesk 400G2 (24)	13 046,40	0,00	5
13/12/2016	2016M01661 - Convecteur électrique (15)	625,08	0,00	1
14/12/2016	2016M01662 - 2016 - Casques GN NETCOM	6 696,00	0,00	10
14/12/2016	2016M01663 - Mobilier de jardin	1 625,00	0,00	10
19/12/2016	2016M01664 - Machine à gratter reedmachines"cube"	2 028,00	0,00	10
19/12/2016	2016M01665 - Marmite basculante 300 litres	69 083,14	0,00	10
19/12/2016	2016M01666 - Double marmite basculante 300 litres	109 047,17	0,00	10
21/12/2016	2016M01677 - Appareil photos NIKON A10 rouge - delaunay	90,32	0,00	1
21/12/2016	2016M01678 - Appareil photos NIKON A10 rouge	90,32	0,00	1
21/12/2016	2016M01679 - Appareil photos NIKON A10 rouge (3)	270,83	0,00	1
22/12/2016	2016M01669 - Vidéoprojecteur optoma X340 montmuzard élié	1 018,80	0,00	10
22/12/2016	2016M01670 - Vidéoprojecteur optoma X340 ouest élié	1 114,80	0,00	10
26/12/2016	2016M01672 - Soudeuse	21 960,00	0,00	10
28/12/2016	2016M01676 - Maquette cité de la gastronomie	54 228,00	0,00	10
30/12/2016	2016M01683 - HP Probook 450	684,00	0,00	1
Acquisitions à titre gratuit				
Mise à disposition				
Affectation				
Mises en concession ou affermage				
02/11/2016	2015B00002 - Parc des Expositions	192 765,33	0,00	0
02/11/2016	2015F00064 - Palais Congrès et Expositions aménagements terrains	4 473,24	0,00	0
Divers				
01/01/2016	2016S00024 - Subv SPLAAD ANRU Oual des Carrières Blanche	1 514 310,00	0,00	15
01/01/2016	2016S00028 - Subventions d'équipement versées/Tx locaux	145 911,76	0,00	30
01/01/2016	2016S00029 - Subv d'équip versées/acquisition matériel	92 387,07	0,00	5
01/01/2016	2016S00030 - Subventions d'équipement autres organismes publics	171 411,00	0,00	30

Ville de Dijon - Dijon Ville - Budget principal - CA - 2016

Modalités et date d'acquisition	Désignation du bien	Valeur d'acquisition (coût historique)	Cumul des amortissements	Durée de l'amortissement
01/01/2016	2016S00031 - Subvention d'équipement versée/patinoire Besançon	20 000,00	0,00	30
01/01/2016	2016S00034 - Subv d'extension et réhabilitation La Vapeur	289 771,00	0,00	15
01/01/2016	2016R00022 - Parcelle 3 rue Django Reinhardt	990,12	0,00	0
01/01/2016	2016S00012 - Subv d'équipement en nature	1 221 273,46	0,00	30
01/01/2016	2016S00023 - Subv SPLAAD aménagement Place FO	103 800,00	0,00	15
16/06/2016	2015M01209 - Trx numérisation doc anciens	30 000,00	0,00	0
26/07/2016	2016B00135 - Foyer Viardot	1 420 560,00	0,00	0
13/08/2016	2014F00038 - Trx GS Montchapet	6 479,84	0,00	30
13/08/2016	2014F00039 - Trx GS Victor Hugo	9 371,44	0,00	30
13/08/2016	2014F00043 - Trx parc de la Colombière	69 327,42	0,00	30
13/08/2016	2014F00044 - Trx Service des trx rue des Verriers	11 368,40	0,00	30
13/08/2016	2014F00045 - Trx lac chanoine Kir	7 845,76	0,00	30
13/08/2016	2014F00046 - Trx square des Violettes	49 867,21	0,00	30
13/08/2016	2014F00047 - Trx GS Joffre-Beaumarchais	6 619,04	0,00	30
13/08/2016	2014F00048 - Trx square des ducs	4 579,73	0,00	30
13/08/2016	2014F00049 - Trx GS Montmuzard	356 355,53	0,00	30
13/08/2016	2014F00050 - Trx espaces verts	977 002,72	0,00	30
13/08/2016	2014F00051 - Trx jardin public Montchapet	8 097,76	0,00	30
13/08/2016	2014F00053 - Trx Square Carrelet de Loisy	25 416,34	0,00	30
13/08/2016	2014F00081 - Trx Stade des Poussots	7 668,00	0,00	30
13/08/2016	2014F00096 - Trx square Chevreul	3 707,64	0,00	30
13/08/2016	2014F00118 - Trx GS Devosge	7 862,77	0,00	30
13/08/2016	2014F00119 - Trx Ensemble sportif Epiroy	12 032,77	0,00	30
13/08/2016	2014F00120 - Trx cimetière des Péjoces	48 356,73	0,00	30
13/08/2016	2014F00121 - Trx au service espaces verts	35 655,37	0,00	30
13/08/2016	2014F00122 - Trx stade Fontaine d'Ouche	14 504,40	0,00	30
13/08/2016	2014F00130 - Trx GS Dampierre	2 378,80	0,00	30
13/08/2016	2014F00131 - Trx GS Champollion	1 311,12	0,00	30
13/08/2016	2014F00132 - Trx Centre Loisirs Marie Noël	1 756,26	0,00	30
13/08/2016	2014F00138 - Trx CRISD	2 286,66	0,00	30
13/08/2016	2014F00142 - Trx Centre Social du Parc	9 429,14	0,00	30
13/08/2016	2014F00149 - Trx Stade Paul Doumer	8 789,08	0,00	30
13/08/2016	2014F00150 - Trx PMS Gaston Gérard	16 356,37	0,00	30
13/08/2016	2014F00151 - Trx Piscine Fontaine Ouche	4 624,25	0,00	30
13/08/2016	2014F00152 - Trx 30 rue Edmé Verniquet	265,39	0,00	1
13/08/2016	2014F00153 - Trx Piste Ring Canin	1 704,00	0,00	30
13/08/2016	2014F00155 - Trx square Darcy	56 494,69	0,00	30
13/08/2016	2014F00158 - Trx GS Monts de Vigne	5 136,59	0,00	30
13/08/2016	2014F00160 - Trx coulée verte	9 435,40	0,00	30
13/08/2016	2014F00164 - Trx GS Alsace	1 638,01	0,00	30
13/08/2016	2014F00165 - Trx GS Château de Pouilly	1 292,29	0,00	30
13/08/2016	2014F00166 - Trx GS Darcy	1 075,81	0,00	30
13/08/2016	2014F00167 - Trx GS Champs Perdrix	663,79	0,00	1
13/08/2016	2014F00168 - Trx GS Clos Chauveau	1 831,44	0,00	30
13/08/2016	2014F00172 - Trx GS Maladière	3 648,46	0,00	30
13/08/2016	2014F00173 - Trx parc carrières Bacquin	3 344,40	0,00	30
13/08/2016	2014F00174 - Trx crèche Tarnier	3 270,31	0,00	30
13/08/2016	2014F00175 - Trx GS Valendons	4 530,08	0,00	30
13/08/2016	2014F00176 - Trx parc des Argentières	20 557,84	0,00	30
13/08/2016	2014F00177 - Trx parc des Grésilles	60 724,51	0,00	30
13/08/2016	2014F00180 - Trx jardin public Laplace	10 610,32	0,00	30
13/08/2016	2014F00181 - Trx parc Tolson d'Or	39 999,60	0,00	30
13/08/2016	2014F00183 - Trx Stade de la STEF bd Voltaire	2 365,79	0,00	30
13/08/2016	2014F00187 - Trx GS Camille Flammarion	2 989,85	0,00	30
13/08/2016	2014F00188 - Trx rue Colmar/rue de Monastir	11 879,59	0,00	30
13/08/2016	2014F00190 - Trx mur Bastion de Guise	54 652,40	0,00	30
13/08/2016	2014F00191 - Trx Hôtel des Sociétés	3 339,84	0,00	30
13/08/2016	2014F00192 - Trx GS Eiffel	8 005,56	0,00	30
13/08/2016	2014F00193 - Trx GS Jean Jaurès 2	3 164,62	0,00	30
13/08/2016	2014F00197 - Trx combe à la Serpent	26 267,00	0,00	30
13/08/2016	2014F00198 - Trx GS Hauts de Montchapet	804,96	0,00	30

Ville de Dijon - Dijon Ville - Budget principal - CA - 2016

Modalités et date d'acquisition	Désignation du bien	Valeur d'acquisition (coût historique)	Cumul des amortissements	Durée de l'amortissement
13/08/2016	2015F00001 - Trx espaces verts	368 254,54	0,00	30
13/08/2016	2015F00002 - Trx au service espaces verts	9 992,40	0,00	30
13/08/2016	2015F00029 - Trx Caserne Brune-Cité Dumay	19 293,77	0,00	30
13/08/2016	2015F00030 - Trx Centre Loisirs Marie Noël	861,00	0,00	30
13/08/2016	2015F00032 - Trx cimetière des Péjocas	352 545,41	0,00	30
13/08/2016	2015F00035 - Trx CRISD	1 443,00	0,00	30
13/08/2016	2015F00036 - Trx GS Champollion	6 458,40	0,00	30
13/08/2016	2015F00040 - Trx Château du Clos de Pouilly	9 462,60	0,00	30
13/08/2016	2015F00041 - Trx GS Dampierre	1 344,00	0,00	30
13/08/2016	2015F00042 - Trx GS Darcy	1 971,54	0,00	30
13/08/2016	2015F00043 - Trx GS Devosge	2 592,00	0,00	30
13/08/2016	2015F00046 - Trx GS Joffre-Beaumarchais	6 360,00	0,00	30
13/08/2016	2015F00049 - Trx GS Montchapet	1 645,53	0,00	30
13/08/2016	2015F00050 - Trx GS Montmuzard	8 726,88	0,00	30
13/08/2016	2015F00051 - Trx GS Monts de Vigne	410,40	0,00	1
13/08/2016	2015F00054 - Trx Hôtel des Sociétés	5 649,36	0,00	30
13/08/2016	2015F00056 - Trx jardin public Laplace	1 020,00	0,00	30
13/08/2016	2015F00057 - Trx jardin public Montchapet	357,00	0,00	1
13/08/2016	2015F00060 - Trx Musée Art Sacré+Bourguig	9 255,72	0,00	30
13/08/2016	2015F00062 - Trx parc de la Colombière	56 425,76	0,00	30
13/08/2016	2015F00066 - Trx Piscine Fontaine Ouche	1 121,57	0,00	30
13/08/2016	2015F00068 - Trx PMS Gaston Gérard	4 715,77	0,00	30
13/08/2016	2015F00073 - Trx square des ducs	688,69	0,00	1
13/08/2016	2015F00074 - Trx square des Violettes	190,42	0,00	1
13/08/2016	2015F00076 - Trx Stade des Poussots	3 121,72	0,00	30
13/08/2016	2015F00077 - Trx stade Fontaine d'Ouche	6 704,10	0,00	30
13/08/2016	2015F00099 - Trx Terrain MJC Bourroches	10 988,67	0,00	30
13/08/2016	2015F00105 - Trx Bibliothèque Mnpale Canal	9 030,09	0,00	30
13/08/2016	2015F00127 - Trx Piscine du Camouset	3 064,62	0,00	30
13/08/2016	2015F00128 - Trx GS Voltaire	483,96	0,00	1
13/08/2016	2015F00136 - Trx 32 rue de l'Île	5 496,29	0,00	30
13/08/2016	2015F00149 - Trx Allée Marius Chenteur	1 143,20	0,00	30
13/08/2016	2015F00153 - Trx GS Marmuzots	1 418,40	0,00	30
13/08/2016	2015F00156 - Trx GS Larrey	3 114,00	0,00	30
13/08/2016	2015F00157 - Trx GS Varennes	2 042,40	0,00	30
13/08/2016	2015F00158 - Trx GS Hugo	601,20	0,00	1
13/08/2016	2015F00159 - Trx GS Turgot Baker	16 899,84	0,00	30
13/08/2016	2015F00160 - Trx GS Ouest	478,80	0,00	1
13/08/2016	2015F00161 - Trx square Darcy	30 341,54	0,00	30
13/08/2016	2015F00162 - Trx terr.multip. Ht Montchapet	10 687,20	0,00	30
13/08/2016	2015F00164 - Trx GS Anjou	5 078,40	0,00	30
13/08/2016	2015F00167 - Trx GS Lamartine	33 329,80	0,00	30
13/08/2016	2015F00169 - Trx GS Drapeau	3 126,40	0,00	30
13/08/2016	2015F00170 - Trx GS Jean Jaurès 2	1 294,80	0,00	30
13/08/2016	2015F00176 - Trx terrain Boulodrome r Mauris	14 177,57	0,00	30
13/08/2016	2015F00177 - Trx crèche Tivoli	3 736,80	0,00	30
13/08/2016	2015F00184 - Trx Crèche Pouilly - Roosevelt	477,12	0,00	1
13/08/2016	2015F00185 - Trx Cellier de Clairvaux	4 656,00	0,00	30
13/08/2016	2015F00189 - Trx Stand de Tir-La Colombière	3 927,80	0,00	30
13/08/2016	2015F00190 - Trx square Giraud	2 424,00	0,00	30
13/08/2016	2015F00191 - Trx parc Drapeau	2 250,00	0,00	30
13/08/2016	2015F00192 - Trx combe à la Serpent	8 132,00	0,00	30
13/08/2016	2015F00193 - Trx jardins familiaux rue Auxonne	2 286,75	0,00	30
13/08/2016	2015F00194 - Trx square Pascal	37 111,20	0,00	30
13/08/2016	2015F00195 - Trx nelle Halle Garderie Mansart	2 217,60	0,00	30
13/08/2016	2015F00196 - Trx GS+local Hts Montchapet (HG Milhaud)	1 980,00	0,00	30
13/08/2016	2015F00198 - Trx Halle Bonnotte	840 000,00	0,00	30
16/08/2016	2014F00007 - Trx GS Montmuzard	338 328,33	0,00	30
16/08/2016	2015B00109 - Trx 11 rue de l'Hôpital	150 681,73	0,00	0
16/08/2016	2015B00134 - Trx GS Montmuzard	1 504 646,58	0,00	0
16/08/2016	2015I00001 - Trx réseau éclairage public	31 555,90	0,00	0
16/08/2016	2015I00004 - Trx réseau signalisat. voirie et caméras	216 658,28	0,00	0

Ville de Dijon - Dijon Ville - Budget principal - CA - 2016

Modalités et date d'acquisition	Désignation du bien	Valeur d'acquisition (coût historique)	Cumul des amortissements	Durée de l'amortissement
16/08/2016	2015100016 - Illuminations de monuments	77 049,60	0,00	0
16/08/2016	2015100030 - Trx stade de Dijon - Caméra Tribune Nord	6 154,08	0,00	0
16/08/2016	2015M01570 - Trx oeuvre entrée parc colombière	7 200,00	0,00	0
16/08/2016	2015R00001 - Trx installation poteaux incendie	56 982,38	0,00	0
16/08/2016	2015R00002 - Trx réseau de voirie	414 698,75	0,00	0
TOTAL GENERAL		15 556 841,03 *	0,00	

* Acquisition de biens 2016 : 8 534 293,71 €

* Opérations d'ordre non budgétaire :

- Intégration de travaux 6 825 308,75 € (hors immobilisation mère).
- Mise en affermage des travaux au parc des expositions : 197 238,57 €

Hors état : retour des biens du budget annexe Auditorium vers le budget principal : 58 235 862,47 €

IV - ANNEXES	IV
ELEMENTS DU BILAN	
VARIATION DU PATRIMOINE (article R. 2313-3 du CGCT) - SORTIES	A10.2

A10.2 - ETAT DES SORTIES DES BIENS D'IMMOBILISATIONS

Modalités et date de sortie	Désignation du bien	d'acquisition (coût historique)	Durée de l'amort.	Cumul des amort. antérieurs	Valeur nette comptable au jour de la cession	Prix de cession	Plus ou moins values
Cessions à titre onéreux							
01/01/2016	01-19674 - Twingo 9965 VZ 21	7 085,98	10	7 085,98	0,00	500,00	500,00
04/04/2016	01-11544 - Foyer des Bégonias	57 892,25	0	0,00	57 892,25	0,00	-57 892,25
04/04/2016	01-28051 - Foyer des Bégonias	1 156 398,19	0	0,00	1 156 398,19	1,00	-1 156 397,19
04/04/2016	2015F00137 - Foyer des Bégonias	2 859,88	0	0,00	2 859,88	0,00	-2 859,88
04/04/2016	01-30001 - Machina mise sous-pli	19 780,80	5	19 780,80	0,00	4 770,00	4 770,00
01/06/2016	01-33062 - Fiat Ducato Minibus 593XN21	18 898,72	10	17 008,00	1 890,72	4 600,00	2 709,28
24/06/2016	01-10053 - Renault 2037 SD 21	0,00	0	0,00	0,00	1 564,65	1 564,65
24/06/2016	01-10115 - Renault 8903 SP 21	0,00	0	0,00	0,00	2 086,20	2 086,20
24/06/2016	01-1029 - Remorque 2340 VH 21	6 457,74	10	6 457,74	0,00	1 095,25	1 095,25
24/06/2016	01-10351 - Renault 5459 TY 21	54 684,68	0	0,00	54 684,68	1 564,65	-53 120,03
24/06/2016	01-10422 - Unimog 3374 RJ 21	0,00	0	0,00	0,00	17 106,84	17 106,84
24/06/2016	01-14374 - Remorque MD 17-2328 TJ21	2 469,79	0	0,00	2 469,79	1 480,34	-1 009,45
24/06/2016	01-14607 - Tracteur Case 5130	59 109,43	8	59 109,43	0,00	8 344,80	8 344,80
24/06/2016	01-18901 - Equipements hydrauliques	6 199,19	10	6 199,19	0,00	479,83	479,83
24/06/2016	01-2182 - Broyeur Quivogne JBV 240	4 360,04	10	4 360,04	0,00	1 336,21	1 336,21
24/06/2016	01-24664 - Tondeuse auto portée	6 578,00	10	6 578,00	0,00	3 129,30	3 129,30
24/06/2016	01-39058 - Souffleur à dos DOLMAR (3)	1 576,21	10	942,00	634,21	117,35	-516,86
24/06/2016	01-574 - Citroën Saxo - 9443 VF 21	7 805,62	10	7 805,62	0,00	730,17	730,17
24/06/2016	01-885 - Brouette à moteur Sambron	14 864,56	8	14 864,56	0,00	2 086,20	2 086,20
27/07/2016	01-11307 - Foyer Viardot 7 rue Viardot	6 031,92	0	0,00	6 031,92	0,00	-6 031,92
27/07/2016	01-13343 - Terrain 3 rue Louis Viardot	13 415,51	0	0,00	13 415,51	0,00	-13 415,51
27/07/2016	01-13376 - Terrain 2 rue Sadi Carnot	4 242,66	0	0,00	4 242,66	0,00	-4 242,66
27/07/2016	01-13945 - Terrain rue L. Viardot	19 688,96	0	0,00	19 688,96	0,00	-19 688,96
27/07/2016	2016M00136 - Foyer Viardot	1 420 560,00	0	0,00	1 420 560,00	500 000,00	-920 560,00
19/08/2016	01-10060 - Benne Monocoque 6442 SE	0,00	0	0,00	0,00	2 401,22	2 401,22
19/08/2016	01-10280 - Iveco 2377 TJ 21 - code C0014	56 717,44	0	0,00	56 717,44	3 755,16	-52 962,28
19/08/2016	01-10358 - Iveco 3628 TZ 21	57 398,27	0	0,00	57 398,27	3 233,61	-54 164,66
19/08/2016	01-14383 - Remorque 719 SW 21	4 124,15	0	0,00	4 124,15	938,79	-3 185,36
19/08/2016	01-30634 - Renault Mégane 9916XF21	15 669,20	10	15 669,20	0,00	730,17	730,17
14/09/2016	01-12758 - Titres participation SEMAAD	319 639,85	0	0,00	319 639,85	2 851 512,00	2 531 872,15
01/12/2016	2016M01210 - Autolaveuse Numatic duplex 340 piscine Carrousel	2 148,00	10	0,00	2 148,00	2 148,00	0,00
30/12/2016	01-10226 - Peugeot 9655 TC 21	9 596,28	0	0,00	9 596,28	312,93	-9 283,35
30/12/2016	01-10290 - Citroën 8668 TL 21	13 234,13	0	0,00	13 234,13	260,77	-12 973,36
30/12/2016	01-10311 - Citroën 8996 TR 21	8 326,38	0	0,00	8 326,38	730,17	-7 596,21
30/12/2016	01-10340 - Renault 8268 TX 21	8 961,42	0	0,00	8 961,42	208,62	-8 752,80
30/12/2016	01-10343 - Renault 8296 TX 21	8 961,42	0	0,00	8 961,42	260,77	-8 700,65
30/12/2016	01-10345 - Renault 8284 TX 21	8 961,42	0	0,00	8 961,42	365,08	-8 596,34
30/12/2016	01-10346 - Renault 8270 TX 21	9 160,31	0	0,00	9 160,31	208,62	-8 951,69
30/12/2016	01-10347 - Renault 8276 TX 21	8 961,42	0	0,00	8 961,42	156,46	-8 804,96
30/12/2016	01-1852 - Citroën Saxo 8298 VJ 21	8 025,47	10	8 025,47	0,00	417,24	417,24
30/12/2016	01-26614 - Partner XR Presence-4370WT21	13 383,74	10	13 383,74	0,00	990,94	990,94
30/12/2016	01-32562 - Boite de Pont 4370WT21	1 352,04	10	1 215,00	137,04	0,00	-137,04
30/12/2016	01-577 - Citroën Saxo - 9448 VF 21	8 346,43	10	8 346,43	0,00	625,86	625,86
30/12/2016	01-579 - Citroën Saxo - 9449 VF 21	7 805,62	10	7 805,62	0,00	260,77	260,77
Cessions à titre gratuit							
03/05/2016	01-14609 - C15E First BV4-2082VC21	9 451,39	8	9 451,39	0,00	0,00	0,00
03/05/2016	01-575 - Citroën Saxo - 9438 VF 21	7 805,62	10	7 805,62	0,00	0,00	0,00
Mise à disposition							
Affectation							
Mises en concession ou affermage							

Ville de Dijon - Dijon Ville - Budget principal - CA - 2016

Modalités et date de sortie	Désignation du bien	Valeur d'acquisition (coût historique)	Durée de l'amort.	Cumul des amort. antérieurs	Valeur nette comptable au jour de la cession	Prix de cession	Plus ou moins values
Mise à la réforme							
21/09/2016	01-42079 - Lit parapluie (5)	199,95	1	199,95	0,00	0,00	0,00
21/09/2016	01-42086 - Siège assis à genoux	163,25	1	163,25	0,00	0,00	0,00
21/09/2016	01-42103 - Clé USB Integral 8G	18,92	1	18,92	0,00	0,00	0,00
21/09/2016	01-42120 - Plaque aluminium de renfort	344,45	1	344,45	0,00	0,00	0,00
21/09/2016	01-42151 - Lit parapluie (4)	140,40	1	140,40	0,00	0,00	0,00
21/09/2016	01-42153 - Tabouret haut	197,46	1	197,46	0,00	0,00	0,00
21/09/2016	01-42163 - Frigidaire 2P Liso RDL 271	279,00	1	279,00	0,00	0,00	0,00
21/09/2016	01-42182 - Clé USB Integral	19,33	1	19,33	0,00	0,00	0,00
21/09/2016	01-42253 - Siège travail	514,28	1	514,28	0,00	0,00	0,00
21/09/2016	01-42254 - Siège travail	442,52	1	442,52	0,00	0,00	0,00
21/09/2016	2014M00185 - Banquette harmonie beige vert (2), fauteuil d'angle	267,24	1	267,24	0,00	0,00	0,00
21/09/2016	2014M00197 - Tabouret sur roulettes (2)	413,72	1	413,72	0,00	0,00	0,00
21/09/2016	2014M00212 - Clé USB Rased Alsace Mme Hassan	7,81	1	7,81	0,00	0,00	0,00
21/09/2016	2014M00232 - Couchette (4)	161,37	1	161,37	0,00	0,00	0,00
21/09/2016	2014M00296 - Étagère	10,50	1	10,50	0,00	0,00	0,00
21/09/2016	2014M00319 - Pupitre accueil	704,80	1	704,80	0,00	0,00	0,00
21/09/2016	2014M00940 - Tabouret roma snack- mcc	107,20	1	107,20	0,00	0,00	0,00
21/09/2016	2014M00951 - Table (5), chaise (20), tabouret (13)	440,42	1	440,42	0,00	0,00	0,00
21/09/2016	2014M00952 - Table rectangulaire lou bleu hgDM (3)	746,97	1	746,97	0,00	0,00	0,00
21/09/2016	2014M00953 - Siège de travail régisseur Théâtre Fontaine d'Ouch	688,15	1	688,15	0,00	0,00	0,00
21/09/2016	2014M00957 - Clé USB 8 Go Eiffel Elem	7,81	1	7,81	0,00	0,00	0,00
21/09/2016	2014M00962 - Siège please - portail téléphonique Mme Armenoult	458,29	1	458,29	0,00	0,00	0,00
21/09/2016	2014M00964 - Meuble blanc - Château Pouilly mat	104,00	1	104,00	0,00	0,00	0,00
21/09/2016	2014M00968 - Carte fax - Etat Civil	290,86	1	290,86	0,00	0,00	0,00
21/09/2016	2014M00969 - Carte fax - Mairie de quartier FO	496,58	1	496,58	0,00	0,00	0,00
21/09/2016	2014M00971 - Étagère stockage fournitures patrimoine (2)	262,80	1	262,80	0,00	0,00	0,00
21/09/2016	2014M01004 - Destructeur documents	209,04	1	209,04	0,00	0,00	0,00
21/09/2016	2014M01014 - Clé USB Nord	7,81	1	7,81	0,00	0,00	0,00
21/09/2016	2014M01020 - Clé USB Champollion élémentaire	12,82	1	12,82	0,00	0,00	0,00
21/09/2016	2014M01022 - Clé USB Mansart Elé	7,81	1	7,81	0,00	0,00	0,00
21/09/2016	2014M01031 - Clé USB Rased Buffon	7,81	1	7,81	0,00	0,00	0,00
21/09/2016	2014M01042 - Souris Maladière Elé	14,50	1	14,50	0,00	0,00	0,00
21/09/2016	2014M01044 - Casque PC avec microphone (2)	13,92	1	13,92	0,00	0,00	0,00
21/09/2016	2014M01058 - Tabouret sur roulettes (4)	745,27	1	745,27	0,00	0,00	0,00
21/09/2016	2014M01059 - Tabouret sur roulettes (3)	558,95	1	558,95	0,00	0,00	0,00
21/09/2016	2014M01060 - Tabouret sur roulettes	186,31	1	186,31	0,00	0,00	0,00
21/09/2016	2014M01061 - Tabouret sur roulettes (4)	745,27	1	745,27	0,00	0,00	0,00
21/09/2016	01-43257 - Siège travail (4)	642,01	1	642,01	0,00	0,00	0,00
21/09/2016	01-43258 - Siège travail sans accoudoirs	148,01	1	148,01	0,00	0,00	0,00
21/09/2016	01-43259 - Siège travail accoudoirs	173,00	1	173,00	0,00	0,00	0,00
21/09/2016	01-43266 - Clé USB 16Go (6)	156,50	1	156,50	0,00	0,00	0,00
21/09/2016	01-43272 - Coin jeux	330,10	1	330,10	0,00	0,00	0,00
21/09/2016	01-43274 - Siège travail avec accoudoirs	460,46	1	460,46	0,00	0,00	0,00
21/09/2016	01-43276 - Siège travail avec accoudoirs	531,02	1	531,02	0,00	0,00	0,00
21/09/2016	01-43283 - Table basse UBLO gris	173,62	1	173,62	0,00	0,00	0,00
21/09/2016	01-43285 - Étagère	535,21	1	535,21	0,00	0,00	0,00
21/09/2016	01-43288 - Meuble bas	99,00	1	99,00	0,00	0,00	0,00
21/09/2016	01-43318 - Imprimante DCP	74,27	1	74,27	0,00	0,00	0,00
21/09/2016	01-43330 - Étagère (7)	749,89	1	749,89	0,00	0,00	0,00

Ville de Dijon - Dijon Ville - Budget principal - CA - 2016

Modalités et date de sortie	Désignation du bien	Valeur d'acquisition (coût historique)	Durée de l'amort.	Cumul des amort. antérieurs	Valeur nette comptable au jour de la cession	Prix de cession	Plus ou moins values
21/09/2016	2014M00375 - Mini speaker portatif bluetooth Montmuzard Elém	53,39	1	53,39	0,00	0,00	0,00
21/09/2016	2014M00382 - Bac CD	121,46	1	121,46	0,00	0,00	0,00
21/09/2016	2014M00387 - Clé USB ISCO	7,81	1	7,81	0,00	0,00	0,00
21/09/2016	2014M00389 - Plastifieuse Alsace Elem	121,68	1	121,68	0,00	0,00	0,00
21/09/2016	2014M00397 - Clé USB Monts de Vignes élémentaire	7,81	1	7,81	0,00	0,00	0,00
21/09/2016	2014M00398 - Clé USB Monts de Vignes élémentaire	7,81	1	7,81	0,00	0,00	0,00
21/09/2016	2014M00475 - Mauble sous évier	120,41	1	120,41	0,00	0,00	0,00
21/09/2016	2014M00477 - Clé USB Larrey élémentaire	12,82	1	12,82	0,00	0,00	0,00
21/09/2016	2014M00493 - Banquette verte	157,25	1	157,25	0,00	0,00	0,00
21/09/2016	2014M00494 - Banquette orange	157,25	1	157,25	0,00	0,00	0,00
21/09/2016	2014M00507 - Meuble bac à laver	244,21	1	244,21	0,00	0,00	0,00
21/09/2016	2014M00508 - Carte fax Mp 4002 - Service Commande Publique	290,86	1	290,86	0,00	0,00	0,00
21/09/2016	2014M01063 - Tabouret sur roulettes (4)	745,27	1	745,27	0,00	0,00	0,00
21/09/2016	2014M01064 - Tabouret sur roulettes (2)	372,64	1	372,64	0,00	0,00	0,00
21/09/2016	2014M01065 - Tabouret sur roulettes (2)	372,64	1	372,64	0,00	0,00	0,00
21/09/2016	2014M01094 - Bibliothèque murale - Varennes mat	67,20	1	67,20	0,00	0,00	0,00
21/09/2016	2014M01095 - Chaise (5)	339,84	1	339,84	0,00	0,00	0,00
21/09/2016	2014M01101 - Mini speaker portatif (2) - Montmuzard élé	91,56	1	91,56	0,00	0,00	0,00
21/09/2016	2014M01107 - Microchaîne J.J. 1 Mat	178,44	1	178,44	0,00	0,00	0,00
21/09/2016	2014M01125 - Clé USB Voltaire élé	9,47	1	9,47	0,00	0,00	0,00
21/09/2016	2014M01128 - Table inox - CS Parc	534,00	1	534,00	0,00	0,00	0,00
21/09/2016	2014M01132 - Chaise sol (5)	425,00	1	425,00	0,00	0,00	0,00
21/09/2016	2014M01133 - Lit à barreaux surélevé	347,87	1	347,87	0,00	0,00	0,00
21/09/2016	2014M01134 - Marchepied	54,99	1	54,99	0,00	0,00	0,00
21/09/2016	2014M01136 - Appareil photo numérique J.B. Lallemant Mat	77,04	1	77,04	0,00	0,00	0,00
21/09/2016	2014M01140 - Chaise sol XL Purple (4)	340,00	1	340,00	0,00	0,00	0,00
21/09/2016	2014M01169 - Siège Technik Gamme Sokoa (2)	336,98	1	336,98	0,00	0,00	0,00
21/09/2016	2014M01173 - Stylet optique Ecole du Nord	190,80	1	190,80	0,00	0,00	0,00
21/09/2016	2014M01174 - Chauffeuse	160,18	1	160,18	0,00	0,00	0,00
21/09/2016	2014M01186 - Kit basic coin canapé	154,76	1	154,76	0,00	0,00	0,00
21/09/2016	2014M01193 - Chaise (4)	512,32	1	512,32	0,00	0,00	0,00
21/09/2016	2014M01217 - Etagère murale	102,00	1	102,00	0,00	0,00	0,00
21/09/2016	2014M01223 - Bac livres bois 4C 102X42X70 cm, Bac livre bois +	312,64	1	312,64	0,00	0,00	0,00
21/09/2016	2014M01224 - Etagère blanche Billy 80x28x202	119,70	1	119,70	0,00	0,00	0,00
21/09/2016	2014M01235 - Banquette, chauffeuse Chateau de Pouilly Elem	270,74	1	270,74	0,00	0,00	0,00
21/09/2016	2014M01245 - Clé USB Alsace élémentaire	25,73	1	25,73	0,00	0,00	0,00
21/09/2016	2014M01258 - Tabouret haut Technik contact - Nef	78,35	1	78,35	0,00	0,00	0,00
21/09/2016	2014M01263 - Titreuse brother P touch 2730VP	117,37	1	117,37	0,00	0,00	0,00
21/09/2016	2014M01266 - Clé USB 8 Go	7,81	1	7,81	0,00	0,00	0,00
21/09/2016	2014M01286 - Clé USB CMS (2)	20,63	1	20,63	0,00	0,00	0,00
21/09/2016	2014M01295 - Appareil photo numérique Flammarion Mat	77,04	1	77,04	0,00	0,00	0,00
21/09/2016	2014M01299 - Siège travail	458,29	1	458,29	0,00	0,00	0,00
21/09/2016	2014M01302 - Siège de travail	458,29	1	458,29	0,00	0,00	0,00
21/09/2016	2014M01304 - Siège de travail Reply	319,81	1	319,81	0,00	0,00	0,00
21/09/2016	2014M01306 - Siège de travail, tabouret	639,00	1	639,00	0,00	0,00	0,00
21/09/2016	2014M01307 - Tetière pour siège please	132,06	1	132,06	0,00	0,00	0,00
21/09/2016	2014M01308 - Siège de travail	458,29	1	458,29	0,00	0,00	0,00
21/09/2016	2014M01320 - Meuble triple, bac à albums, bac rangement (9)	373,90	1	373,90	0,00	0,00	0,00

Ville de Dijon - Dijon Ville - Budget principal - CA - 2016

Modalités et date de sortie	Désignation du bien	Valeur d'acquisition (coût historique)	Durée de l'amort.	Cumul des amort. antérieurs	Valeur nette comptable au jour de la cession	Prix de cession	Plus ou moins values
21/09/2016	2014M01062 - Tabouret sur roulettes (2)	372,64	1	372,64	0,00	0,00	0,00
21/09/2016	01-43351 - Bac à album	466,32	1	466,32	0,00	0,00	0,00
21/09/2016	01-43375 - Chaises en bois	405,85	1	405,85	0,00	0,00	0,00
21/09/2016	01-43382 - Bac de rangement (4)	171,82	1	171,82	0,00	0,00	0,00
21/09/2016	01-43386 - Paravent	99,00	1	99,00	0,00	0,00	0,00
21/09/2016	01-43388 - Matelas de change	265,46	1	265,46	0,00	0,00	0,00
21/09/2016	01-43392 - Serveur IP USB 2Go (2)	227,24	1	227,24	0,00	0,00	0,00
21/09/2016	01-43407 - Etagère, bloc tiroirs	89,00	1	89,00	0,00	0,00	0,00
21/09/2016	01-43415 - Clés USB (8)	129,92	1	129,92	0,00	0,00	0,00
21/09/2016	01-43418 - Repose pieds massant	57,41	1	57,41	0,00	0,00	0,00
21/09/2016	2014M00544 - Plan de travail béton (2)	31,80	1	31,80	0,00	0,00	0,00
21/09/2016	2014M00553 - Siège détente FO Immo liée à 2014M00552	62,37	1	62,37	0,00	0,00	0,00
21/09/2016	2014M00561 - Clé USB Larrey Elem	12,82	1	12,82	0,00	0,00	0,00
21/09/2016	2014M00572 - Chaise-haute (2), lit parapluie	363,20	1	363,20	0,00	0,00	0,00
21/09/2016	2014M00577 - Siège travail (4)	773,52	1	773,52	0,00	0,00	0,00
21/09/2016	2014M00588 - Clé USB 8 Go Drapeau Elem	7,81	1	7,81	0,00	0,00	0,00
21/09/2016	2014M00589 - Clé USB ISCO (2)	33,46	1	33,46	0,00	0,00	0,00
21/09/2016	2014M00591 - Clé USB 16 Go (4) CAMS	51,28	1	51,28	0,00	0,00	0,00
21/09/2016	2014M00593 - Clé USB 8 Go Mansart Mat	7,81	1	7,81	0,00	0,00	0,00
21/09/2016	2014M00595 - Table, chaise (4)	390,77	1	390,77	0,00	0,00	0,00
21/09/2016	2014M00597 - Siège please noir avec accoudoirs	422,58	1	422,58	0,00	0,00	0,00
21/09/2016	2014M00610 - Chaise sol (4)	340,00	1	340,00	0,00	0,00	0,00
21/09/2016	2014M00615 - ClésUSB 8 Go (2) Petites Roches Mat Voyageurs	15,65	1	15,65	0,00	0,00	0,00
21/09/2016	2014M00623 - Chaise sol (2)	170,00	1	170,00	0,00	0,00	0,00
21/09/2016	2014M01322 - Siège de travail	193,44	1	193,44	0,00	0,00	0,00
21/09/2016	2014M01323 - Siège de travail (3)	580,32	1	580,32	0,00	0,00	0,00
21/09/2016	2014M01324 - Cloison mélangée	391,49	1	391,49	0,00	0,00	0,00
21/09/2016	2014M01337 - Cadre photo numérique Flammarion Mat	98,40	1	98,40	0,00	0,00	0,00
21/09/2016	2014M01346 - Chauffeuse d'angle, banquette (2)	466,93	1	466,93	0,00	0,00	0,00
21/09/2016	2014M01348 - Clé USB (3)	23,44	1	23,44	0,00	0,00	0,00
21/09/2016	2014M01355 - Clé USB 8 Go Eiffel Mat	7,81	1	7,81	0,00	0,00	0,00
21/09/2016	2014M01360 - Chaise	85,00	1	85,00	0,00	0,00	0,00
21/09/2016	2014M01361 - Chaise (2)	170,00	1	170,00	0,00	0,00	0,00
21/09/2016	2014M01364 - Tapis Dynashield striés Noir/jaune 91 cm (5)	427,50	1	427,50	0,00	0,00	0,00
21/09/2016	2014M01372 - Clé USB (3) IME les Ecayennes	30,92	1	30,92	0,00	0,00	0,00
21/09/2016	2014M01386 - Armoire à pharmacie	61,96	1	61,96	0,00	0,00	0,00
21/09/2016	2014M01397 - Siège de travail	458,29	1	458,29	0,00	0,00	0,00
21/09/2016	2014M01398 - Siège de travail	458,29	1	458,29	0,00	0,00	0,00
21/09/2016	2014M01402 - Vestiaire double zip zap sans étagère orange	485,94	1	485,94	0,00	0,00	0,00
21/09/2016	2014M01403 - Fauteuil "waikiki" + accoudoirs	157,93	1	157,93	0,00	0,00	0,00
21/09/2016	2014M01405 - Lit surélevé à barreaux	388,93	1	388,93	0,00	0,00	0,00
21/09/2016	2014M01406 - Chaise (3)	255,00	1	255,00	0,00	0,00	0,00
21/09/2016	2014M01425 - Chaise (6)	363,25	1	363,25	0,00	0,00	0,00
21/09/2016	2014M01434 - Boîtier informatique AV200+powerline kit	36,00	1	36,00	0,00	0,00	0,00
21/09/2016	2014M01437 - Tabouret haut	78,35	1	78,35	0,00	0,00	0,00
21/09/2016	2014M01447 - Clé usb rased petit bamard	12,82	1	12,82	0,00	0,00	0,00
21/09/2016	2014M01456 - Chauffeuse (2)	368,98	1	368,98	0,00	0,00	0,00
21/09/2016	2014M01457 - Souris (2)	21,48	1	21,48	0,00	0,00	0,00
21/09/2016	2014M01463 - Table	145,00	1	145,00	0,00	0,00	0,00
21/09/2016	2014M01466 - Quatre marches	161,73	1	161,73	0,00	0,00	0,00
21/09/2016	2014M01468 - Table 1 m x 1 m bib Port du Canal	120,35	1	120,35	0,00	0,00	0,00

Ville de Dijon - Dijon Ville - Budget principal - CA - 2016

Modalités et date de sortie	Désignation du bien	Valeur d'acquisition (coût historique)	Durée de l'amort.	Cumul des amort. antérieurs	Valeur nette comptable au jour de la cession	Prix de cession	Plus ou moins values
21/09/2016	2014M01471 - Clés USB 16 Go CAMS	25,64	1	25,64	0,00	0,00	0,00
21/09/2016	2014M01477 - Enceintes, claviers, souris Dampierre Elem	69,88	1	69,88	0,00	0,00	0,00
21/09/2016	2014M01489 - Table ronde	260,22	1	260,22	0,00	0,00	0,00
21/09/2016	2014M01498 - Clé USB 8 Go (3) 16 Go (3) IME Les Ecayennes	61,90	1	61,90	0,00	0,00	0,00
21/09/2016	2014M01509 - Mobilier Champollion Mat	425,60	1	425,60	0,00	0,00	0,00
21/09/2016	2014M01512 - Clés (3) USB IME Les Ecayennes	30,93	1	30,93	0,00	0,00	0,00
21/09/2016	2014M01515 - Tapis mozaïc, coussin Hérisson	415,08	1	415,08	0,00	0,00	0,00
21/09/2016	2014M01519 - Clés USB (2) RASED Champollion	25,64	1	25,64	0,00	0,00	0,00
21/09/2016	2014M01520 - Disque dur RASED Champollion	216,84	1	216,84	0,00	0,00	0,00
21/09/2016	2014M01522 - Banquette Harmonie 3 places, 2 places, fauteuil	256,34	1	256,34	0,00	0,00	0,00
21/09/2016	01-43450 - Destructeur documents (2)	320,87	1	320,87	0,00	0,00	0,00
21/09/2016	01-43460 - Clés USB	51,62	1	51,62	0,00	0,00	0,00
21/09/2016	01-43473 - Meuble cuisine suspendu (2)	158,98	1	158,98	0,00	0,00	0,00
21/09/2016	01-43482 - Table orange	71,20	1	71,20	0,00	0,00	0,00
21/09/2016	01-43486 - Fauteuil Steelcase Please	460,46	1	460,46	0,00	0,00	0,00
21/09/2016	01-43521 - Chaise coque selena (15)	376,74	1	376,74	0,00	0,00	0,00
21/09/2016	01-43522 - Canapé (2) ALP Maladière mat	203,99	1	203,99	0,00	0,00	0,00
21/09/2016	01-43523 - Mauble à bacs (2), bacs (12)	469,98	1	469,98	0,00	0,00	0,00
21/09/2016	01-43525 - Canapé, chauffeuse	155,49	1	155,49	0,00	0,00	0,00
21/09/2016	01-43526 - Siège travail accoudoirs	173,00	1	173,00	0,00	0,00	0,00
21/09/2016	2014M00640 - Chaise sol	85,00	1	85,00	0,00	0,00	0,00
21/09/2016	2014M00646 - Table évolution (3)	619,71	1	619,71	0,00	0,00	0,00
21/09/2016	2014M00661 - Clé USB 16 GO - Jean Jaurès 1 Elem	12,82	1	12,82	0,00	0,00	0,00
21/09/2016	2014M00676 - Disque dur de sauvegarde Ouest Mat	73,02	1	73,02	0,00	0,00	0,00
21/09/2016	2014M00688 - Banquette 1 m Harmonie	183,32	1	183,32	0,00	0,00	0,00
21/09/2016	2014M00692 - Fauteuil d'angle harmonie (beige/vert)	89,23	1	89,23	0,00	0,00	0,00
21/09/2016	2014M00699 - Rayonnages, bacs CD BD DVD Fontaine d'Ouche	760,39	1	760,39	0,00	0,00	0,00
21/09/2016	2014M00708 - Clé USB 16 Go Mansart Mat	12,82	1	12,82	0,00	0,00	0,00
21/09/2016	2014M01548 - Charriot de transport	49,90	1	49,90	0,00	0,00	0,00
21/09/2016	2014M01566 - Table RASED Alsace Mme HASSAN	160,46	1	160,46	0,00	0,00	0,00
21/09/2016	2014M01574 - Table (3)	739,43	1	739,43	0,00	0,00	0,00
21/09/2016	2014M01576 - Miroir ourson	67,19	1	67,19	0,00	0,00	0,00
21/09/2016	2014M01577 - Aménagement coin bébé	753,00	1	753,00	0,00	0,00	0,00
21/09/2016	2014M01587 - Clé USB 8 Go (2) Champollion Elem	22,10	1	22,10	0,00	0,00	0,00
21/09/2016	2014M01589 - Scanner canon lide 210 maladière élé	73,82	1	73,82	0,00	0,00	0,00
21/09/2016	2014M01601 - Tableau en liège	17,52	1	17,52	0,00	0,00	0,00
21/09/2016	2014M01621 - Table (3), chaise (8)	209,08	1	209,08	0,00	0,00	0,00
21/09/2016	2014M01622 - Tabouret éléphant coloris noir (4) Fontaine d'Ouche	456,80	1	456,80	0,00	0,00	0,00
21/09/2016	2014M01623 - Etagère (4)	424,80	1	424,80	0,00	0,00	0,00
21/09/2016	2014M01624 - Chaise MASTERS coloris noir (4) Fontaine d'Ouche	523,57	1	523,57	0,00	0,00	0,00
21/09/2016	2014M01638 - Banquette Petites Roches Mat Voyageurs	160,65	1	160,65	0,00	0,00	0,00
21/09/2016	2014M01652 - Siège de travail (2)	386,86	1	386,86	0,00	0,00	0,00
21/09/2016	2014M01657 - Table sur roulettes	449,82	1	449,82	0,00	0,00	0,00
21/09/2016	2014M01688 - Siège de travail	423,60	1	423,60	0,00	0,00	0,00
21/09/2016	2014M01691 - Etagère (3)	210,00	1	210,00	0,00	0,00	0,00

Ville de Dijon - Dijon Ville - Budget principal - CA - 2016

Modalités et date de sortie	Désignation du bien	Valeur d'acquisition (coût historique)	Durée de l'amort.	Cumul des amort. antérieurs	Valeur nette comptable au jour de la cession	Prix de cession	Plus ou moins values
21/09/2016	2014M01697 - Stylet optique Monts de vignes élé	190,80	1	190,80	0,00	0,00	0,00
21/09/2016	2014M01714 - Chaise (2)	255,80	1	255,80	0,00	0,00	0,00
21/09/2016	2014M01717 - Stylet optique Mansart élé	190,80	1	190,80	0,00	0,00	0,00
21/09/2016	2014M01761 - Table rabattable	555,68	1	555,68	0,00	0,00	0,00
21/09/2016	2014M01763 - Tapis, table	118,86	1	118,86	0,00	0,00	0,00
21/09/2016	2014M01774 - Table ronde bleue	228,82	1	228,82	0,00	0,00	0,00
21/09/2016	2014M01776 - Canapé 3 place	173,24	1	173,24	0,00	0,00	0,00
21/09/2016	2014M01784 - Calculatrice	15,72	1	15,72	0,00	0,00	0,00
21/09/2016	2014M01785 - Calculatrice (3)	65,99	1	65,99	0,00	0,00	0,00
21/09/2016	2014M01787 - Calculatrice	64,27	1	64,27	0,00	0,00	0,00
21/09/2016	2014M01791 - Bac modulable à encastrer (2) dans rayonnages Edil	392,59	1	392,59	0,00	0,00	0,00
21/09/2016	2014M01841 - Chaise, tabouret	314,22	1	314,22	0,00	0,00	0,00
21/09/2016	2014M01861 - Bac (3), maxi coussin (3)	701,47	1	701,47	0,00	0,00	0,00
21/09/2016	2014M01863 - Tabouret	186,31	1	186,31	0,00	0,00	0,00
21/09/2016	2014M01876 - Marchepied	54,90	1	54,90	0,00	0,00	0,00
21/09/2016	2014M01882 - Meuble multimédia (2)	672,00	1	672,00	0,00	0,00	0,00
21/09/2016	2014M01890 - Fauteuil, fauteuil d'angle	229,66	1	229,66	0,00	0,00	0,00
21/09/2016	2014M01893 - Chaise (5)	302,88	1	302,88	0,00	0,00	0,00
21/09/2016	2014M01902 - Caisson à tiroir (2), marchepieds (2)	109,79	1	109,79	0,00	0,00	0,00
21/09/2016	01-43527 - Armoire haute large	653,02	1	653,02	0,00	0,00	0,00
21/09/2016	01-43528 - Armoire haute	287,04	1	287,04	0,00	0,00	0,00
21/09/2016	01-43530 - Tabouret assis debout	105,91	1	105,91	0,00	0,00	0,00
21/09/2016	01-43532 - Siège travail sans accoudoirs	148,01	1	148,01	0,00	0,00	0,00
21/09/2016	01-43535 - Siège travail avec accoudoirs	173,00	1	173,00	0,00	0,00	0,00
21/09/2016	01-43539 - Siège travail sans accoudoir	148,01	1	148,01	0,00	0,00	0,00
21/09/2016	01-43541 - Lampe bureau	91,06	1	91,06	0,00	0,00	0,00
21/09/2016	01-43542 - Repose pieds	40,78	1	40,78	0,00	0,00	0,00
21/09/2016	01-43543 - Repose pieds	40,78	1	40,78	0,00	0,00	0,00
21/09/2016	01-43560 - Siège, tabouret	192,56	1	192,56	0,00	0,00	0,00
21/09/2016	01-43562 - Pouf(7), banquette(2), décors	681,91	1	681,91	0,00	0,00	0,00
21/09/2016	01-43563 - Banquette(2), chaise(4), pouf	446,14	1	446,14	0,00	0,00	0,00
21/09/2016	01-43564 - Fauteuil d'angle	142,85	1	142,85	0,00	0,00	0,00
21/09/2016	2013M00002 - Siège de travail bleu avec tête	531,02	1	531,02	0,00	0,00	0,00
21/09/2016	2013M00004 - Siège visiteur surveillant musée (2)	521,46	1	521,46	0,00	0,00	0,00
21/09/2016	2013M00030 - Classeur 4 tiroirs DS	366,90	1	366,90	0,00	0,00	0,00
21/09/2016	2014M00732 - Aménagement coin jeux LL, évier, gazinière	445,54	1	445,54	0,00	0,00	0,00
21/09/2016	2014M00733 - Clé USB (2) Les Jacobey	107,52	1	107,52	0,00	0,00	0,00
21/09/2016	2014M00746 - Clé USB 8 Go Eiffel mat	7,81	1	7,81	0,00	0,00	0,00
21/09/2016	2014M00754 - Cuisine complète (four, évier, lave-linge, frigo)	434,00	1	434,00	0,00	0,00	0,00
21/09/2016	2014M00758 - Carte d'acquisition Vidéo-Audio Palais des Sports	79,99	1	79,99	0,00	0,00	0,00
21/09/2016	2014M00784 - Clé USB 8 Go VOLTAIRE Elé	7,81	1	7,81	0,00	0,00	0,00
21/09/2016	2014M00766 - Clés USB Voltaire Elé	7,81	1	7,81	0,00	0,00	0,00
21/09/2016	2014M00772 - Radio CD/usb Petit Bernard Mat	117,06	1	117,06	0,00	0,00	0,00
21/09/2016	2014M00784 - Chaise sol XL	85,00	1	85,00	0,00	0,00	0,00
21/09/2016	2014M00785 - Chaise sol XL	85,00	1	85,00	0,00	0,00	0,00
21/09/2016	2014M00786 - Chaise sol XL (2)	170,00	1	170,00	0,00	0,00	0,00
21/09/2016	2014M00788 - Chaise sol XL (3)	255,00	1	255,00	0,00	0,00	0,00
21/09/2016	2013M00075 - Poste info réglable, tablette et roulettes desserte	139,35	1	139,35	0,00	0,00	0,00
21/09/2016	2013M00090 - Lit parapluie (2)	80,00	1	80,00	0,00	0,00	0,00
21/09/2016	2013M00092 - Table vidéo mobile	77,74	1	77,74	0,00	0,00	0,00
21/09/2016	2013M00115 - Kingston 8GB Data Traveler 101 (50)	382,72	1	382,72	0,00	0,00	0,00

Ville de Dijon - Dijon Ville - Budget principal - CA - 2016

Modalités et date de sortie	Désignation du bien	Valeur d'acquisition (coût historique)	Durée de l'amort.	Cumul des amort. antérieurs	Valeur nette comptable au jour de la cession	Prix de cession	Plus ou moins values
21/09/2016	2013M00123 - Carte Fax (2)	564,81	1	564,81	0,00	0,00	0,00
21/09/2016	2013M00124 - Bibliothèque ouverte + tablettes	294,00	1	294,00	0,00	0,00	0,00
21/09/2016	2013M00136 - Table - Varennes	101,92	1	101,92	0,00	0,00	0,00
21/09/2016	2013M00138 - Table (2), Chaise (10)	635,96	1	635,96	0,00	0,00	0,00
21/09/2016	2013M00140 - Table, Chaises (6)	360,37	1	360,37	0,00	0,00	0,00
21/09/2016	2013M00178 - Barre et miroir-MPE	209,95	1	209,95	0,00	0,00	0,00
21/09/2016	2013M00188 - Clé USB Rased Petit Bernard	33,01	1	33,01	0,00	0,00	0,00
21/09/2016	2013M00206 - Caisson à roulottes	145,33	1	145,33	0,00	0,00	0,00
21/09/2016	2013M00215 - Caisson roulettes métal	145,33	1	145,33	0,00	0,00	0,00
21/09/2016	2013M00221 - Table ronde diamètre 110	273,93	1	273,93	0,00	0,00	0,00
21/09/2016	2013M00253 - Escalier ours	251,16	1	251,16	0,00	0,00	0,00
21/09/2016	2014M00805 - Siège assis debout	190,20	1	190,20	0,00	0,00	0,00
21/09/2016	2014M00808 - Chaise sol XL	85,00	1	85,00	0,00	0,00	0,00
21/09/2016	2014M00809 - Chaise sol XL (2)	170,00	1	170,00	0,00	0,00	0,00
21/09/2016	2014M00810 - Chaise sol XL (4)	340,00	1	340,00	0,00	0,00	0,00
21/09/2016	2014M00811 - Chaise sol XL	85,00	1	85,00	0,00	0,00	0,00
21/09/2016	2014M00813 - Clé USB 16 Go Colombière Elem	18,97	1	18,97	0,00	0,00	0,00
21/09/2016	2014M00850 - Clé USB Voltaire Mat	7,81	1	7,81	0,00	0,00	0,00
21/09/2016	2014M00884 - Table rectangulaire	248,99	1	248,99	0,00	0,00	0,00
21/09/2016	2014M00892 - Titreuse brother p-touch pt-d200vp	47,76	1	47,76	0,00	0,00	0,00
21/09/2016	2014M00893 - Destructeur document rexel style	64,72	1	64,72	0,00	0,00	0,00
21/09/2016	2014M00910 - Sièges travail - crèche fami fo	163,17	1	163,17	0,00	0,00	0,00
21/09/2016	2014M00913 - Poteaux guidage (4)	648,00	1	648,00	0,00	0,00	0,00
21/09/2016	2014M00915 - Bureau droit - sports M. Gaumont	278,64	1	278,64	0,00	0,00	0,00
21/09/2016	2014M00918 - Table d'activités eau et sable lot 4 pieds - HGCV	192,97	1	192,97	0,00	0,00	0,00
21/09/2016	2014M00931 - Clé USB	63,38	1	63,38	0,00	0,00	0,00
21/09/2016	2013M00277 - Destructeur document Rexel PROSTYLE mairie mansart	160,44	1	160,44	0,00	0,00	0,00
21/09/2016	2013M00278 - Destructeur document Rexel PROSTYLE mairie bourroc	160,43	1	160,43	0,00	0,00	0,00
21/09/2016	2013M00328 - Canapé	458,70	1	458,70	0,00	0,00	0,00
21/09/2016	2013M00340 - Chaise haute (2), barrière	458,10	1	458,10	0,00	0,00	0,00
21/09/2016	2013M00342 - Bureau - Montchapet Mat	171,75	1	171,75	0,00	0,00	0,00
21/09/2016	2013M00361 - Clé USB 8G (2), 16G (2) - Rased Petit Bernard	48,92	1	48,92	0,00	0,00	0,00
21/09/2016	2013M00369 - Clé USB CAMS (4)	60,80	1	60,80	0,00	0,00	0,00
21/09/2016	2013M00372 - Chariot de rangement (3)	279,59	1	279,59	0,00	0,00	0,00
21/09/2016	01-12960 - Boxer D 2198 VQ 21	22 328,06	10	22 328,06	0,00	0,00	0,00
21/09/2016	01-1936 - Citroën Jumper 3140 VK 21	20 353,33	10	20 353,33	0,00	0,00	0,00
21/09/2016	01-1938 - Citroën Jumper - 3142 VK 21	20 353,33	10	20 353,33	0,00	0,00	0,00
21/09/2016	01-28135 - TVA Grand Théâtre	0,00	0	0,00	0,00	0,00	0,00
21/09/2016	01-42265 - Chaise haute (2)	278,00	1	278,00	0,00	0,00	0,00
21/09/2016	01-42266 - Matelas (10)	351,00	1	351,00	0,00	0,00	0,00
21/09/2016	01-42283 - Porte manteau	70,38	1	70,38	0,00	0,00	0,00
21/09/2016	01-42320 - Vestiaire, meuble bas	723,58	1	723,58	0,00	0,00	0,00
21/09/2016	01-42344 - Adaptateur papier DNP DS4	136,34	1	136,34	0,00	0,00	0,00
21/09/2016	01-42347 - Switch KVM VGA/USB (4)	336,79	1	336,79	0,00	0,00	0,00
21/09/2016	01-42361 - Siège travail	173,00	1	173,00	0,00	0,00	0,00
21/09/2016	01-42364 - Adaptateur secteur HP	66,74	1	66,74	0,00	0,00	0,00
21/09/2016	01-42368 - Banquette 3 places, pouf (2)	233,42	1	233,42	0,00	0,00	0,00
21/09/2016	01-42375 - Siège travail	442,52	1	442,52	0,00	0,00	0,00
21/09/2016	01-42376 - Siège de travail	442,52	1	442,52	0,00	0,00	0,00
21/09/2016	01-42386 - Parasol(4),bds(4),fauteuil(14)	458,10	1	458,10	0,00	0,00	0,00
21/09/2016	2013M00416 - Meuble pour format raisin	390,80	1	390,80	0,00	0,00	0,00
21/09/2016	2013M00418 - Coffre de rangement divers	66,12	1	66,12	0,00	0,00	0,00

Ville de Dijon - Dijon Ville - Budget principal - CA - 2016

Modalités et date de sortie	Désignation du bien	Valeur d'acquisition (coût historique)	Durée de l'amort.	Cumul des amort. antérieurs	Valeur nette comptable au jour de la cession	Prix de cession	Plus ou moins values
21/09/2016	2013M00433 - Tableau liège (2)	59,41	1	59,41	0,00	0,00	0,00
21/09/2016	2013M00471 - Table bermude (5), table à sable, bac surchauffure	740,20	1	740,20	0,00	0,00	0,00
21/09/2016	2013M00493 - Table, chaise, caisson - Montmuzard Elem	444,91	1	444,91	0,00	0,00	0,00
21/09/2016	2013M00494 - Fauteuil (2), table	359,90	1	359,90	0,00	0,00	0,00
21/09/2016	2013M00515 - Meuble pour borne appareil multimédia	621,92	1	621,92	0,00	0,00	0,00
21/09/2016	2013M00517 - Plastifieuse A3 Saturn 2	104,71	1	104,71	0,00	0,00	0,00
21/09/2016	2013M00521 - Clé USB 16 Go	15,20	1	15,20	0,00	0,00	0,00
21/09/2016	2013M00523 - Clesseur à rideaux (2) - Hugo Mat	391,91	1	391,91	0,00	0,00	0,00
21/09/2016	01-39942 - Armoire basse	316,19	1	316,19	0,00	0,00	0,00
21/09/2016	01-39943 - Table, chaise (8)	447,21	1	447,21	0,00	0,00	0,00
21/09/2016	01-39960 - Bureau, caisson	471,51	1	471,51	0,00	0,00	0,00
21/09/2016	01-39961 - Bureau, caisson	606,13	1	606,13	0,00	0,00	0,00
21/09/2016	01-39962 - Bureau, caisson	593,40	1	593,40	0,00	0,00	0,00
21/09/2016	01-40020 - Chauffeuse 3 places	241,59	1	241,59	0,00	0,00	0,00
21/09/2016	01-40033 - Siège travail, visiteur (2)	342,71	1	342,71	0,00	0,00	0,00
21/09/2016	01-42428 - Lit pliant en toile	78,21	1	78,21	0,00	0,00	0,00
21/09/2016	01-42437 - Couchette empilable (4)	155,90	1	155,90	0,00	0,00	0,00
21/09/2016	01-42449 - Lit pliant	119,00	1	119,00	0,00	0,00	0,00
21/09/2016	01-42475 - Armoire metal blanc	79,00	1	79,00	0,00	0,00	0,00
21/09/2016	01-42497 - Dessus caisson pour bureau	129,93	1	129,93	0,00	0,00	0,00
21/09/2016	01-42499 - Matelas	26,19	1	26,19	0,00	0,00	0,00
21/09/2016	2013M00547 - Destructeur Rexel Prostyle	117,22	1	117,22	0,00	0,00	0,00
21/09/2016	2013M00553 - Séchoir à dessin	520,54	1	520,54	0,00	0,00	0,00
21/09/2016	2013M00571 - Barrière kiddyguard	152,10	1	152,10	0,00	0,00	0,00
21/09/2016	2013M00576 - Chauffeuse, pouf - Petites Roches Voyageurs Mat	119,85	1	119,85	0,00	0,00	0,00
21/09/2016	2013M00578 - Vestiaire à suspendre	310,96	1	310,96	0,00	0,00	0,00
21/09/2016	2013M00579 - Clavier d'ordinateur portable IME Les Ecayennes	92,00	1	92,00	0,00	0,00	0,00
21/09/2016	2013M00600 - Fauteuil de travail (2)	384,43	1	384,43	0,00	0,00	0,00
21/09/2016	2013M00617 - Mémoire 4 GB Dell (12)	344,45	1	344,45	0,00	0,00	0,00
21/09/2016	2013M00619 - Lit, matelas	394,11	1	394,11	0,00	0,00	0,00
21/09/2016	2013M00647 - Destructeur, rogneuse, relieuse	308,03	1	308,03	0,00	0,00	0,00
21/09/2016	01-40044 - Bureau, caisson	430,65	1	430,65	0,00	0,00	0,00
21/09/2016	01-40045 - Bureau avec caisson	359,99	1	359,99	0,00	0,00	0,00
21/09/2016	01-40049 - Bureau, table réunion	481,65	1	481,65	0,00	0,00	0,00
21/09/2016	01-40069 - Chauffeuse	198,11	1	198,11	0,00	0,00	0,00
21/09/2016	01-40107 - Table réunion (4)	543,84	1	543,84	0,00	0,00	0,00
21/09/2016	01-40108 - Table rectangulaire (2)	258,91	1	258,91	0,00	0,00	0,00
21/09/2016	01-40109 - Bureau, chaise (5), table,	721,00	1	721,00	0,00	0,00	0,00
21/09/2016	01-40154 - Coffre fort fixe élect 28L	72,90	1	72,90	0,00	0,00	0,00
21/09/2016	01-40195 - Matelas (6)	156,60	1	156,60	0,00	0,00	0,00
21/09/2016	01-40196 - Assis debout	429,00	1	429,00	0,00	0,00	0,00
21/09/2016	01-40215 - Meuble cuisine (5)	675,00	1	675,00	0,00	0,00	0,00
21/09/2016	01-40217 - Bureau retour, caisson	688,51	1	688,51	0,00	0,00	0,00
21/09/2016	01-40220 - Vitrine extérieure Basic	319,33	1	319,33	0,00	0,00	0,00
21/09/2016	01-40225 - Cloisonnette plasticloison (5)	657,55	1	657,55	0,00	0,00	0,00
21/09/2016	01-40230 - Vestiaire 2 cases	191,36	1	191,36	0,00	0,00	0,00
21/09/2016	01-42530 - Kit Parrot Bluetooth CK3100	147,35	1	147,35	0,00	0,00	0,00
21/09/2016	01-42531 - Batterie p E6400, cordons DVI	382,72	1	382,72	0,00	0,00	0,00
21/09/2016	01-42533 - Clé USB(40), cordon VGA	241,11	1	241,11	0,00	0,00	0,00
21/09/2016	01-42534 - Clavier silicone(2), rallongeDB	55,49	1	55,49	0,00	0,00	0,00
21/09/2016	01-42538 - Table pour enfant (8)	79,92	1	79,92	0,00	0,00	0,00
21/09/2016	01-42539 - Fauteuil enfant (32)	127,68	1	127,68	0,00	0,00	0,00
21/09/2016	01-42548 - Clé USB (3), souris (4)	87,24	1	87,24	0,00	0,00	0,00
21/09/2016	01-42553 - Clé USB 8 Go (2)	28,08	1	28,08	0,00	0,00	0,00
21/09/2016	01-42567 - Imprimante multifonctions	84,70	1	84,70	0,00	0,00	0,00

Ville de Dijon - Dijon Ville - Budget principal - CA - 2016

Modalités et date de sortie	Désignation du bien	Valeur d'acquisition (coût historique)	Durée de l'amort.	Cumul des amort. antérieurs	Valeur nette comptable au jour de la cession	Prix de cession	Plus ou moins values
21/09/2016	01-42573 - Clé USB	14,04	1	14,04	0,00	0,00	0,00
21/09/2016	01-42578 - Bloc 2 tiroirs (2), étagère	105,00	1	105,00	0,00	0,00	0,00
21/09/2016	01-42579 - Clé USB	8,31	1	8,31	0,00	0,00	0,00
21/09/2016	01-42581 - Clé USB (2)	22,35	1	22,35	0,00	0,00	0,00
21/09/2016	01-42588 - Clé USB	14,04	1	14,04	0,00	0,00	0,00
21/09/2016	01-42589 - Escalier plan de change	251,16	1	251,16	0,00	0,00	0,00
21/09/2016	2013M00661 - Chaise haute	205,00	1	205,00	0,00	0,00	0,00
21/09/2016	2013M00679 - Armoire haute à rideaux - Hugo Mat	464,37	1	464,37	0,00	0,00	0,00
21/09/2016	2013M00682 - Clé USB 4Go Voltaire E	7,65	1	7,65	0,00	0,00	0,00
21/09/2016	2013M00689 - Clé USB 4Go Voltaire E	7,65	1	7,65	0,00	0,00	0,00
21/09/2016	2013M00697 - Clé USB 16 Go Rased Buffon	15,20	1	15,20	0,00	0,00	0,00
21/09/2016	2013M00715 - Siège de travail standard avec têtière	505,96	1	505,96	0,00	0,00	0,00
21/09/2016	2013M00725 - Banquette 1m Harmonie	89,00	1	89,00	0,00	0,00	0,00
21/09/2016	2013M00733 - Barrière kiddyguard alu/noir	304,20	1	304,20	0,00	0,00	0,00
21/09/2016	2013M00734 - Chaise haute polly	205,00	1	205,00	0,00	0,00	0,00
21/09/2016	2013M00739 - Barrières porte bois	79,98	1	79,98	0,00	0,00	0,00
21/09/2016	01-40309 - Coffre rangement sous lit (4)	567,94	1	567,94	0,00	0,00	0,00
21/09/2016	01-40317 - Bibliothèque tournante	346,10	1	346,10	0,00	0,00	0,00
21/09/2016	01-40330 - Chaise (6)-bureau-caisson	519,56	1	519,56	0,00	0,00	0,00
21/09/2016	01-40367 - Fauteuil 2 accoudoirs (3)	625,09	1	625,09	0,00	0,00	0,00
21/09/2016	01-40376 - Meuble HARLIG - IKEA	83,00	1	83,00	0,00	0,00	0,00
21/09/2016	01-40398 - Armoire haute gris (2)	547,77	1	547,77	0,00	0,00	0,00
21/09/2016	01-40400 - Armoire basse (2)	644,64	1	644,64	0,00	0,00	0,00
21/09/2016	01-40408 - Lit (6)	264,60	1	264,60	0,00	0,00	0,00
21/09/2016	01-40418 - Siège travail	148,01	1	148,01	0,00	0,00	0,00
21/09/2016	01-40437 - Plan convivialité	57,93	1	57,93	0,00	0,00	0,00
21/09/2016	01-40455 - Arbre activé	658,80	1	658,80	0,00	0,00	0,00
21/09/2016	01-40462 - Bac à livres 3 cases	169,15	1	169,15	0,00	0,00	0,00
21/09/2016	01-40466 - Tabouret métal (10)	404,25	1	404,25	0,00	0,00	0,00
21/09/2016	01-40490 - Zafu coussin, blanc	480,00	1	480,00	0,00	0,00	0,00
21/09/2016	01-40507 - Meuble 1 colonne	215,20	1	215,20	0,00	0,00	0,00
21/09/2016	01-40508 - Bac rangement (3)	26,28	1	26,28	0,00	0,00	0,00
21/09/2016	01-42619 - Disque dur ext 1To My book	449,70	1	449,70	0,00	0,00	0,00
21/09/2016	01-42645 - Armoire, banquette	518,40	1	518,40	0,00	0,00	0,00
21/09/2016	01-42655 - Bloc cuisine, bloc nursery	494,65	1	494,65	0,00	0,00	0,00
21/09/2016	01-42657 - Siège coque Jankiry	77,99	1	77,99	0,00	0,00	0,00
21/09/2016	01-42665 - Lampe bureau	121,81	1	121,81	0,00	0,00	0,00
21/09/2016	01-42666 - Relieuse fellowes	238,00	1	238,00	0,00	0,00	0,00
21/09/2016	01-42669 - Destructeur rexel	118,40	1	118,40	0,00	0,00	0,00
21/09/2016	01-42671 - Destructeur document	117,22	1	117,22	0,00	0,00	0,00
21/09/2016	01-42675 - Destructeur documents	117,22	1	117,22	0,00	0,00	0,00
21/09/2016	01-42696 - Clé USB 4G (2)	16,62	1	16,62	0,00	0,00	0,00
21/09/2016	01-42703 - Mobilier de signalétique	282,14	1	282,14	0,00	0,00	0,00
21/09/2016	01-42704 - Clé USB 4Go (10)	83,12	1	83,12	0,00	0,00	0,00
21/09/2016	2013M00763 - Calculatrice casio imprim HR-8TEC	66,41	1	66,41	0,00	0,00	0,00
21/09/2016	2013M00771 - Disque dur externa Verbatim 2,5"	106,44	1	106,44	0,00	0,00	0,00
21/09/2016	2013M00819 - Siège de caisse (2)	391,59	1	391,59	0,00	0,00	0,00
21/09/2016	2013M00821 - Table pour 6 enfants (2)	208,10	1	208,10	0,00	0,00	0,00
21/09/2016	2013M00832 - Clé USB 16 Go - Eiffel Elem	15,20	1	15,20	0,00	0,00	0,00
21/09/2016	2013M00844 - Clé USB 16 Go - Chevreul Mat	15,17	1	15,17	0,00	0,00	0,00
21/09/2016	2013M00845 - Clés USB Maladière E	42,98	1	42,98	0,00	0,00	0,00
21/09/2016	2013M00853 - Clé USB Mansart E	15,20	1	15,20	0,00	0,00	0,00
21/09/2016	2013M00856 - Clé USB Rased Drapeau	9,26	1	9,26	0,00	0,00	0,00
21/09/2016	2013M00857 - Clés USB (2) Rased Alsace	30,40	1	30,40	0,00	0,00	0,00
21/09/2016	01-40521 - Plantron Mc Audio 322 BIN (10)	316,20	1	316,20	0,00	0,00	0,00
21/09/2016	01-40528 - Bureau avec caisson	532,12	1	532,12	0,00	0,00	0,00

Modalités et date de sortie	Désignation du bien	Valeur d'acquisition (coût historique)	Durée de l'amort.	Cumul des amort. antérieurs	Valeur nette comptable au jour de la cession	Prix de cession	Plus ou moins values
21/09/2016	01-40533 - Siège travail	184,96	1	184,96	0,00	0,00	0,00
21/09/2016	01-40543 - Canapé bleu, jaune	317,99	1	317,99	0,00	0,00	0,00
21/09/2016	01-40546 - Escalier ours	239,20	1	239,20	0,00	0,00	0,00
21/09/2016	01-40550 - Fauteuil,banquette, pouf minou	497,54	1	497,54	0,00	0,00	0,00
21/09/2016	01-40557 - Siège assis debout	199,13	1	199,13	0,00	0,00	0,00
21/09/2016	01-40558 - Siège travail	148,01	1	148,01	0,00	0,00	0,00
21/09/2016	01-40562 - Siège travail	412,62	1	412,62	0,00	0,00	0,00
21/09/2016	01-40566 - Chaise (7), fauteuil (4)	155,30	1	155,30	0,00	0,00	0,00
21/09/2016	01-40615 - Bibllocoffre	414,12	1	414,12	0,00	0,00	0,00
21/09/2016	01-40616 - Chaise haute (2)	278,00	1	278,00	0,00	0,00	0,00
21/09/2016	01-40646 - Sommier lit	74,15	1	74,15	0,00	0,00	0,00
21/09/2016	01-40647 - Siège travail tête à tête	490,36	1	490,36	0,00	0,00	0,00
21/09/2016	01-40648 - Siège travail	418,60	1	418,60	0,00	0,00	0,00
21/09/2016	01-40653 - Table ronde	251,49	1	251,49	0,00	0,00	0,00
21/09/2016	01-40656 - Lot table et chaise (3)	670,77	1	670,77	0,00	0,00	0,00
21/09/2016	01-40664 - Bureau avec retour	476,86	1	476,86	0,00	0,00	0,00
21/09/2016	01-40666 - Lampe de bureau	57,60	1	57,60	0,00	0,00	0,00
21/09/2016	01-40686 - Chaise (5)	125,00	1	125,00	0,00	0,00	0,00
21/09/2016	01-40691 - Siège travail	385,47	1	385,47	0,00	0,00	0,00
21/09/2016	01-40692 - Siège travail (3)	519,00	1	519,00	0,00	0,00	0,00
21/09/2016	01-40693 - Siège travail	173,00	1	173,00	0,00	0,00	0,00
21/09/2016	01-40736 - Chaise pliante (13), siège (2)	160,50	1	160,50	0,00	0,00	0,00
21/09/2016	01-40737 - Table pliante (4)	84,00	1	84,00	0,00	0,00	0,00
21/09/2016	01-40755 - Armoire basse (2)	428,17	1	428,17	0,00	0,00	0,00
21/09/2016	01-40758 - Armoire basse	214,08	1	214,08	0,00	0,00	0,00
21/09/2016	01-40760 - Armoire basse	258,34	1	258,34	0,00	0,00	0,00
21/09/2016	01-40761 - Armoire basse	214,08	1	214,08	0,00	0,00	0,00
21/09/2016	01-40762 - Siège travail	418,60	1	418,60	0,00	0,00	0,00
21/09/2016	01-40763 - Siège travail	538,20	1	538,20	0,00	0,00	0,00
21/09/2016	01-40788 - Chaise couleur rouge (2)	150,70	1	150,70	0,00	0,00	0,00
21/09/2016	01-40794 - Sèche dessin	130,05	1	130,05	0,00	0,00	0,00
21/09/2016	01-40808 - Fauteuil (3)	277,00	1	277,00	0,00	0,00	0,00
21/09/2016	01-42714 - Clé USB + souris	32,22	1	32,22	0,00	0,00	0,00
21/09/2016	01-42718 - Clé USB	14,04	1	14,04	0,00	0,00	0,00
21/09/2016	01-42769 - Clé USB	14,04	1	14,04	0,00	0,00	0,00
21/09/2016	01-42786 - Siège travail	173,00	1	173,00	0,00	0,00	0,00
21/09/2016	01-42802 - Siège travail	148,01	1	148,01	0,00	0,00	0,00
21/09/2016	01-42805 - Table mur rabat	29,95	1	29,95	0,00	0,00	0,00
21/09/2016	01-42815 - Couchette (4)	207,90	1	207,90	0,00	0,00	0,00
21/09/2016	01-42829 - Store (2), table de chevet	69,99	1	69,99	0,00	0,00	0,00
21/09/2016	01-42830 - Couchette empilable (4)	185,93	1	185,93	0,00	0,00	0,00
21/09/2016	01-42834 - Armoire à pharmacie	63,62	1	63,62	0,00	0,00	0,00
21/09/2016	01-42844 - Matelas (6)	157,12	1	157,12	0,00	0,00	0,00
21/09/2016	01-42848 - Siège de bureau	148,01	1	148,01	0,00	0,00	0,00
21/09/2016	2013M00860 - Destructeur documents REXEL auto + 175X	417,40	1	417,40	0,00	0,00	0,00
21/09/2016	2013M00873 - Clé USB Montchapet E	15,20	1	15,20	0,00	0,00	0,00
21/09/2016	2013M00887 - Clé USB 32 Go	36,50	1	36,50	0,00	0,00	0,00
21/09/2016	2013M00889 - Kit sonde et générateur	138,26	1	138,26	0,00	0,00	0,00
21/09/2016	2013M00890 - Disques dur	526,24	1	526,24	0,00	0,00	0,00
21/09/2016	2013M00891 - Clés USB	394,97	1	394,97	0,00	0,00	0,00
21/09/2016	2013M00897 - Siège de travail avec accoudoirs	192,74	1	192,74	0,00	0,00	0,00
21/09/2016	2013M00899 - Siège de travail avec accoudoirs	192,74	1	192,74	0,00	0,00	0,00
21/09/2016	2013M00900 - Sièges de travail (2)	325,81	1	325,81	0,00	0,00	0,00
21/09/2016	2013M00904 - Fauteuil	161,28	1	161,28	0,00	0,00	0,00
21/09/2016	2013M00931 - Fauteuils Tela avec accoudoirs	587,02	1	587,02	0,00	0,00	0,00
21/09/2016	2013M00936 - Sièges hauts assise et dossier tapissés	452,90	1	452,90	0,00	0,00	0,00
21/09/2016	2013M00937 - Fauteuil Tela	293,51	1	293,51	0,00	0,00	0,00

Ville de Dijon - Dijon Ville - Budget principal - CA - 2016

Modalités et date de sortie	Désignation du bien	Valeur d'acquisition (coût historique)	Durée de l'amort.	Cumul des amort. antérieurs	Valeur nette comptable au jour de la cession	Prix de cession	Plus ou moins values
21/09/2016	2013M00939 - Chaises Flipper gamme Sokoa	418,46	1	418,46	0,00	0,00	0,00
21/09/2016	01-40810 - Table ovale	235,42	1	235,42	0,00	0,00	0,00
21/09/2016	01-40813 - Siège de travail	490,36	1	490,36	0,00	0,00	0,00
21/09/2016	01-40817 - Etagère mur (4)	29,96	1	29,96	0,00	0,00	0,00
21/09/2016	01-40830 - Panneau, lune miroir	646,44	1	646,44	0,00	0,00	0,00
21/09/2016	01-40833 - Caisson d'armoire +8 tablettes	158,00	1	158,00	0,00	0,00	0,00
21/09/2016	01-40834 - Porte Ikea	47,99	1	47,99	0,00	0,00	0,00
21/09/2016	01-40836 - Bac à livres (3) + 4 tiroirs	474,40	1	474,40	0,00	0,00	0,00
21/09/2016	01-40837 - Feuillethèque	360,00	1	360,00	0,00	0,00	0,00
21/09/2016	01-40838 - Bureau, caisson, support	750,77	1	750,77	0,00	0,00	0,00
21/09/2016	01-40839 - Siège (3), présentoir	630,65	1	630,65	0,00	0,00	0,00
21/09/2016	01-40848 - Couchelette empilable jaune (10)	389,76	1	389,76	0,00	0,00	0,00
21/09/2016	01-40875 - Meuble sous evier dépliant (2)	205,72	1	205,72	0,00	0,00	0,00
21/09/2016	01-40905 - Chaire prof., table	270,40	1	270,40	0,00	0,00	0,00
21/09/2016	01-40920 - Miroir, portemanteau sur pied	393,48	1	393,48	0,00	0,00	0,00
21/09/2016	01-40922 - Tabouret sur roulettes (3)	505,91	1	505,91	0,00	0,00	0,00
21/09/2016	01-40947 - Lit maternelle+élémentaire(2)	171,00	1	171,00	0,00	0,00	0,00
21/09/2016	01-40955 - Tabouret sur roulette (2)	337,27	1	337,27	0,00	0,00	0,00
21/09/2016	01-40956 - Bahut 2 portes 2 tiroirs	679,32	1	679,32	0,00	0,00	0,00
21/09/2016	01-40981 - Bureau retour droit, caisson	674,11	1	674,11	0,00	0,00	0,00
21/09/2016	01-40993 - Etagère (3), combi rangement	144,99	1	144,99	0,00	0,00	0,00
21/09/2016	01-41005 - Elément bas complément (2)	60,00	1	60,00	0,00	0,00	0,00
21/09/2016	01-41012 - Siège assis debout (2)	752,52	1	752,52	0,00	0,00	0,00
21/09/2016	01-41022 - Panneau mural de peinture	230,35	1	230,35	0,00	0,00	0,00
21/09/2016	01-41036 - Bibliothèque murale+tableau mé	100,72	1	100,72	0,00	0,00	0,00
21/09/2016	01-41068 - Siège travail	148,01	1	148,01	0,00	0,00	0,00
21/09/2016	01-41069 - Siège travail accoudoir	173,00	1	173,00	0,00	0,00	0,00
21/09/2016	01-41071 - Siège travail accoudoirs	173,00	1	173,00	0,00	0,00	0,00
21/09/2016	01-41072 - Siège travail (4)	642,01	1	642,01	0,00	0,00	0,00
21/09/2016	01-41114 - Chaise 7 positions (4)	620,83	1	620,83	0,00	0,00	0,00
21/09/2016	01-41115 - Banquette (4)	354,96	1	354,96	0,00	0,00	0,00
21/09/2016	01-41126 - Armoire à pharmacie	63,60	1	63,60	0,00	0,00	0,00
21/09/2016	01-41127 - Chaise (5)	141,13	1	141,13	0,00	0,00	0,00
21/09/2016	01-42873 - Imp. Epson stylus SX230 (3)	351,50	1	351,50	0,00	0,00	0,00
21/09/2016	01-42875 - Table rectang.(3), 1/2ronde(2)	455,02	1	455,02	0,00	0,00	0,00
21/09/2016	01-42920 - Enceinte ordinateur,adaptateur	80,50	1	80,50	0,00	0,00	0,00
21/09/2016	01-42925 - Cartonnier (2)	275,40	1	275,40	0,00	0,00	0,00
21/09/2016	01-42934 - Banquette (4), chauffeuse (4)	756,00	1	756,00	0,00	0,00	0,00
21/09/2016	01-42950 - Clé USB Flash Drive 4 Go (13)	74,63	1	74,63	0,00	0,00	0,00
21/09/2016	01-42951 - Clé USB 4 Go (7), 32 Go (10)	269,82	1	269,82	0,00	0,00	0,00
21/09/2016	01-42957 - Banquette(4), fauteuil d'angle	408,81	1	408,81	0,00	0,00	0,00
21/09/2016	01-42966 - Clé USB 8Go (2)	28,08	1	28,08	0,00	0,00	0,00
21/09/2016	01-42977 - Clé USB 8Go,16Go, enceinte (2)	60,20	1	60,20	0,00	0,00	0,00
21/09/2016	01-42983 - Bibliothèque murale	67,15	1	67,15	0,00	0,00	0,00
21/09/2016	01-42985 - Imprimante HP photosmart	97,20	1	97,20	0,00	0,00	0,00
21/09/2016	2013M00970 - Lit parapluie	220,50	1	220,50	0,00	0,00	0,00
21/09/2016	2013M00977 - Clé USB 8Go (3) Les Jacobeys	33,89	1	33,89	0,00	0,00	0,00
21/09/2016	2013M00980 - Banc (4) - Montchapet Mat	436,30	1	436,30	0,00	0,00	0,00
21/09/2016	2013M00984 - Chauffeuse pilable, sacco adulte	540,76	1	540,76	0,00	0,00	0,00
21/09/2016	2013M00987 - Siège de travail dessinateur	298,57	1	298,57	0,00	0,00	0,00
21/09/2016	2013M00993 - Banquette Beaumarchais Mat	157,25	1	157,25	0,00	0,00	0,00
21/09/2016	2013M01006 - Table rabattable (2)	655,22	1	655,22	0,00	0,00	0,00
21/09/2016	2013M01020 - Clé USB 8Go	9,26	1	9,26	0,00	0,00	0,00
21/09/2016	2013M01028 - Clé USB Intégral 16Go	15,20	1	15,20	0,00	0,00	0,00
21/09/2016	2013M01029 - Clé USB Intégral 8 Go	9,26	1	9,26	0,00	0,00	0,00
21/09/2016	2013M01033 - Calculatrice casio MS88 ECO	30,64	1	30,64	0,00	0,00	0,00
21/09/2016	2013M01044 - Matelas voyage 60X120 (3)	112,05	1	112,05	0,00	0,00	0,00

Ville de Dijon - Dijon Ville - Budget principal - CA - 2016

Modalités et date de sortie	Désignation du bien	Valeur d'acquisition (coût historique)	Durée de l'amort.	Cumul des amort. antérieurs	Valeur nette comptable au jour de la cession	Prix de cession	Plus ou moins values
21/09/2016	2013M01052 - Table, chaise (2)	403,55	1	403,55	0,00	0,00	0,00
21/09/2016	2013M01055 - Plastiquecloison, fenêtre, pieds lestés	314,76	1	314,76	0,00	0,00	0,00
21/09/2016	2013M01074 - Fauteuils de bureau ergonomique Steelcase PLEASE	505,96	1	505,96	0,00	0,00	0,00
21/09/2016	2013M01086 - Sèche-dessins grand modèle (5) - Montmuzard Mat	587,89	1	587,89	0,00	0,00	0,00
21/09/2016	2013M01089 - Clé USB 8G ISCO (2)	18,50	1	18,50	0,00	0,00	0,00
21/09/2016	2013M01105 - Table ronde diamètre 800	200,80	1	200,80	0,00	0,00	0,00
21/09/2016	2013M01110 - Barrière simple	319,00	1	319,00	0,00	0,00	0,00
21/09/2016	2013M01148 - Meuble 24 bacs - Varennes Mat	143,20	1	143,20	0,00	0,00	0,00
21/09/2016	2013M01171 - Etagère	20,00	1	20,00	0,00	0,00	0,00
21/09/2016	2013M01187 - Calculatrice de bureau canon et de poche citizen	38,06	1	38,06	0,00	0,00	0,00
21/09/2016	2013M01212 - Lit pliant (2)	446,40	1	446,40	0,00	0,00	0,00
21/09/2016	2013M01217 - Armoire basse 70x80	496,73	1	496,73	0,00	0,00	0,00
21/09/2016	2013M01244 - Vestiaires ind propre (2) muticasiers	581,26	1	581,26	0,00	0,00	0,00
21/09/2016	2013M01246 - Armoire basse L100, table haute de travail (3)	635,82	1	635,82	0,00	0,00	0,00
21/09/2016	2013M01248 - Clés USB 8 Go (2) - Eiffel E	18,51	1	18,51	0,00	0,00	0,00
21/09/2016	01-41137 - Lampadaire, lampe, rep pied	339,51	1	339,51	0,00	0,00	0,00
21/09/2016	01-41161 - Bureau avec caisson	541,50	1	541,50	0,00	0,00	0,00
21/09/2016	01-41162 - Siège travail cuir mana	199,00	1	199,00	0,00	0,00	0,00
21/09/2016	01-41164 - Classeur triple beige 120cm	752,76	1	752,76	0,00	0,00	0,00
21/09/2016	01-41192 - Matelas (3)	81,17	1	81,17	0,00	0,00	0,00
21/09/2016	01-41228 - Banquette, chauffeuse (2)	301,75	1	301,75	0,00	0,00	0,00
21/09/2016	01-41239 - Coin canapé	410,99	1	410,99	0,00	0,00	0,00
21/09/2016	01-41240 - Banquette (2)	177,48	1	177,48	0,00	0,00	0,00
21/09/2016	01-41257 - Siège travail	148,01	1	148,01	0,00	0,00	0,00
21/09/2016	01-41262 - Placard (3), Table (6)	361,00	1	361,00	0,00	0,00	0,00
21/09/2016	01-41263 - Boite à lettres (11)	279,00	1	279,00	0,00	0,00	0,00
21/09/2016	01-41273 - Siège visiteur (6)	161,82	1	161,82	0,00	0,00	0,00
21/09/2016	01-41274 - Siège travail, visiteur (2)	226,94	1	226,94	0,00	0,00	0,00
21/09/2016	01-41284 - Pouf rectangulaire vert foncé	152,42	1	152,42	0,00	0,00	0,00
21/09/2016	01-41285 - Pouf rond vert foncé	81,69	1	81,69	0,00	0,00	0,00
21/09/2016	01-41286 - Meuble à porte coulissantes	305,20	1	305,20	0,00	0,00	0,00
21/09/2016	01-41287 - Meuble à portes coulissantes	305,20	1	305,20	0,00	0,00	0,00
21/09/2016	01-41288 - Petit meuble à papiers	416,50	1	416,50	0,00	0,00	0,00
21/09/2016	01-41289 - Siège visiteur (10)	269,70	1	269,70	0,00	0,00	0,00
21/09/2016	01-41294 - Chauffeuse,pouf,banquette(2)	558,00	1	558,00	0,00	0,00	0,00
21/09/2016	01-41310 - Armoire bois avec 4 portes	455,40	1	455,40	0,00	0,00	0,00
21/09/2016	01-41336 - Meuble EXPEDIT bloc porte (6)	60,00	1	60,00	0,00	0,00	0,00
21/09/2016	01-41354 - Armoire 2 portes lingère	361,25	1	361,25	0,00	0,00	0,00
21/09/2016	01-41391 - Porte brochure ZIG ZAG (2)	236,81	1	236,81	0,00	0,00	0,00
21/09/2016	01-41410 - Bac à roulettes	109,00	1	109,00	0,00	0,00	0,00
21/09/2016	01-41411 - Siège travail accoudoirs (4)	692,01	1	692,01	0,00	0,00	0,00
21/09/2016	01-41420 - Etagère (2)	200,00	1	200,00	0,00	0,00	0,00
21/09/2016	01-41492 - Pouf(3), fauteuil, coussin(4)	567,67	1	567,67	0,00	0,00	0,00
21/09/2016	01-41493 - Présentoir	361,25	1	361,25	0,00	0,00	0,00
21/09/2016	01-41500 - Meuble moyen à portes	242,25	1	242,25	0,00	0,00	0,00
21/09/2016	01-41501 - Meuble pour déguisements	255,95	1	255,95	0,00	0,00	0,00
21/09/2016	01-41502 - Canapé PVC rouge	101,99	1	101,99	0,00	0,00	0,00
21/09/2016	01-43001 - Banquette orange	158,10	1	158,10	0,00	0,00	0,00
21/09/2016	01-43006 - Table adossée, tabouret	412,50	1	412,50	0,00	0,00	0,00
21/09/2016	01-43009 - Cloison (2), buisson (2)	314,50	1	314,50	0,00	0,00	0,00
21/09/2016	01-43014 - Clé USB 8Go	14,04	1	14,04	0,00	0,00	0,00
21/09/2016	01-43024 - Clé USB 4 Go	9,93	1	9,93	0,00	0,00	0,00
21/09/2016	01-43030 - Clé USB, souris	25,32	1	25,32	0,00	0,00	0,00
21/09/2016	01-43032 - Clé USB	14,04	1	14,04	0,00	0,00	0,00
21/09/2016	01-43033 - Clé USB	8,31	1	8,31	0,00	0,00	0,00

Ville de Dijon - Dijon Ville - Budget principal - CA - 2016

Modalités et date de sortie	Désignation du bien	Valeur d'acquisition (coût historique)	Durée de l'amort.	Cumul des amort. antérieurs	Valeur nette comptable au jour de la cession	Prix de cession	Plus ou moins values
21/09/2016	01-43036 - Clé USB (2)	25,12	1	25,12	0,00	0,00	0,00
21/09/2016	01-43038 - Clé USB	15,19	1	15,19	0,00	0,00	0,00
21/09/2016	01-43060 - Range dessin	101,15	1	101,15	0,00	0,00	0,00
21/09/2016	2013M01262 - Clés USB 8Go (2) + souris P. Roches E	35,71	1	35,71	0,00	0,00	0,00
21/09/2016	2013M01265 - Clé USB 8Go York E	9,26	1	9,26	0,00	0,00	0,00
21/09/2016	2013M01282 - Clé USB 8Go - Buffon	9,26	1	9,26	0,00	0,00	0,00
21/09/2016	2013M01299 - Imprimante Canon Pixma MG3150 - Rased Voltaire	76,50	1	76,50	0,00	0,00	0,00
21/09/2016	2013M01311 - Canapé (3), chauffeuse (2)	489,51	1	489,51	0,00	0,00	0,00
21/09/2016	2013M01315 - Présentoir accueil "La Nef"	624,35	1	624,35	0,00	0,00	0,00
21/09/2016	2013M01321 - Table de tri 85X120X70 avec roues	657,80	1	657,80	0,00	0,00	0,00
21/09/2016	2013M01323 - Siège Please noir	421,18	1	421,18	0,00	0,00	0,00
21/09/2016	2013M01325 - Siège Reply (2)	560,60	1	560,60	0,00	0,00	0,00
21/09/2016	2013M01329 - Siège please gris	421,17	1	421,17	0,00	0,00	0,00
21/09/2016	2013M01334 - Poste radio/CD Philips (3) - Mansart E	402,30	1	402,30	0,00	0,00	0,00
21/09/2016	2013M01354 - Courant porteur D-Link Powerline - Beaumarchais E	167,92	1	167,92	0,00	0,00	0,00
21/09/2016	2013M01369 - Calculatrice de poche citizen CTC bordeau (2)	31,33	1	31,33	0,00	0,00	0,00
21/09/2016	2013M01371 - Calculatrice imprimante casio FR620TEC (2)	236,81	1	236,81	0,00	0,00	0,00
21/09/2016	2013M01372 - Calculatrice de bureau casio DF 120 TER (2)	52,74	1	52,74	0,00	0,00	0,00
21/09/2016	2013M01382 - Titreuse brother P-Touch et calculatrice casio (2)	105,25	1	105,25	0,00	0,00	0,00
21/09/2016	2013M01383 - Calculatrices citizen wr300 (2) - Ateliers Mayence	70,11	1	70,11	0,00	0,00	0,00
21/09/2016	2013M01393 - Chauffeuse places (4), d'angle - Montmuzard Eiem	793,61	1	793,61	0,00	0,00	0,00
21/09/2016	2013M01409 - Théâtre de marionnettes bois (2),meuble bois vide	505,00	1	505,00	0,00	0,00	0,00
21/09/2016	2013M01430 - Lit parapluie (2)	158,00	1	158,00	0,00	0,00	0,00
21/09/2016	2013M01456 - Titreuse brother P-Touch	55,02	1	55,02	0,00	0,00	0,00
21/09/2016	2013M01478 - Chauffeuse (2) - CMS Lamartine	319,64	1	319,64	0,00	0,00	0,00
21/09/2016	2013M01479 - Coin banquette, chaise (2) - Petit Cîteaux Mat	675,13	1	675,13	0,00	0,00	0,00
21/09/2016	2013M01483 - Chauffeuse - York Mat	134,94	1	134,94	0,00	0,00	0,00
21/09/2016	2013M01486 - Chauffeuse (3) - Lalliermand Mat	287,55	1	287,55	0,00	0,00	0,00
21/09/2016	2013M01519 - Banquette (2), galette	143,65	1	143,65	0,00	0,00	0,00
21/09/2016	2013M01527 - Siège visiteur (8)	511,51	1	511,51	0,00	0,00	0,00
21/09/2016	2013M01530 - Meuble (2)	180,00	1	180,00	0,00	0,00	0,00
21/09/2016	2013M01534 - Siège travail Please	421,17	1	421,17	0,00	0,00	0,00
21/09/2016	2013M01535 - Siège travail Please noir	421,17	1	421,17	0,00	0,00	0,00
21/09/2016	2013M01553 - Meuble sous évier SESAM	120,01	1	120,01	0,00	0,00	0,00
21/09/2016	2014M00037 - Bloc classeur 36 cases gris anthracite	200,57	1	200,57	0,00	0,00	0,00
21/09/2016	2014M00039 - Caisson à roulettes avec 2 tiroirs	179,28	1	179,28	0,00	0,00	0,00
21/09/2016	01-41514 - Armoire vestiaire (4)	676,00	1	676,00	0,00	0,00	0,00
21/09/2016	01-41524 - Meuble à suspendre (2)	652,06	1	652,06	0,00	0,00	0,00
21/09/2016	01-41542 - Rayonnage	276,80	1	276,80	0,00	0,00	0,00
21/09/2016	01-41543 - Couchette (2)	62,40	1	62,40	0,00	0,00	0,00
21/09/2016	01-41545 - Chauffeuse, banquette 3 places	236,73	1	236,73	0,00	0,00	0,00
21/09/2016	01-41547 - Chauffeuse (2)	508,59	1	508,59	0,00	0,00	0,00
21/09/2016	01-41548 - Vitrine plexiglas	166,24	1	166,24	0,00	0,00	0,00
21/09/2016	01-41549 - Vitrine	136,34	1	136,34	0,00	0,00	0,00
21/09/2016	01-41580 - Element de rangement	390,85	1	390,85	0,00	0,00	0,00
21/09/2016	01-41651 - Siège visiteur (20)	539,40	1	539,40	0,00	0,00	0,00

Ville de Dijon - Dijon Ville - Budget principal - CA - 2016

Modalités et date de sortie	Désignation du bien	Valeur d'acquisition (coût historique)	Durée de l'amort.	Cumul des amort. antérieurs	Valeur nette comptable au jour de la cession	Prix de cession	Plus ou moins values
21/09/2016	01-41656 - Siège travail sans accoudoirs	148,01	1	148,01	0,00	0,00	0,00
21/09/2016	01-41657 - Siège réglable en hauteur (2)	338,95	1	338,95	0,00	0,00	0,00
21/09/2016	01-41659 - Siège travail accoudoirs	186,82	1	186,82	0,00	0,00	0,00
21/09/2016	01-41661 - Siège travail	148,01	1	148,01	0,00	0,00	0,00
21/09/2016	01-41664 - Meuble 3 bacs	181,10	1	181,10	0,00	0,00	0,00
21/09/2016	01-41665 - Table (8)	657,90	1	657,90	0,00	0,00	0,00
21/09/2016	01-41666 - Armoire	341,03	1	341,03	0,00	0,00	0,00
21/09/2016	01-41667 - Table, chaise (6)	259,95	1	259,95	0,00	0,00	0,00
21/09/2016	01-41689 - Banquette	157,25	1	157,25	0,00	0,00	0,00
21/09/2016	01-41846 - Siège travail avec tête-tête	502,32	1	502,32	0,00	0,00	0,00
21/09/2016	01-41847 - Siège travail avec tête-tête	550,16	1	550,16	0,00	0,00	0,00
21/09/2016	01-41848 - Siège travail avec tête-tête	502,32	1	502,32	0,00	0,00	0,00
21/09/2016	01-41918 - Caisson	306,99	1	306,99	0,00	0,00	0,00
21/09/2016	01-43074 - USB Logitech HeadSet H330(7)	187,53	1	187,53	0,00	0,00	0,00
21/09/2016	01-43077 - CléUSB(8),carte mémoire, DD(3)	337,00	1	337,00	0,00	0,00	0,00
21/09/2016	01-43082 - Table tonneau	398,17	1	398,17	0,00	0,00	0,00
21/09/2016	01-43084 - Siège travail (3)	519,00	1	519,00	0,00	0,00	0,00
21/09/2016	01-43085 - Siège travail (4)	667,01	1	667,01	0,00	0,00	0,00
21/09/2016	01-43109 - Meuble à suspendre	265,98	1	265,98	0,00	0,00	0,00
21/09/2016	01-43135 - Siège travail avec tête-tête	531,02	1	531,02	0,00	0,00	0,00
21/09/2016	01-43142 - Chauffeuse adulte (2)	236,99	1	236,99	0,00	0,00	0,00
21/09/2016	01-43152 - Tableau blanc	86,73	1	86,73	0,00	0,00	0,00
21/09/2016	2014M00040 - Caisson à roulettes 2 tiroirs	179,28	1	179,28	0,00	0,00	0,00
21/09/2016	2014M00041 - Caisson à roulettes 2 tiroirs	179,28	1	179,28	0,00	0,00	0,00
21/09/2016	2014M00042 - Caisson à roulettes 2 tiroirs	179,28	1	179,28	0,00	0,00	0,00
21/09/2016	2014M00043 - Caisson à roulettes 2 tiroirs	179,28	1	179,28	0,00	0,00	0,00
21/09/2016	2014M00048 - Table, combi porte tiroir	318,92	1	318,92	0,00	0,00	0,00
21/09/2016	2014M00081 - Elément champ de fleurs	157,20	1	157,20	0,00	0,00	0,00
21/09/2016	2014M00084 - TAP-Meubles EXPEDIT Ligue/Barbaturc (étagère)	203,20	1	203,20	0,00	0,00	0,00
21/09/2016	2014M00090 - Chauffeuse droite,fauteuil d'angle, banquette,pouf	450,54	1	450,54	0,00	0,00	0,00
21/09/2016	2014M00091 - Etagère coloris naturel	322,89	1	322,89	0,00	0,00	0,00
21/09/2016	2014M00092 - Chauffeuse droite,fauteuil d'angle, banquette,pouf	450,54	1	450,54	0,00	0,00	0,00
21/09/2016	2014M00094 - Chauffeuse PVC lavande (3)	157,51	1	157,51	0,00	0,00	0,00
21/09/2016	2014M00099 - Chauffeuse simple PVC bleu, set 8 vagues tactiles	145,00	1	145,00	0,00	0,00	0,00
21/09/2016	2014M00100 - Sofa mousse 2 places	72,25	1	72,25	0,00	0,00	0,00
21/09/2016	2014M00104 - Barrière(2), lit parapluie (3, fauteuil (3)	673,83	1	673,83	0,00	0,00	0,00
21/09/2016	2014M00107 - Banquette (2)	494,75	1	494,75	0,00	0,00	0,00
21/09/2016	2014M00115 - Chevalet conférence écomatic	39,10	1	39,10	0,00	0,00	0,00
21/09/2016	2014M00116 - Siège(3),pouf ,tapis(objet lettre),tapis motricité	265,43	1	265,43	0,00	0,00	0,00
21/09/2016	2014M00135 - Chauffeuse d'angle bleue, canapé 3 places rouge	225,75	1	225,75	0,00	0,00	0,00
21/09/2016	01-41957 - Etagère (3)	292,42	1	292,42	0,00	0,00	0,00
21/09/2016	01-41953 - Table, chaise pour handicapé	363,58	1	363,58	0,00	0,00	0,00
21/09/2016	01-41989 - Chassis télescopique (2)	193,75	1	193,75	0,00	0,00	0,00
21/09/2016	01-42022 - Adaptateur USB RJ45 Macb	159,80	1	159,80	0,00	0,00	0,00
21/09/2016	01-42044 - Meuble de cuisine	57,00	1	57,00	0,00	0,00	0,00
21/09/2016	01-42047 - Chaise (3)	200,78	1	200,78	0,00	0,00	0,00
21/09/2016	01-42048 - Clé USB, souris	23,38	1	23,38	0,00	0,00	0,00
21/09/2016	01-42073 - Magasin grande capacité	38,27	1	38,27	0,00	0,00	0,00
21/09/2016	01-42075 - Etagère (4)	248,00	1	248,00	0,00	0,00	0,00
21/09/2016	01-43163 - Etagère besta	70,00	1	70,00	0,00	0,00	0,00
21/09/2016	01-43171 - Clé USB 4 GO	8,31	1	8,31	0,00	0,00	0,00
21/09/2016	01-43180 - Couchette empilable (10)	389,76	1	389,76	0,00	0,00	0,00
21/09/2016	01-43185 - Store intérieur (3)	466,36	1	466,36	0,00	0,00	0,00
21/09/2016	01-43198 - Chaise en bois (5)	405,85	1	405,85	0,00	0,00	0,00

Ville de Dijon - Dijon Ville - Budget principal - CA - 2016

Modalités et date de sortie	Désignation du bien	Valeur d'acquisition (coût historique)	Durée de l'amort.	Cumul des amort. antérieurs	Valeur nette comptable au jour de la cession	Prix de cession	Plus ou moins values
21/09/2016	01-43199 - Banquette 3 pl (2)	210,64	1	210,64	0,00	0,00	0,00
21/09/2016	01-43209 - Paravent, casier	797,00	1	797,00	0,00	0,00	0,00
21/09/2016	01-43228 - Table (2), chaise (2)	492,75	1	492,75	0,00	0,00	0,00
21/09/2016	01-43235 - Bac album métal à roulettes	192,36	1	192,36	0,00	0,00	0,00
21/09/2016	01-43237 - Bac à albums + Pouf à roulette	301,54	1	301,54	0,00	0,00	0,00
21/09/2016	01-43251 - Siège assis à genoux	163,25	1	163,25	0,00	0,00	0,00
21/09/2016	01-43254 - Siège travail accoudoir (4)	692,01	1	692,01	0,00	0,00	0,00
21/09/2016	01-43255 - Siège travail accoudoirs	173,00	1	173,00	0,00	0,00	0,00
21/09/2016	01-43256 - Siège travail accoudoirs	173,00	1	173,00	0,00	0,00	0,00
22/09/2016	01-42111 - Corbeille plastique 50L (5)	398,99	1	398,99	0,00	0,00	0,00
22/09/2016	01-42135 - Interphone	143,87	1	143,87	0,00	0,00	0,00
22/09/2016	01-42186 - Cafetière	14,90	1	14,90	0,00	0,00	0,00
22/09/2016	01-42189 - Agrafeuse, lampadaire	238,69	1	238,69	0,00	0,00	0,00
22/09/2016	01-42190 - Chevalet conférence	59,68	1	59,68	0,00	0,00	0,00
22/09/2016	01-42191 - Calculatrice citizen (3)	105,16	1	105,16	0,00	0,00	0,00
22/09/2016	01-42192 - Calculatrice lyréco (3)	56,98	1	56,98	0,00	0,00	0,00
22/09/2016	01-42193 - Horloge murale avec dateur	44,04	1	44,04	0,00	0,00	0,00
22/09/2016	01-42196 - Boîte à lettre	47,78	1	47,78	0,00	0,00	0,00
22/09/2016	01-42226 - Boîte aux lettres beige (2)	95,35	1	95,35	0,00	0,00	0,00
22/09/2016	01-42233 - Compresseur 50L 2.5HP	189,00	1	189,00	0,00	0,00	0,00
22/09/2016	2014M00150 - Chariot de transport pour chaises Web (2)	568,10	1	568,10	0,00	0,00	0,00
22/09/2016	2014M00173 - Baguette bat too doo (30 paires)	150,00	1	150,00	0,00	0,00	0,00
22/09/2016	2014M00207 - Agrafeuse - Victor Hugo Elém	6,94	1	6,94	0,00	0,00	0,00
22/09/2016	2014M00210 - Boîte à lettres (6)	151,27	1	151,27	0,00	0,00	0,00
22/09/2016	2014M00247 - Chariot courrier 3 panniers Mme BIANCHI	202,04	1	202,04	0,00	0,00	0,00
22/09/2016	2014M00253 - Calculatrice Citizen, calculatrice Casio	23,18	1	23,18	0,00	0,00	0,00
22/09/2016	2014M00260 - Chariot de lavage (10)	664,92	1	664,92	0,00	0,00	0,00
22/09/2016	2014M00261 - Collecteur d'eau (2), recupeco 310L (2)	153,80	1	153,80	0,00	0,00	0,00
22/09/2016	2014M00295 - Horloge murale	7,00	1	7,00	0,00	0,00	0,00
22/09/2016	2014M00937 - Aspirateur	102,05	1	102,05	0,00	0,00	0,00
22/09/2016	2014M00938 - Aspirateur	102,05	1	102,05	0,00	0,00	0,00
22/09/2016	2014M00965 - Calculatrice Monts de Vignes Elém	1,90	1	1,90	0,00	0,00	0,00
22/09/2016	2014M00972 - Calculatrice (25) - Petites Roches Elém	52,50	1	52,50	0,00	0,00	0,00
22/09/2016	2014M00973 - Calculatrice - Valendons Elém	6,72	1	6,72	0,00	0,00	0,00
22/09/2016	2014M00979 - Calculatrice Monts de Vignes Mat	1,90	1	1,90	0,00	0,00	0,00
22/09/2016	01-43260 - Coffre de rangement	79,00	1	79,00	0,00	0,00	0,00
22/09/2016	01-43261 - Convertisseur repliable (4)	633,88	1	633,88	0,00	0,00	0,00
22/09/2016	01-43280 - Caddy 3 roues	75,00	1	75,00	0,00	0,00	0,00
22/09/2016	01-43297 - Chariot à glissières	308,18	1	308,18	0,00	0,00	0,00
22/09/2016	01-43310 - Chariot service 3 plateaux (2)	406,64	1	406,64	0,00	0,00	0,00
22/09/2016	01-43319 - Convecteur (6)	216,63	1	216,63	0,00	0,00	0,00
22/09/2016	01-43320 - Gestion local issue secours	318,33	1	318,33	0,00	0,00	0,00
22/09/2016	01-43322 - Kit audio, alphone	345,80	1	345,80	0,00	0,00	0,00
22/09/2016	01-43324 - Blender (3)	80,70	1	80,70	0,00	0,00	0,00
22/09/2016	01-43335 - Chariot, présentoir (2)	163,82	1	163,82	0,00	0,00	0,00
22/09/2016	01-43337 - Escabeau alu pro 5 marches	73,00	1	73,00	0,00	0,00	0,00
22/09/2016	01-43338 - Cafetière SEB	29,99	1	29,99	0,00	0,00	0,00
22/09/2016	2014M00360 - Aspirateur	149,99	1	149,99	0,00	0,00	0,00
22/09/2016	2014M00421 - Ecoute BB digital	80,95	1	80,95	0,00	0,00	0,00
22/09/2016	2014M00453 - Clé USB 16 Go	9,99	1	9,99	0,00	0,00	0,00
22/09/2016	2014M00467 - Axe motorisé avec moteur (3)	674,70	1	674,70	0,00	0,00	0,00
22/09/2016	2014M00486 - Calculatrice Darcy Mat	2,10	1	2,10	0,00	0,00	0,00

Ville de Dijon - Dijon Ville - Budget principal - CA - 2016

Modalités et date de sortie	Désignation du bien	Valeur d'acquisition (coût historique)	Durée de l'amort.	Cumul des amort. antérieurs	Valeur nette comptable au jour de la cession	Prix de cession	Plus ou moins values
22/09/2016	2014M00489 - Clé USB	9,90	1	9,90	0,00	0,00	0,00
22/09/2016	2014M00510 - Complément immo	6,35	1	6,35	0,00	0,00	0,00
	2014M00510Alcotest électronique (2)						
22/09/2016	2014M00521 - Boîte à lettres (3), barrière de parking	297,14	1	297,14	0,00	0,00	0,00
22/09/2016	01-43344 - Chariot 2 plateaux	202,12	1	202,12	0,00	0,00	0,00
22/09/2016	01-43345 - Chariot inox	237,50	1	237,50	0,00	0,00	0,00
22/09/2016	01-43346 - Chargeur universel	29,90	1	29,90	0,00	0,00	0,00
22/09/2016	01-43354 - Balance (2), micro-ondes	39,00	1	39,00	0,00	0,00	0,00
22/09/2016	01-43355 - Console jeux vidéo nintendo3DS	246,83	1	246,83	0,00	0,00	0,00
22/09/2016	01-43357 - Appareil photo Nikon S6400	199,90	1	199,90	0,00	0,00	0,00
22/09/2016	01-43362 - Balance (2)	526,24	1	526,24	0,00	0,00	0,00
22/09/2016	01-43366 - Chariots x10+accessoires	584,60	1	584,60	0,00	0,00	0,00
22/09/2016	01-43376 - Appareil photo panasonicDMCSZ1	181,79	1	181,79	0,00	0,00	0,00
22/09/2016	01-43410 - Chevalet conférence	59,68	1	59,68	0,00	0,00	0,00
22/09/2016	01-43425 - Destructeur HSM SECURIO C16CC	249,96	1	249,96	0,00	0,00	0,00
22/09/2016	2014M00524 - Calculatrice, pendule Elé Varennes	19,25	1	19,25	0,00	0,00	0,00
22/09/2016	2014M00528 - Fer vapeur Rowenta focus	54,90	1	54,90	0,00	0,00	0,00
22/09/2016	2014M00540 - Horloge	13,00	1	13,00	0,00	0,00	0,00
22/09/2016	2014M00583 - Eclairage avec bras	322,38	1	322,38	0,00	0,00	0,00
22/09/2016	2014M00587 - Calculatrice Chevreul Mat	2,10	1	2,10	0,00	0,00	0,00
22/09/2016	2014M00603 - Boîte à lettres PRO BOX (5)	126,06	1	126,06	0,00	0,00	0,00
22/09/2016	2014M00614 - Calculatrice (10) Darcy Elem	21,00	1	21,00	0,00	0,00	0,00
22/09/2016	2014M00617 - Appareil photos DMC-SZ3EF-W	119,70	1	119,70	0,00	0,00	0,00
22/09/2016	2014M00620 - Calculatrice solaire	4,76	1	4,76	0,00	0,00	0,00
22/09/2016	01-43434 - Cafetière (3), bouilloire (3)	89,10	1	89,10	0,00	0,00	0,00
22/09/2016	01-43436 - Clés USB 4GB (6),8GB (2)	51,62	1	51,62	0,00	0,00	0,00
22/09/2016	01-43451 - Calculatr(2)chevalet,tableau(2)	220,72	1	220,72	0,00	0,00	0,00
22/09/2016	01-43453 - Carillon sans fil	147,30	1	147,30	0,00	0,00	0,00
22/09/2016	01-43469 - App. photo Canon Ixus 230	211,79	1	211,79	0,00	0,00	0,00
22/09/2016	01-43474 - Calculatrice casio MS 100	34,94	1	34,94	0,00	0,00	0,00
22/09/2016	01-43479 - Crêpière	69,90	1	69,90	0,00	0,00	0,00
22/09/2016	01-43495 - Cafetière (2)	93,00	1	93,00	0,00	0,00	0,00
22/09/2016	01-43496 - Bouilloire(2),four,cafetière2)	282,40	1	282,40	0,00	0,00	0,00
22/09/2016	01-43505 - Enregistreur autonome	293,02	1	293,02	0,00	0,00	0,00
22/09/2016	01-43508 - App. photos Olympus et Samsung	371,70	1	371,70	0,00	0,00	0,00
22/09/2016	2014M00659 - Emetteur récepteur (2), Micros-cravate (2)	564,36	1	564,36	0,00	0,00	0,00
22/09/2016	2014M00660 - Calculatrice Alsace Mat	1,90	1	1,90	0,00	0,00	0,00
22/09/2016	2014M00663 - Calculatrice Lallemand Mat	1,90	1	1,90	0,00	0,00	0,00
22/09/2016	2014M00675 - Destructeur de documents	660,00	1	660,00	0,00	0,00	0,00
22/09/2016	2014M00684 - Balance meca	10,00	1	10,00	0,00	0,00	0,00
22/09/2016	2014M00687 - Cafetière pour manifestations	40,51	1	40,51	0,00	0,00	0,00
22/09/2016	2014M00689 - Appareil photo APN Samsung pack ST73 blanc + étui	69,99	1	69,99	0,00	0,00	0,00
22/09/2016	2014M00697 - Ecoute BB vidéo pilotable	299,90	1	299,90	0,00	0,00	0,00
22/09/2016	2014M00701 - Cafetière	69,00	1	69,00	0,00	0,00	0,00
22/09/2016	2014M00707 - Calculatrice Mansart Mat	1,90	1	1,90	0,00	0,00	0,00
22/09/2016	2014M00712 - Chariot pliable (5)	177,00	1	177,00	0,00	0,00	0,00
22/09/2016	2014M00722 - Dévidoir métal	143,29	1	143,29	0,00	0,00	0,00
22/09/2016	01-43536 - Chariot Ekwo	55,02	1	55,02	0,00	0,00	0,00
22/09/2016	01-43540 - Cendrier acier (2)	95,66	1	95,66	0,00	0,00	0,00
22/09/2016	01-43545 - App. photos Powershot (4)	316,00	1	316,00	0,00	0,00	0,00
22/09/2016	01-43548 - Bib expresso, écoute bb	184,73	1	184,73	0,00	0,00	0,00
22/09/2016	01-43551 - Argentée claire anti-éclat 6mm	91,28	1	91,28	0,00	0,00	0,00
22/09/2016	01-43556 - Babyphona	49,90	1	49,90	0,00	0,00	0,00
22/09/2016	01-43566 - Convertisseur vidéo VGA (3)	233,22	1	233,22	0,00	0,00	0,00

Ville de Dijon - Dijon Ville - Budget principal - CA - 2016

Modalités et date de sortie	Désignation du bien	Valeur d'acquisition (coût historique)	Durée de l'amort.	Cumul des amort. antérieurs	Valeur nette comptable au jour de la cession	Prix de cession	Plus ou moins values
22/09/2016	2013M00040 - Fer à repasser	39,90	1	39,90	0,00	0,00	0,00
22/09/2016	2013M00061 - Chariot, mixer, balance, poubelle	545,26	1	545,26	0,00	0,00	0,00
22/09/2016	2013M00062 - Bain-marie électrique	118,40	1	118,40	0,00	0,00	0,00
22/09/2016	2014M00731 - Destructeur Anjou Elem	20,06	1	20,06	0,00	0,00	0,00
22/09/2016	2014M00737 - Fer à repasser-pressing Delonghi	99,99	1	99,99	0,00	0,00	0,00
22/09/2016	2014M00746 - Horloge, chrono-horloge (2)	12,70	1	12,70	0,00	0,00	0,00
22/09/2016	2014M00774 - Calculatrice Dampierre Elem	28,50	1	28,50	0,00	0,00	0,00
22/09/2016	2014M00782 - Horloges murales acier (5)	34,95	1	34,95	0,00	0,00	0,00
22/09/2016	2014M00790 - Cadre de superposition	88,50	1	88,50	0,00	0,00	0,00
22/09/2016	2014M00793 - Calculatrice (2) - Beaumarchais Elem	10,50	1	10,50	0,00	0,00	0,00
22/09/2016	2014M00796 - Compteur d'énergie, luminaire (3)	320,05	1	320,05	0,00	0,00	0,00
22/09/2016	2014M00800 - Calculatrice (30) - JB Lallemant Elem	6,30	1	6,30	0,00	0,00	0,00
22/09/2016	2014M00801 - Calculatrice (2) - Hopital d'Enfants	8,82	1	8,82	0,00	0,00	0,00
22/09/2016	2013M00076 - Four micro-onde, bouilloire	129,98	1	129,98	0,00	0,00	0,00
22/09/2016	2013M00086 - Combiné 2 fils ellipse (2)	34,87	1	34,87	0,00	0,00	0,00
22/09/2016	2013M00122 - Boîtes aux lettres	141,58	1	141,58	0,00	0,00	0,00
22/09/2016	2013M00158 - Enceinte Hifi focal chorus 705V	356,41	1	356,41	0,00	0,00	0,00
22/09/2016	2013M00159 - Enceinte Hifi FOCAL CHORUS - 705 V	356,41	1	356,41	0,00	0,00	0,00
22/09/2016	2013M00219 - Four micro ondes whirlpool	187,38	1	187,38	0,00	0,00	0,00
22/09/2016	2013M00246 - Cisaille Larrey E	227,00	1	227,00	0,00	0,00	0,00
22/09/2016	2013M00247 - Cafetière	9,90	1	9,90	0,00	0,00	0,00
22/09/2016	2014M00846 - Calculatrice Beaumarchais Elem	15,20	1	15,20	0,00	0,00	0,00
22/09/2016	2014M00856 - Calculatrice Larrey Elé	9,36	1	9,36	0,00	0,00	0,00
22/09/2016	2014M00871 - Enregistreur température et humidité Patrimoine(2)	621,60	1	621,60	0,00	0,00	0,00
22/09/2016	2014M00890 - Fun wheeler Lamartine Maternelle	539,80	1	539,80	0,00	0,00	0,00
22/09/2016	2014M00891 - Calculatrice CRS Clos Chauveau	2,10	1	2,10	0,00	0,00	0,00
22/09/2016	2014M00902 - Chevalet porte affiche	495,60	1	495,60	0,00	0,00	0,00
22/09/2016	2014M00916 - Calculatrice ouest maternelle	2,10	1	2,10	0,00	0,00	0,00
22/09/2016	2014M00934 - Etiqueteuse Delaunay	29,35	1	29,35	0,00	0,00	0,00
22/09/2016	2013M00263 - Cercle et filet de basket - Champollion Mat	111,00	1	111,00	0,00	0,00	0,00
22/09/2016	2013M00280 - Fer calor, mixer	89,98	1	89,98	0,00	0,00	0,00
22/09/2016	2013M00294 - Cafetière rowenta	59,00	1	59,00	0,00	0,00	0,00
22/09/2016	2013M00300 - Convecteur F117T blanc 1500W - PMS	65,28	1	65,28	0,00	0,00	0,00
22/09/2016	2013M00303 - Convecteur Variation prog bas bic 2000W - MBA	166,50	1	166,50	0,00	0,00	0,00
22/09/2016	2013M00341 - Kit titreuse Brother PT2030	72,90	1	72,90	0,00	0,00	0,00
22/09/2016	2013M00364 - Fournitures scolaires + tableau Rased champollion	13,92	1	13,92	0,00	0,00	0,00
22/09/2016	2013M00393 - Boîte aux lettres - PMS	40,50	1	40,50	0,00	0,00	0,00
22/09/2016	01-31193 - App. photo num. CANON A530 (2)	450,04	10	450,04	0,00	0,00	0,00
22/09/2016	01-42258 - Aspirateur NU PRO	111,68	1	111,68	0,00	0,00	0,00
22/09/2016	01-42269 - Clé USB 52"	17,80	1	17,80	0,00	0,00	0,00
22/09/2016	01-42279 - Cafetière (2)	39,80	1	39,80	0,00	0,00	0,00
22/09/2016	01-42280 - Aspirateur Salle Camil Claudel	135,05	1	135,05	0,00	0,00	0,00
22/09/2016	01-42304 - Horloge	5,48	1	5,48	0,00	0,00	0,00
22/09/2016	01-42306 - Cafetière	26,90	1	26,90	0,00	0,00	0,00
22/09/2016	01-42339 - Chrono Kieffer 100 (3)	118,77	1	118,77	0,00	0,00	0,00
22/09/2016	01-42367 - Appareil photo casio EX-ZS10	79,00	1	79,00	0,00	0,00	0,00

Ville de Dijon - Dijon Ville - Budget principal - CA - 2016

Modalités et date de sortie	Désignation du bien	Valeur d'acquisition (coût historique)	Durée de l'amort.	Cumul des amort. antérieurs	Valeur nette comptable au jour de la cession	Prix de cession	Plus ou moins values
22/09/2016	01-42370 - Four king home	99,99	1	99,99	0,00	0,00	0,00
22/09/2016	2013M00394 - Boîte aux lettres - PMS	40,50	1	40,50	0,00	0,00	0,00
22/09/2016	2013M00396 - Clé USB (21)	114,21	1	114,21	0,00	0,00	0,00
22/09/2016	2013M00405 - DIVERS FOURNITURES	87,33	1	87,33	0,00	0,00	0,00
22/09/2016	2013M00406 - DIVERS FOURNITURES	150,42	1	150,42	0,00	0,00	0,00
22/09/2016	2013M00408 - Disjoncteur DX3 (2)	217,67	1	217,67	0,00	0,00	0,00
22/09/2016	2013M00409 - DETECTEUR MURAL	128,26	1	128,26	0,00	0,00	0,00
22/09/2016	2013M00412 - Chariot presse (2)	589,87	1	589,87	0,00	0,00	0,00
22/09/2016	2013M00413 - Chariot BI Bac (5)	394,50	1	394,50	0,00	0,00	0,00
22/09/2016	2013M00520 - Destructeur personnel V30WS	42,88	1	42,88	0,00	0,00	0,00
22/09/2016	2013M00530 - Boîtes à lettres (2)	106,06	1	106,06	0,00	0,00	0,00
22/09/2016	2013M00532 - Bouilloire	36,90	1	36,90	0,00	0,00	0,00
22/09/2016	01-42389 - Bouilloire	26,90	1	26,90	0,00	0,00	0,00
22/09/2016	01-42404 - Appareil photo Samsung PL211	119,80	1	119,80	0,00	0,00	0,00
22/09/2016	01-42429 - Cadre photo numérique	149,90	1	149,90	0,00	0,00	0,00
22/09/2016	01-42440 - Escabeau 2 marches	70,56	1	70,56	0,00	0,00	0,00
22/09/2016	01-42441 - Calculatrice (2),tableau liège	50,81	1	50,81	0,00	0,00	0,00
22/09/2016	01-42443 - Boîte à clés	24,35	1	24,35	0,00	0,00	0,00
22/09/2016	01-42446 - Centrale Pressing AstoriaRC036	249,99	1	249,99	0,00	0,00	0,00
22/09/2016	01-42447 - Coffre de rangement	79,00	1	79,00	0,00	0,00	0,00
22/09/2016	01-42457 - Destructeur	539,99	1	539,99	0,00	0,00	0,00
22/09/2016	01-42459 - Armoire 25 clés	38,33	1	38,33	0,00	0,00	0,00
22/09/2016	01-42464 - Chariot de courses (6)	40,00	1	40,00	0,00	0,00	0,00
22/09/2016	01-42466 - Kit 2 alti (parcours)	375,00	1	375,00	0,00	0,00	0,00
22/09/2016	01-42471 - Clé	45,82	1	45,82	0,00	0,00	0,00
22/09/2016	01-42491 - Jumelles (2)	109,90	1	109,90	0,00	0,00	0,00
22/09/2016	01-42498 - Cafetière, décodeur TNT	64,89	1	64,89	0,00	0,00	0,00
22/09/2016	01-42528 - Interphones x2	59,80	1	59,80	0,00	0,00	0,00
22/09/2016	2013M00575 - Cafetière senseo	69,00	1	69,00	0,00	0,00	0,00
22/09/2016	2013M00594 - Clé USB 8G	8,90	1	8,90	0,00	0,00	0,00
22/09/2016	2013M00612 - Convecteur électrique 50-150VA 230/12V	23,80	1	23,80	0,00	0,00	0,00
22/09/2016	2013M00613 - Interphone dérivateur vidéo	128,51	1	128,51	0,00	0,00	0,00
22/09/2016	2013M00645 - Enceinte amplifiée Phonic (4)	392,29	1	392,29	0,00	0,00	0,00
22/09/2016	01-42550 - Horloge analogique (6)	114,03	1	114,03	0,00	0,00	0,00
22/09/2016	01-42556 - carte mémoire SDHC 8G (2)	13,80	1	13,80	0,00	0,00	0,00
22/09/2016	01-42557 - Clé USB 16 Go	19,90	1	19,90	0,00	0,00	0,00
22/09/2016	01-42569 - Appareil à crêpes	59,90	1	59,90	0,00	0,00	0,00
22/09/2016	01-42570 - Gaufrier (2)	31,80	1	31,80	0,00	0,00	0,00
22/09/2016	01-42574 - Cafetière	35,90	1	35,90	0,00	0,00	0,00
22/09/2016	01-42575 - Horloge murale	8,61	1	8,61	0,00	0,00	0,00
22/09/2016	01-42577 - Chariot avec bavette	218,87	1	218,87	0,00	0,00	0,00
22/09/2016	01-42584 - Chariot 2 plateaux	303,78	1	303,78	0,00	0,00	0,00
22/09/2016	01-42585 - Bac gerbable (16)	249,83	1	249,83	0,00	0,00	0,00
22/09/2016	01-42596 - App. photo Panasonic DMC-SZ1	206,70	1	206,70	0,00	0,00	0,00
22/09/2016	2013M00655 - Calculatrice bureau	15,87	1	15,87	0,00	0,00	0,00
22/09/2016	2013M00656 - Calculatrice de bureau (2)	43,13	1	43,13	0,00	0,00	0,00
22/09/2016	2013M00669 - Horloge murale - EPA Clos Chauveau	9,35	1	9,35	0,00	0,00	0,00
22/09/2016	2013M00671 - Clé USB Integral 16 Go	15,15	1	15,15	0,00	0,00	0,00
22/09/2016	2013M00677 - Casque + micro (15) P. Bernard E	71,94	1	71,94	0,00	0,00	0,00
22/09/2016	2013M00680 - Enceinte Mansart - Voyageurs E	7,55	1	7,55	0,00	0,00	0,00
22/09/2016	2013M00686 - Hâchoir magimix	79,90	1	79,90	0,00	0,00	0,00
22/09/2016	2013M00691 - Combiné 2 fils ELLIPSE (2)	33,36	1	33,36	0,00	0,00	0,00
22/09/2016	2013M00703 - Interphone	272,63	1	272,63	0,00	0,00	0,00
22/09/2016	2013M00706 - cco-Moulin inox	284,65	1	284,65	0,00	0,00	0,00
22/09/2016	2013M00729 - Cafetière isotherme	69,00	1	69,00	0,00	0,00	0,00
22/09/2016	01-40419 - Couchette (6)	233,86	1	233,86	0,00	0,00	0,00
22/09/2016	01-42603 - Blender	49,90	1	49,90	0,00	0,00	0,00

Ville de Dijon - Dijon Ville - Budget principal - CA - 2016

Modalités et date de sortie	Désignation du bien	Valeur d'acquisition (coût historique)	Durée de l'amort.	Cumul des amort. antérieurs	Valeur nette comptable au jour de la cession	Prix de cession	Plus ou moins values
22/09/2016	01-42608 - Désinsectiseur	178,75	1	178,75	0,00	0,00	0,00
22/09/2016	01-42632 - Appareil photo SONY noir W690	189,00	1	189,00	0,00	0,00	0,00
22/09/2016	01-42641 - Appareil photo SONY W630 + SD	149,00	1	149,00	0,00	0,00	0,00
22/09/2016	01-42659 - Aspirateur	111,68	1	111,68	0,00	0,00	0,00
22/09/2016	01-42670 - Enregistreur numérique	161,72	1	161,72	0,00	0,00	0,00
22/09/2016	01-42672 - Calculatrice casio	26,91	1	26,91	0,00	0,00	0,00
22/09/2016	01-42678 - Casserole (2)	57,66	1	57,66	0,00	0,00	0,00
22/09/2016	01-42698 - Cisaille DAHLE 561	199,07	1	199,07	0,00	0,00	0,00
22/09/2016	2013M00778 - caissette à monnaie Clémenceau Mat	9,25	1	9,25	0,00	0,00	0,00
22/09/2016	2013M00779 - Bloc de rangement et tableau blanc Bulfon Mat	85,85	1	85,85	0,00	0,00	0,00
22/09/2016	2013M00782 - Horloge murale IME Les Ecayennes	9,32	1	9,32	0,00	0,00	0,00
22/09/2016	2013M00788 - Détecteur de métaux BC4	240,17	1	240,17	0,00	0,00	0,00
22/09/2016	2013M00793 - Destructeur Champollion Mat	42,25	1	42,25	0,00	0,00	0,00
22/09/2016	2013M00806 - horloge murale IME Les Ecayennes	102,50	1	102,50	0,00	0,00	0,00
22/09/2016	2013M00807 - Horloge murale IME Les Ecayennes	9,32	1	9,32	0,00	0,00	0,00
22/09/2016	2013M00808 - Casque audio Sennheis HD 201	91,68	1	91,68	0,00	0,00	0,00
22/09/2016	2013M00822 - Interphones ELLIPSE (2)	38,28	1	38,28	0,00	0,00	0,00
22/09/2016	2013M00823 - Combiné interphone SPRINT (2)	84,94	1	84,94	0,00	0,00	0,00
22/09/2016	2013M00831 - Interphone PC/8 PR PLQ MOD	186,74	1	186,74	0,00	0,00	0,00
22/09/2016	01-42715 - Cisaille	199,07	1	199,07	0,00	0,00	0,00
22/09/2016	01-42728 - Compresseur électrique gonfla	56,95	1	56,95	0,00	0,00	0,00
22/09/2016	01-42752 - Chevalet double	97,75	1	97,75	0,00	0,00	0,00
22/09/2016	01-42760 - Aspirateur Nu Pro	89,28	1	89,28	0,00	0,00	0,00
22/09/2016	01-42764 - Aspirateur Tennant 25 L V12	205,71	1	205,71	0,00	0,00	0,00
22/09/2016	01-42774 - GPS Mappy Ili	79,90	1	79,90	0,00	0,00	0,00
22/09/2016	01-42778 - Chauffe eau	259,68	1	259,68	0,00	0,00	0,00
22/09/2016	01-42816 - Cafetière, horloge	46,80	1	46,80	0,00	0,00	0,00
22/09/2016	01-42828 - Chariot à linge, sac à linge(2)	180,48	1	180,48	0,00	0,00	0,00
22/09/2016	01-42833 - Boîte à lettres (3)	243,16	1	243,16	0,00	0,00	0,00
22/09/2016	01-42837 - Calculatrice citizen	40,07	1	40,07	0,00	0,00	0,00
22/09/2016	01-42843 - Horloge (30)	45,00	1	45,00	0,00	0,00	0,00
22/09/2016	2013M00862 - Convecteur électrique (4)	104,20	1	104,20	0,00	0,00	0,00
22/09/2016	2013M00863 - Façade camera	44,26	1	44,26	0,00	0,00	0,00
22/09/2016	2013M00864 - Aquarium	75,98	1	75,98	0,00	0,00	0,00
22/09/2016	2013M00874 - Horloge Colette E	9,34	1	9,34	0,00	0,00	0,00
22/09/2016	2013M00883 - Diable charge de 90kg, sangle (2)	58,54	1	58,54	0,00	0,00	0,00
22/09/2016	2013M00886 - Destructeur Montmuzard E	25,53	1	25,53	0,00	0,00	0,00
22/09/2016	2013M00892 - Enregistreur de température	217,38	1	217,38	0,00	0,00	0,00
22/09/2016	2013M00908 - Batteur mélangeur	585,35	1	585,35	0,00	0,00	0,00
22/09/2016	2013M00912 - Destructeur, perforateur Montchapet E	96,53	1	96,53	0,00	0,00	0,00
22/09/2016	2013M00922 - Harnais antichute	96,28	1	96,28	0,00	0,00	0,00
22/09/2016	2013M00942 - Calculatrice (4), souris sans fil (2)	97,78	1	97,78	0,00	0,00	0,00
22/09/2016	01-40996 - Couchette (6)	265,80	1	265,80	0,00	0,00	0,00
22/09/2016	01-42890 - Appareil photo Nikon S9300	279,90	1	279,90	0,00	0,00	0,00
22/09/2016	01-42891 - Cafetière	24,90	1	24,90	0,00	0,00	0,00
22/09/2016	01-42892 - Batteur Mélangeur	482,23	1	482,23	0,00	0,00	0,00
22/09/2016	01-42921 - Ap. photos clipsonic,radioC(2)	287,65	1	287,65	0,00	0,00	0,00
22/09/2016	01-42929 - Calculatrice(3), accus, horloge	86,07	1	86,07	0,00	0,00	0,00
22/09/2016	01-42937 - Centrale vapeur	160,07	1	160,07	0,00	0,00	0,00
22/09/2016	01-42938 - Cafetière SEB	69,90	1	69,90	0,00	0,00	0,00
22/09/2016	01-42946 - Calculatrice bureau (2)	50,23	1	50,23	0,00	0,00	0,00

Ville de Dijon - Dijon Ville - Budget principal - CA - 2016

Modalités et date de sortie	Désignation du bien	Valeur d'acquisition (coût historique)	Durée de l'amort.	Cumul des amort. antérieurs	Valeur nette comptable au jour de la cession	Prix de cession	Plus ou moins values
22/09/2016	01-42955 - Drapeaux (6)	311,32	1	311,32	0,00	0,00	0,00
22/09/2016	01-42967 - Calculatrice (2), plastifieuse	154,78	1	154,78	0,00	0,00	0,00
22/09/2016	01-42982 - Chevalet conférence (4)	156,82	1	156,82	0,00	0,00	0,00
22/09/2016	01-42986 - Horloge murale	8,61	1	8,61	0,00	0,00	0,00
22/09/2016	2013M00943 - Etiqueteuse Brother P-Touch	382,72	1	382,72	0,00	0,00	0,00
22/09/2016	2013M00969 - Clés usb (5)	195,50	1	195,50	0,00	0,00	0,00
22/09/2016	2013M00979 - Bouilloire	34,68	1	34,68	0,00	0,00	0,00
22/09/2016	2013M00985 - Change incurvé	82,72	1	82,72	0,00	0,00	0,00
22/09/2016	2013M00988 - Chariot pliable avec 2 plateaux	376,74	1	376,74	0,00	0,00	0,00
22/09/2016	2013M00996 - Casque stéréo Coleaux du Suzon Mat	15,56	1	15,56	0,00	0,00	0,00
22/09/2016	01-41216 - Four Combi LISTO	127,98	1	127,98	0,00	0,00	0,00
22/09/2016	01-42987 - Horloge murale (2)	17,22	1	17,22	0,00	0,00	0,00
22/09/2016	01-42992 - Ecran Led 19 pouces VGA	110,33	1	110,33	0,00	0,00	0,00
22/09/2016	01-42998 - Boite à écoute+casques+répartil	166,51	1	166,51	0,00	0,00	0,00
22/09/2016	01-43017 - Compresseur	219,80	1	219,80	0,00	0,00	0,00
22/09/2016	01-43018 - Horloge, tableau	36,01	1	36,01	0,00	0,00	0,00
22/09/2016	01-43039 - Destructeur personnel	64,00	1	64,00	0,00	0,00	0,00
22/09/2016	01-43041 - Appareil photo NIKON	109,00	1	109,00	0,00	0,00	0,00
22/09/2016	01-43042 - Appareil photo NIKON	109,00	1	109,00	0,00	0,00	0,00
22/09/2016	01-43053 - Chevalet conférence	39,20	1	39,20	0,00	0,00	0,00
22/09/2016	01-43061 - Chargeur universel	29,99	1	29,99	0,00	0,00	0,00
22/09/2016	2014M00022 - Clé USB 2 Go (6)	65,93	1	65,93	0,00	0,00	0,00
22/09/2016	01-41863 - Horloge murale solaire (16)	764,48	1	764,48	0,00	0,00	0,00
22/09/2016	01-41920 - Aspirateur Miele S381	199,00	1	199,00	0,00	0,00	0,00
22/09/2016	01-41942 - Chauffe-eau sur évier 15l	196,72	1	196,72	0,00	0,00	0,00
22/09/2016	01-43076 - Ap. photo Sony DSC-W630 (3)	125,15	1	125,15	0,00	0,00	0,00
22/09/2016	01-43087 - Chariot (4)	405,18	1	405,18	0,00	0,00	0,00
22/09/2016	01-43094 - Armoire à pharmacie (2)	50,00	1	50,00	0,00	0,00	0,00
22/09/2016	01-43099 - Kit audio+Iphone	320,54	1	320,54	0,00	0,00	0,00
22/09/2016	01-43117 - Casque, lecteur DVD ...	237,40	1	237,40	0,00	0,00	0,00
22/09/2016	01-43138 - Convecteurs F117T (2)	135,72	1	135,72	0,00	0,00	0,00
22/09/2016	01-43140 - Carte SD HD 8G	11,90	1	11,90	0,00	0,00	0,00
22/09/2016	01-43141 - Carte SD HD 8G	11,90	1	11,90	0,00	0,00	0,00
22/09/2016	2014M00050 - Cage de foot (6), table ping-pong	387,55	1	387,55	0,00	0,00	0,00
22/09/2016	2014M00082 - Illot de jeux avec portes vert clair	376,79	1	376,79	0,00	0,00	0,00
22/09/2016	2014M00096 - Banquette (2), canapé enfant	386,13	1	386,13	0,00	0,00	0,00
22/09/2016	2014M00138 - Jouets didactique bloc cuisine	211,05	1	211,05	0,00	0,00	0,00
22/09/2016	2014M00139 - Chariot manutention double plateaux	113,88	1	113,88	0,00	0,00	0,00
22/09/2016	01-41949 - Console mixage 6 entrées micro	253,43	1	253,43	0,00	0,00	0,00
22/09/2016	01-41960 - Convertisseur électrique	53,88	1	53,88	0,00	0,00	0,00
22/09/2016	01-41961 - Gaufrier	110,00	1	110,00	0,00	0,00	0,00
22/09/2016	01-41971 - Boîte aux lettres belge	69,36	1	69,36	0,00	0,00	0,00
22/09/2016	01-41974 - Faitout, poêle, table repasser	60,89	1	60,89	0,00	0,00	0,00
22/09/2016	01-41995 - Cafetière SENSEO	75,78	1	75,78	0,00	0,00	0,00
22/09/2016	01-42011 - Collecteur déc, thermomètre	275,26	1	275,26	0,00	0,00	0,00
22/09/2016	01-42015 - Cafetière - micro ondes	144,90	1	144,90	0,00	0,00	0,00
22/09/2016	01-42019 - Cafetière Huissiers Cabinet	44,90	1	44,90	0,00	0,00	0,00
22/09/2016	01-42028 - Convecteur F117	77,45	1	77,45	0,00	0,00	0,00
22/09/2016	01-42040 - Antenne fouet (8)	172,22	1	172,22	0,00	0,00	0,00
22/09/2016	01-42041 - Chargeur Motorola	71,76	1	71,76	0,00	0,00	0,00
22/09/2016	01-42050 - Bac palettisable (3)	165,23	1	165,23	0,00	0,00	0,00
22/09/2016	01-42060 - Interphone	57,22	1	57,22	0,00	0,00	0,00
22/09/2016	01-43158 - Echelle télescopique simple	273,88	1	273,88	0,00	0,00	0,00
22/09/2016	01-43166 - Horloge	8,61	1	8,61	0,00	0,00	0,00
22/09/2016	01-43186 - Aspirateur	76,54	1	76,54	0,00	0,00	0,00
22/09/2016	01-43208 - Etiau, base tournante étiau	157,36	1	157,36	0,00	0,00	0,00

Ville de Dijon - Dijon Ville - Budget principal - CA - 2016

Modalités et date de sortie	Désignation du bien	Valeur d'acquisition (coût historique)	Durée de l'amort.	Cumul des amort. antérieurs	Valeur nette comptable au jour de la cession	Prix de cession	Plus ou moins values
22/09/2016	01-43220 - App photo num Canon IXUS125HS	251,21	1	251,21	0,00	0,00	0,00
22/09/2016	01-43226 - Brouette 90L	70,56	1	70,56	0,00	0,00	0,00
22/09/2016	01-43243 - Appareil photo NIKON	99,00	1	99,00	0,00	0,00	0,00
23/09/2016	01-42076 - Tapis, tableau affichage (2)	163,98	1	163,98	0,00	0,00	0,00
23/09/2016	01-42077 - Transat (3)	250,70	1	250,70	0,00	0,00	0,00
23/09/2016	01-42081 - Porte manteaux (20)	133,00	1	133,00	0,00	0,00	0,00
23/09/2016	01-42088 - Tente quecha 700 (2)	159,90	1	159,90	0,00	0,00	0,00
23/09/2016	01-42089 - Lecteur DVD	39,00	1	39,00	0,00	0,00	0,00
23/09/2016	01-42105 - Plastifieuse A3 Saturn	92,68	1	92,68	0,00	0,00	0,00
23/09/2016	01-42144 - Mélangeur	101,37	1	101,37	0,00	0,00	0,00
23/09/2016	01-42147 - Mixer	353,11	1	353,11	0,00	0,00	0,00
23/09/2016	01-42148 - Réhausseur (2)	430,20	1	430,20	0,00	0,00	0,00
23/09/2016	01-42173 - Perforelleur	35,84	1	35,84	0,00	0,00	0,00
23/09/2016	01-42178 - Règlette (10)	163,59	1	163,59	0,00	0,00	0,00
23/09/2016	01-42183 - Règlette (2)	239,32	1	239,32	0,00	0,00	0,00
23/09/2016	01-42187 - Vitrine affichage	68,71	1	68,71	0,00	0,00	0,00
23/09/2016	01-42204 - Radio CD Sony (3)	329,97	1	329,97	0,00	0,00	0,00
23/09/2016	01-42222 - Mixer plongeant	364,78	1	364,78	0,00	0,00	0,00
23/09/2016	01-42234 - Parasol avec pied (3)	100,50	1	100,50	0,00	0,00	0,00
23/09/2016	01-42250 - Platine CD Yamaha CD-S300	289,10	1	289,10	0,00	0,00	0,00
23/09/2016	2014M00148 - Tapis motricité , coussin émotion pack(6),coussin	239,98	1	239,98	0,00	0,00	0,00
23/09/2016	2014M00149 - Poste CD/MP3/USB Philips noir, filet mini badminton/	380,01	1	380,01	0,00	0,00	0,00
23/09/2016	2014M00174 - Tableau blanc Champs Perdrix Elém	32,92	1	32,92	0,00	0,00	0,00
23/09/2016	2014M00181 - Mini thermomètre	48,91	1	48,91	0,00	0,00	0,00
23/09/2016	2014M00187 - Pied Cymbale TAMA HC 73	84,14	1	84,14	0,00	0,00	0,00
23/09/2016	2014M00196 - Poêle (2)	36,38	1	36,38	0,00	0,00	0,00
23/09/2016	2014M00208 - Vitrine ext alcyona alu	250,69	1	250,69	0,00	0,00	0,00
23/09/2016	2014M00211 - Porte manteaux (30)	219,96	1	219,96	0,00	0,00	0,00
23/09/2016	2014M00230 - Mitigeur	183,08	1	183,08	0,00	0,00	0,00
23/09/2016	2014M00233 - Plastifieuse, destructeur CAMS	86,76	1	86,76	0,00	0,00	0,00
23/09/2016	2014M00234 - Plastifieuse - Petit citeaux Mat	88,31	1	88,31	0,00	0,00	0,00
23/09/2016	2014M00235 - Plastifieuse - Varennes Elém	86,08	1	86,08	0,00	0,00	0,00
23/09/2016	2014M00237 - Plastifieuse - Colette Mat	86,31	1	86,31	0,00	0,00	0,00
23/09/2016	2014M00250 - Support écran Fellowes premium plus	51,24	1	51,24	0,00	0,00	0,00
23/09/2016	2014M00254 - Pulvérisateur 7l	103,62	1	103,62	0,00	0,00	0,00
23/09/2016	2014M00265 - Mini enceinte AUD ACC PHILIPS DMC 3175/12 HIFI	249,00	1	249,00	0,00	0,00	0,00
23/09/2016	2014M00267 - Règlette (8)	258,19	1	258,19	0,00	0,00	0,00
23/09/2016	2014M00268 - Kit vidéo	471,31	1	471,31	0,00	0,00	0,00
23/09/2016	2014M00298 - Malle bleue à musique, panier baby basket sur pied	265,99	1	265,99	0,00	0,00	0,00
23/09/2016	2014M00315 - Tableau blanc magnétique (2) - Lallemand Elém	13,92	1	13,92	0,00	0,00	0,00
23/09/2016	2014M00334 - Poussette	119,99	1	119,99	0,00	0,00	0,00
23/09/2016	2014M00349 - Rolly taxi Champollion Mat	479,20	1	479,20	0,00	0,00	0,00
23/09/2016	2014M00949 - Règlette (4)	138,24	1	138,24	0,00	0,00	0,00
23/09/2016	2014M00950 - Parasol rouge/bleu, pied parasol blanc	69,90	1	69,90	0,00	0,00	0,00
23/09/2016	2014M00954 - Rogneuse Maladière Mat	102,32	1	102,32	0,00	0,00	0,00
23/09/2016	2014M00967 - Pendule murale (2) - Buffon Elém	15,74	1	15,74	0,00	0,00	0,00
23/09/2016	2014M00976 - Machine à tailler crayons - Drapeau Mat	37,75	1	37,75	0,00	0,00	0,00
23/09/2016	2014M00977 - Pendule murale - Champs Perdrix Mat	7,87	1	7,87	0,00	0,00	0,00

Ville de Dijon - Dijon Ville - Budget principal - CA - 2016

Modalités et date de sortie	Désignation du bien	Valeur d'acquisition (coût historique)	Durée de l'amort.	Cumul des amort. antérieurs	Valeur nette comptable au jour de la cession	Prix de cession	Plus ou moins values
23/09/2016	2014M00978 - Machine à tailler crayons - Turgot Mat	52,66	1	52,66	0,00	0,00	0,00
23/09/2016	2014M00988 - Lavebo	91,56	1	91,56	0,00	0,00	0,00
23/09/2016	2014M00990 - Panneau signalétique : Groupes	792,00	1	792,00	0,00	0,00	0,00
23/09/2016	2014M00992 - Pulvérisateur 7.5 l spécial acide	103,62	1	103,62	0,00	0,00	0,00
23/09/2016	01-43262 - Tableau liège	58,94	1	58,94	0,00	0,00	0,00
23/09/2016	01-43269 - Poussette	120,00	1	120,00	0,00	0,00	0,00
23/09/2016	01-43270 - Support mural magnétique (15)	475,41	1	475,41	0,00	0,00	0,00
23/09/2016	01-43278 - Patère, tapis	163,71	1	163,71	0,00	0,00	0,00
23/09/2016	01-43279 - Thermomètre	17,94	1	17,94	0,00	0,00	0,00
23/09/2016	01-43292 - Repose pieds (2)	81,56	1	81,56	0,00	0,00	0,00
23/09/2016	01-43295 - Réfrigérateur, micro-onde	213,90	1	213,90	0,00	0,00	0,00
23/09/2016	01-43301 - Massicot (2)	60,00	1	60,00	0,00	0,00	0,00
23/09/2016	01-43303 - Plastifieuse A4	29,99	1	29,99	0,00	0,00	0,00
23/09/2016	01-43304 - Lecteur Audio Philips	174,00	1	174,00	0,00	0,00	0,00
23/09/2016	01-43317 - Lecteur DVD, casque audio	102,60	1	102,60	0,00	0,00	0,00
23/09/2016	01-43325 - Yaourtière, blender, pres agrum	144,60	1	144,60	0,00	0,00	0,00
23/09/2016	01-43327 - Poussette	59,10	1	59,10	0,00	0,00	0,00
23/09/2016	01-43333 - Massicot, destructeur Doc.	50,11	1	50,11	0,00	0,00	0,00
23/09/2016	01-43339 - Sèche cheveux	29,99	1	29,99	0,00	0,00	0,00
23/09/2016	2014M00367 - Vérin électrique	309,62	1	309,62	0,00	0,00	0,00
23/09/2016	2014M00390 - Pendule Chateau de Pouilly Elem	7,87	1	7,87	0,00	0,00	0,00
23/09/2016	2014M00391 - Plastifieuse York élém	31,87	1	31,87	0,00	0,00	0,00
23/09/2016	2014M00392 - Perforatrice Drapeau Elem	20,23	1	20,23	0,00	0,00	0,00
23/09/2016	2014M00449 - Taille crayon électrique Eiffel Mat	71,44	1	71,44	0,00	0,00	0,00
23/09/2016	2014M00452 - Urinoir (3)	117,76	1	117,76	0,00	0,00	0,00
23/09/2016	2014M00456 - Porte manteau noir (2)	81,79	1	81,79	0,00	0,00	0,00
23/09/2016	2014M00457 - Talkie walkie Motorola (5)	524,64	1	524,64	0,00	0,00	0,00
23/09/2016	2014M00458 - Lampe led aluminor forever (3), fluo swing (5)	566,83	1	566,83	0,00	0,00	0,00
23/09/2016	2014M00460 - Portemanteau	40,50	1	40,50	0,00	0,00	0,00
23/09/2016	2014M00461 - Portemanteau	40,50	1	40,50	0,00	0,00	0,00
23/09/2016	2014M00462 - Portemanteau	40,50	1	40,50	0,00	0,00	0,00
23/09/2016	2014M00464 - Portemanteau (2)	81,00	1	81,00	0,00	0,00	0,00
23/09/2016	2014M00465 - Lampe bureau Tertio métal (3)	245,92	1	245,92	0,00	0,00	0,00
23/09/2016	2014M00466 - Tableau blanc	149,56	1	149,56	0,00	0,00	0,00
23/09/2016	2014M00479 - Pack WC NO NAME (2)	189,60	1	189,60	0,00	0,00	0,00
23/09/2016	2014M00490 - Piscine	170,00	1	170,00	0,00	0,00	0,00
23/09/2016	2014M00506 - Plafonnier avec luminaire (5)	297,82	1	297,82	0,00	0,00	0,00
23/09/2016	01-43341 - Poste CD/MP3 philips	95,00	1	95,00	0,00	0,00	0,00
23/09/2016	01-43349 - Radio CD	59,90	1	59,90	0,00	0,00	0,00
23/09/2016	01-43352 - Tableau blanc magnétique	43,49	1	43,49	0,00	0,00	0,00
23/09/2016	01-43353 - Repose pieds (2)	98,60	1	98,60	0,00	0,00	0,00
23/09/2016	01-43365 - Thermohygromètre	314,26	1	314,26	0,00	0,00	0,00
23/09/2016	01-43367 - Récupérateur eau	59,90	1	59,90	0,00	0,00	0,00
23/09/2016	01-43369 - Nettoyeur vapeur astoria	219,00	1	219,00	0,00	0,00	0,00
23/09/2016	01-43370 - Lampe frontale, torche	41,50	1	41,50	0,00	0,00	0,00
23/09/2016	01-43377 - Poste radio/CD	29,90	1	29,90	0,00	0,00	0,00
23/09/2016	01-43381 - Pistolet à colle + 2 recharges	51,83	1	51,83	0,00	0,00	0,00
23/09/2016	01-43383 - Panneau basket mural	29,99	1	29,99	0,00	0,00	0,00
23/09/2016	01-43385 - Mixeur batteur Kenwood	89,90	1	89,90	0,00	0,00	0,00
23/09/2016	01-43387 - Radio k7 JVC	106,44	1	106,44	0,00	0,00	0,00
23/09/2016	01-43394 - Table à repasser	79,90	1	79,90	0,00	0,00	0,00
23/09/2016	01-43395 - Palan manuel à corde	121,75	1	121,75	0,00	0,00	0,00
23/09/2016	01-43399 - Marche-pieds (3)	60,70	1	60,70	0,00	0,00	0,00
23/09/2016	01-43411 - Lampe bureau led (2)	124,26	1	124,26	0,00	0,00	0,00
23/09/2016	01-43416 - Lampe bureau led	62,13	1	62,13	0,00	0,00	0,00

Ville de Dijon - Dijon Ville - Budget principal - CA - 2016

Modalités et date de sortie	Désignation du bien	Valeur d'acquisition (coût historique)	Durée de l'amort.	Cumul des amort. antérieurs	Valeur nette comptable au jour de la cession	Prix de cession	Plus ou moins values
23/09/2016	01-43424 - Marchepied 3 marches	49,90	1	49,90	0,00	0,00	0,00
23/09/2016	2014M00522 - Perforateur Petit Bernard Mat	18,86	1	18,86	0,00	0,00	0,00
23/09/2016	2014M00550 - Table basse rectangulaire	111,49	1	111,49	0,00	0,00	0,00
23/09/2016	2014M00554 - Plastifieuse Darcy Elem	121,64	1	121,64	0,00	0,00	0,00
23/09/2016	2014M00555 - Lecteur audio, carte numérque (2)	723,60	1	723,60	0,00	0,00	0,00
23/09/2016	2014M00560 - Perforateur Valendons Mat	4,82	1	4,82	0,00	0,00	0,00
23/09/2016	2014M00568 - Plateau (20)	106,08	1	106,08	0,00	0,00	0,00
23/09/2016	2014M00585 - Talkies walkies (2)	155,70	1	155,70	0,00	0,00	0,00
23/09/2016	2014M00599 - Modification plateaux, grilles et chariot	481,20	1	481,20	0,00	0,00	0,00
23/09/2016	2014M00609 - Récupérateur d'eau	60,00	1	60,00	0,00	0,00	0,00
23/09/2016	2014M00611 - Tapis carré	86,13	1	86,13	0,00	0,00	0,00
23/09/2016	2014M00618 - Micro-ondes, bouilloire	161,90	1	161,90	0,00	0,00	0,00
23/09/2016	2014M00625 - Tableau blanc Varennes élé	11,74	1	11,74	0,00	0,00	0,00
23/09/2016	2014M00626 - Machine à tailler, machine à relier Lamartine Mat	195,25	1	195,25	0,00	0,00	0,00
23/09/2016	2014M00629 - Lampe de bureau fluo malibu	99,82	1	99,82	0,00	0,00	0,00
23/09/2016	01-43437 - Souris optique noire (8)	142,56	1	142,56	0,00	0,00	0,00
23/09/2016	01-43455 - Projecteur sans lampe	102,55	1	102,55	0,00	0,00	0,00
23/09/2016	01-43458 - Micro-ondes Far	39,99	1	39,99	0,00	0,00	0,00
23/09/2016	01-43465 - Mitigeur douche	88,01	1	88,01	0,00	0,00	0,00
23/09/2016	01-43466 - Mitigeur lavabo (3)	92,68	1	92,68	0,00	0,00	0,00
23/09/2016	01-43467 - Tiroir (2)	30,00	1	30,00	0,00	0,00	0,00
23/09/2016	01-43468 - Miroir argenté (3)	144,12	1	144,12	0,00	0,00	0,00
23/09/2016	01-43472 - Tableau blanc magnétique	26,11	1	26,11	0,00	0,00	0,00
23/09/2016	01-43476 - Lampe bureau led	62,13	1	62,13	0,00	0,00	0,00
23/09/2016	01-43477 - Lampe bureau led	62,13	1	62,13	0,00	0,00	0,00
23/09/2016	01-43478 - Marchepieds	94,20	1	94,20	0,00	0,00	0,00
23/09/2016	01-43485 - Recharge billes pour falboy(5)	250,00	1	250,00	0,00	0,00	0,00
23/09/2016	01-43501 - Tapis 1/2 lune	65,00	1	65,00	0,00	0,00	0,00
23/09/2016	01-43502 - Thermomètre frontal	34,40	1	34,40	0,00	0,00	0,00
23/09/2016	01-43503 - Siège coque	148,00	1	148,00	0,00	0,00	0,00
23/09/2016	01-43511 - Table de ping-pong	294,90	1	294,90	0,00	0,00	0,00
23/09/2016	01-43516 - Plastifieuse (2)	105,97	1	105,97	0,00	0,00	0,00
23/09/2016	01-43524 - Poste CD philips (3)	284,99	1	284,99	0,00	0,00	0,00
23/09/2016	2014M00630 - Lampe de bureau fluo malibu	99,82	1	99,82	0,00	0,00	0,00
23/09/2016	2014M00631 - Tableau blanc magnétique	40,38	1	40,38	0,00	0,00	0,00
23/09/2016	2014M00635 - Poste radio CD philips	88,50	1	88,50	0,00	0,00	0,00
23/09/2016	2014M00636 - Pendule quartz D 40 orange (2)	40,80	1	40,80	0,00	0,00	0,00
23/09/2016	2014M00637 - Plastifieuse A3 Lunar	47,68	1	47,68	0,00	0,00	0,00
23/09/2016	2014M00638 - Thermoflash (7)	264,60	1	264,60	0,00	0,00	0,00
23/09/2016	2014M00641 - Souris mobility - Lab s/fil bleu, rouge, clé USB	60,73	1	60,73	0,00	0,00	0,00
23/09/2016	2014M00657 - Penderie mobile avec grille (2)	367,20	1	367,20	0,00	0,00	0,00
23/09/2016	2014M00662 - Plastifieuse Victor Hugo Mat	88,31	1	88,31	0,00	0,00	0,00
23/09/2016	2014M00673 - Plastifieuse Eiffel Mat	50,54	1	50,54	0,00	0,00	0,00
23/09/2016	2014M00677 - Table tennis de table Artengo 7140	239,90	1	239,90	0,00	0,00	0,00
23/09/2016	2014M00683 - Plastifieuse	33,36	1	33,36	0,00	0,00	0,00
23/09/2016	2014M00696 - Pendule (2) York Mat	31,90	1	31,90	0,00	0,00	0,00
23/09/2016	2014M00708 - Tableau blanc (2) Petit Bernard Mat	44,22	1	44,22	0,00	0,00	0,00
23/09/2016	2014M00711 - Luminaire avec cellule	247,20	1	247,20	0,00	0,00	0,00
23/09/2016	2014M00721 - Sonomètre testo 815	333,60	1	333,60	0,00	0,00	0,00
23/09/2016	2014M00728 - Mitigeur bain douche (2)	76,70	1	76,70	0,00	0,00	0,00
23/09/2016	01-43529 - Poste CD philips (3)	284,99	1	284,99	0,00	0,00	0,00
23/09/2016	01-43544 - Repose pieds	40,78	1	40,78	0,00	0,00	0,00
23/09/2016	01-43561 - Marche pieds	158,59	1	158,59	0,00	0,00	0,00
23/09/2016	01-43565 - Poussette canne (2)	196,20	1	196,20	0,00	0,00	0,00

Ville de Dijon - Dijon Ville - Budget principal - CA - 2016

Modalités et date de sortie	Désignation du bien	Valeur d'acquisition (coût historique)	Durée de l'amort.	Cumul des amort. antérieurs	Valeur nette comptable au jour de la cession	Prix de cession	Plus ou moins values
23/09/2016	01-43572 - Stérilisateur	69,70	1	69,70	0,00	0,00	0,00
23/09/2016	01-43573 - Tableau blanc	26,41	1	26,41	0,00	0,00	0,00
23/09/2016	01-43574 - Perceuse-visseuse DewaltDCD710	214,29	1	214,29	0,00	0,00	0,00
23/09/2016	01-43575 - Piscine à balles	420,99	1	420,99	0,00	0,00	0,00
23/09/2016	01-43578 - Stéthoscope soft touch	225,00	1	225,00	0,00	0,00	0,00
23/09/2016	2013M00027 - Lecteur DVD blu-ray	121,84	1	121,84	0,00	0,00	0,00
23/09/2016	2013M00029 - Tableau de conférence (3)	325,65	1	325,65	0,00	0,00	0,00
23/09/2016	2013M00063 - Mini-hachoir	85,00	1	85,00	0,00	0,00	0,00
23/09/2016	2014M00729 - Perforateur Coteaux du Suzon Mat	11,71	1	11,71	0,00	0,00	0,00
23/09/2016	2014M00734 - Perforateur Les Jacobeys	19,44	1	19,44	0,00	0,00	0,00
23/09/2016	2014M00735 - Machine à tailler crayons Darcy Elem	37,75	1	37,75	0,00	0,00	0,00
23/09/2016	2014M00747 - Perforateur Colette Elem	20,23	1	20,23	0,00	0,00	0,00
23/09/2016	2014M00752 - Tapis mozaïc (2), repose pieds	168,02	1	168,02	0,00	0,00	0,00
23/09/2016	2014M00755 - Messicot	49,99	1	49,99	0,00	0,00	0,00
23/09/2016	2014M00763 - Poubelle 10L murales blanches (10)	512,34	1	512,34	0,00	0,00	0,00
23/09/2016	2014M00773 - Machine à tailler crayons Chevreul Elem	8,72	1	8,72	0,00	0,00	0,00
23/09/2016	2014M00777 - Radio CD Philips	79,80	1	79,80	0,00	0,00	0,00
23/09/2016	2014M00781 - Récupérateur d'eau	62,00	1	62,00	0,00	0,00	0,00
23/09/2016	2014M00783 - Mitigeur thermostatique (2)	112,06	1	112,06	0,00	0,00	0,00
23/09/2016	2014M00794 - Perforateur - Champs Perdrix Mat	4,82	1	4,82	0,00	0,00	0,00
23/09/2016	2014M00795 - Poêle alu (2), moulin à légumes	120,12	1	120,12	0,00	0,00	0,00
23/09/2016	2014M00799 - Machine à tailler crayons -Chateau de Pouilly Elem	8,72	1	8,72	0,00	0,00	0,00
23/09/2016	2014M00804 - Parasol déporté 300cm taupe	141,60	1	141,60	0,00	0,00	0,00
23/09/2016	2013M00073 - Supports sac poubelle plastique à roulettes	576,38	1	576,38	0,00	0,00	0,00
23/09/2016	2013M00074 - Sprayeur mono numatic	160,26	1	160,26	0,00	0,00	0,00
23/09/2016	2013M00085 - Support néon TCS 198 (3)	319,06	1	319,06	0,00	0,00	0,00
23/09/2016	2013M00096 - Support mural (3)	140,25	1	140,25	0,00	0,00	0,00
23/09/2016	2013M00100 - Signalétique façade Algeco village commerçant FO	400,64	1	400,64	0,00	0,00	0,00
23/09/2016	2013M00101 - Signalétique escalier DG	686,86	1	686,86	0,00	0,00	0,00
23/09/2016	2013M00103 - Plaque "permanence de quartier" (2)	51,79	1	51,79	0,00	0,00	0,00
23/09/2016	2013M00108 - Sensao, micro-ondes	118,00	1	118,00	0,00	0,00	0,00
23/09/2016	2013M00177 - Thermomètre	69,03	1	69,03	0,00	0,00	0,00
23/09/2016	2013M00201 - Moulinette	54,90	1	54,90	0,00	0,00	0,00
23/09/2016	2013M00211 - Lecteur CD	109,80	1	109,80	0,00	0,00	0,00
23/09/2016	2013M00225 - Vitrine murale (2)	521,46	1	521,46	0,00	0,00	0,00
23/09/2016	2013M00245 - Tableau vert -	199,00	1	199,00	0,00	0,00	0,00
23/09/2016	2013M00248 - Stetho, pèse personne	132,94	1	132,94	0,00	0,00	0,00
23/09/2016	2014M00807 - Meuleuse, écrou rapide	215,82	1	215,82	0,00	0,00	0,00
23/09/2016	2014M00812 - Mini cuisine DUKTIG	198,00	1	198,00	0,00	0,00	0,00
23/09/2016	2014M00814 - Tableau Petites Roches Mat	19,34	1	19,34	0,00	0,00	0,00
23/09/2016	2014M00849 - Pendule Chateau de Pouilly Mat	7,87	1	7,87	0,00	0,00	0,00
23/09/2016	2014M00851 - Machine à tailler, rogneuse - Chateau de Pouilly Mat	154,98	1	154,98	0,00	0,00	0,00
23/09/2016	2014M00852 - Plastifieuse EPA Clos Chauveau	88,31	1	88,31	0,00	0,00	0,00
23/09/2016	2014M00853 - Pendule et calculatrice EPA Clos Chauveau	36,37	1	36,37	0,00	0,00	0,00
23/09/2016	2014M00857 - Perforelleur Hauts de Montchapet Mat	51,54	1	51,54	0,00	0,00	0,00

Ville de Dijon - Dijon Ville - Budget principal - CA - 2016

Modalités et date de sortie	Désignation du bien	Valeur d'acquisition (coût historique)	Durée de l'amort.	Cumul des amort. antérieurs	Valeur nette comptable au jour de la cession	Prix de cession	Plus ou moins values
23/09/2016	2014M00859 - Tableau blanc Petites Roches Elé	21,20	1	21,20	0,00	0,00	0,00
23/09/2016	2014M00899 - Pack wc (4), séparation wc (20)	312,00	1	312,00	0,00	0,00	0,00
23/09/2016	2014M00907 - Poubelle hygiénique (15)	781,38	1	781,38	0,00	0,00	0,00
23/09/2016	2014M00917 - Tapis badimodules - HGCV	26,80	1	26,80	0,00	0,00	0,00
23/09/2016	2014M00922 - Mitigeur (3)	231,48	1	231,48	0,00	0,00	0,00
23/09/2016	2014M00932 - Massicot Coteaux du Suzon	71,48	1	71,48	0,00	0,00	0,00
23/09/2016	2013M00261 - Variation programmeur	166,50	1	166,50	0,00	0,00	0,00
23/09/2016	2013M00269 - Tableau laqué magnétique 60X90	26,11	1	26,11	0,00	0,00	0,00
23/09/2016	2013M00270 - Ouvre boîte	82,18	1	82,18	0,00	0,00	0,00
23/09/2016	2013M00271 - Tableau en liège cadre alu 60x90 (2)	120,29	1	120,29	0,00	0,00	0,00
23/09/2016	2013M00273 - Lampe fluo symetric jumbo	81,26	1	81,26	0,00	0,00	0,00
23/09/2016	2013M00275 - Lampe de bureau led Snake (3)	184,53	1	184,53	0,00	0,00	0,00
23/09/2016	2013M00286 - Transat balance	134,91	1	134,91	0,00	0,00	0,00
23/09/2016	2013M00290 - Mitigeur thermo ERAM 45L	400,72	1	400,72	0,00	0,00	0,00
23/09/2016	2013M00304 - Poussette (2)	158,00	1	158,00	0,00	0,00	0,00
23/09/2016	2013M00305 - Thermomètre	57,41	1	57,41	0,00	0,00	0,00
23/09/2016	2013M00306 - Thermomètre (7)	175,81	1	175,81	0,00	0,00	0,00
23/09/2016	2013M00308 - Pistolet à peinture VOLUMAIR ECO T21	292,36	1	292,36	0,00	0,00	0,00
23/09/2016	2013M00317 - Micro onde proline	44,99	1	44,99	0,00	0,00	0,00
23/09/2016	2013M00319 - LED vitrine (2)	574,08	1	574,08	0,00	0,00	0,00
23/09/2016	2013M00329 - Mixeur, moule à madeleines, appareil à crêpes	117,97	1	117,97	0,00	0,00	0,00
23/09/2016	2013M00363 - Thermomètre (2)	387,03	1	387,03	0,00	0,00	0,00
23/09/2016	2013M00365 - Machine à relia Petit Bernard Mat	186,76	1	186,76	0,00	0,00	0,00
23/09/2016	2013M00370 - Thermomètre pour réfrigérateur et congel	15,55	1	15,55	0,00	0,00	0,00
23/09/2016	2013M00376 - Lampe torche (5)	254,75	1	254,75	0,00	0,00	0,00
23/09/2016	2013M00385 - Repose pieds standard	42,67	1	42,67	0,00	0,00	0,00
23/09/2016	2013M00386 - Lampe fluo swing	82,52	1	82,52	0,00	0,00	0,00
23/09/2016	01-27812 - Support de rétroprojecteur (12	4 736,16	10	4 736,16	0,00	0,00	0,00
23/09/2016	01-28136 - Images animées canal vidéo	85 537,92	10	85 537,92	0,00	0,00	0,00
23/09/2016	01-28142 - Projection diapositives	20 033,00	10	20 033,00	0,00	0,00	0,00
23/09/2016	01-28206 - Eclairage voie lactée	4 443,02	10	4 443,02	0,00	0,00	0,00
23/09/2016	01-31056 - Chariot lavage équipé (15)	782,36	10	782,36	0,00	0,00	0,00
23/09/2016	01-31105 - Horloge gd mod "La mémorielle"	770,22	10	770,22	0,00	0,00	0,00
23/09/2016	01-31121 - Tableau triptyque	763,71	10	763,71	0,00	0,00	0,00
23/09/2016	01-31222 - Tente (1), multi-tunnels (1)	545,00	10	545,00	0,00	0,00	0,00
23/09/2016	01-31575 - Moniteur plasma 42" et 50" (2)	10 800,62	10	9 720,00	1 080,62	0,00	-1 080,62
23/09/2016	01-33329 - Spot cadra (10)	2 162,37	10	1 944,00	218,37	0,00	-218,37
23/09/2016	01-42262 - Plastifieuse A3 Saturn	139,00	1	139,00	0,00	0,00	0,00
23/09/2016	01-42264 - Projecteur (4)	203,37	1	203,37	0,00	0,00	0,00
23/09/2016	01-42271 - Poubelle, babyphone	83,81	1	83,81	0,00	0,00	0,00
23/09/2016	01-42278 - Récupérateur d'eau	69,85	1	69,85	0,00	0,00	0,00
23/09/2016	01-42282 - Poste radio cd (3)	171,74	1	171,74	0,00	0,00	0,00
23/09/2016	01-42302 - Lampadaire fluo	106,44	1	106,44	0,00	0,00	0,00
23/09/2016	01-42313 - Tapis d'activités	127,97	1	127,97	0,00	0,00	0,00
23/09/2016	01-42327 - Perceuse sans fil	129,90	1	129,90	0,00	0,00	0,00
23/09/2016	01-42331 - Pendule quartz bleu	38,27	1	38,27	0,00	0,00	0,00
23/09/2016	01-42340 - Souris sans fil (4)	162,58	1	162,58	0,00	0,00	0,00
23/09/2016	01-42341 - Meuleuse (2)	166,24	1	166,24	0,00	0,00	0,00
23/09/2016	01-42343 - Meuleuse (2)	166,65	1	166,65	0,00	0,00	0,00
23/09/2016	01-42345 - Plastifieuse A3 Neptune	195,00	1	195,00	0,00	0,00	0,00
23/09/2016	01-42356 - Micro ondes	59,99	1	59,99	0,00	0,00	0,00
23/09/2016	01-42369 - Micro ondes (2)	79,98	1	79,98	0,00	0,00	0,00
23/09/2016	01-42371 - Micro ondes	39,99	1	39,99	0,00	0,00	0,00

Ville de Dijon - Dijon Ville - Budget principal - CA - 2016

Modalités et date de sortie	Désignation du bien	Valeur d'acquisition (coût historique)	Durée de l'amort.	Cumul des amort. antérieurs	Valeur nette comptable au jour de la cession	Prix de cession	Plus ou moins values
23/09/2016	01-42385 - Micro 600 OHMS	40,48	1	40,48	0,00	0,00	0,00
23/09/2016	01-42387 - Tableau blanc	68,00	1	68,00	0,00	0,00	0,00
23/09/2016	2013M00424 - Plastifieuse A3 - Petites Roches	135,00	1	135,00	0,00	0,00	0,00
23/09/2016	2013M00436 - Pulvérisateur (2) - Bourroches/poussots	69,80	1	69,80	0,00	0,00	0,00
23/09/2016	2013M00440 - Mélangeur réglable douche (3)	168,28	1	168,28	0,00	0,00	0,00
23/09/2016	2013M00446 - Lampe de bureau 40W noir (3)	87,00	1	87,00	0,00	0,00	0,00
23/09/2016	2013M00447 - Moulin légume,mixer,autoculiseur,marmite(2),faitou2	547,77	1	547,77	0,00	0,00	0,00
23/09/2016	2013M00453 - Mitigeur LAV 4000S	213,49	1	213,49	0,00	0,00	0,00
23/09/2016	2013M00480 - Rogneuse A3 DAHLE 508, Tête de coupe	108,84	1	108,84	0,00	0,00	0,00
23/09/2016	2013M00491 - Plastifieuse Petit Bernard Mat	129,00	1	129,00	0,00	0,00	0,00
23/09/2016	2013M00496 - Radio cassette philips AZ1837 - Larrey Mat	122,40	1	122,40	0,00	0,00	0,00
23/09/2016	2013M00497 - Support plafond vidéoprojecteur Tivoil E	244,40	1	244,40	0,00	0,00	0,00
23/09/2016	2013M00508 - Silo à compost 400 litres (2)	129,90	1	129,90	0,00	0,00	0,00
23/09/2016	2013M00509 - Sac de frappe (2) - Marion	598,00	1	598,00	0,00	0,00	0,00
23/09/2016	2013M00514 - Parasol (2), pied parasol (2)	57,98	1	57,98	0,00	0,00	0,00
23/09/2016	2013M00522 - Pendule analogique radio pilotée	37,80	1	37,80	0,00	0,00	0,00
23/09/2016	2013M00524 - Plastifieuse, machine à relier - Anjou E	173,55	1	173,55	0,00	0,00	0,00
23/09/2016	2013M00526 - Pompe arrosage jet karcher	169,00	1	169,00	0,00	0,00	0,00
23/09/2016	01-42397 - Rogneuse 554 DAHLE	117,57	1	117,57	0,00	0,00	0,00
23/09/2016	01-42402 - Rogneuse 554 DAHLE	117,58	1	117,58	0,00	0,00	0,00
23/09/2016	01-42406 - Masque soudage	174,62	1	174,62	0,00	0,00	0,00
23/09/2016	01-42408 - Tableau vert, pendule	68,81	1	68,81	0,00	0,00	0,00
23/09/2016	01-42424 - Transat à bascule (2)	182,53	1	182,53	0,00	0,00	0,00
23/09/2016	01-42425 - Projecteur (3)	311,75	1	311,75	0,00	0,00	0,00
23/09/2016	01-42439 - Lampe bureau	62,13	1	62,13	0,00	0,00	0,00
23/09/2016	01-42448 - Poussette canne fixe (3)	117,00	1	117,00	0,00	0,00	0,00
23/09/2016	01-42451 - Ponceuse excentrique	167,09	1	167,09	0,00	0,00	0,00
23/09/2016	01-42462 - Lecteur audio radio MP3 CD	290,63	1	290,63	0,00	0,00	0,00
23/09/2016	01-42463 - Lecteur audio radio CD+USB	72,00	1	72,00	0,00	0,00	0,00
23/09/2016	01-42474 - Moule (6), cocotta	15,76	1	15,76	0,00	0,00	0,00
23/09/2016	01-42486 - Présentoir mural (2)	93,24	1	93,24	0,00	0,00	0,00
23/09/2016	01-42492 - panoplie débitmètre	189,45	1	189,45	0,00	0,00	0,00
23/09/2016	01-42522 - tableau en tôle laqué blanc	190,52	1	190,52	0,00	0,00	0,00
23/09/2016	01-42528 - Ventilateur	34,67	1	34,67	0,00	0,00	0,00
23/09/2016	2013M00533 - Sèche mains ZEPHYR MANUEL (5)	630,41	1	630,41	0,00	0,00	0,00
23/09/2016	2013M00538 - Pendule Mansart Voy E	11,57	1	11,57	0,00	0,00	0,00
23/09/2016	2013M00544 - Télévision lcd JVC LED	199,00	1	199,00	0,00	0,00	0,00
23/09/2016	2013M00545 - Lampe, tableau magnétique	166,57	1	166,57	0,00	0,00	0,00
23/09/2016	2013M00564 - Râglette (3)	104,05	1	104,05	0,00	0,00	0,00
23/09/2016	2013M00568 - Projecteur ext noir led (5)	650,62	1	650,62	0,00	0,00	0,00
23/09/2016	2013M00570 - Table tonelle	29,00	1	29,00	0,00	0,00	0,00
23/09/2016	2013M00580 - Thermomètre (10)	142,32	1	142,32	0,00	0,00	0,00
23/09/2016	2013M00581 - Panasonic FS 40	129,90	1	129,90	0,00	0,00	0,00
23/09/2016	2013M00592 - Mini four	69,90	1	69,90	0,00	0,00	0,00
23/09/2016	2013M00603 - Luminaire APPL 24W 2G11	67,44	1	67,44	0,00	0,00	0,00
23/09/2016	2013M00609 - Reproduction clé VIGIE ORGA 411 + 451	94,29	1	94,29	0,00	0,00	0,00
23/09/2016	2013M00623 - Plafonnier (2), carillon, convecteur quarto (2)	670,08	1	670,08	0,00	0,00	0,00
23/09/2016	2013M00626 - Plastifieuse Flammarion E	124,99	1	124,99	0,00	0,00	0,00
23/09/2016	2013M00627 - Plastifieuse	19,99	1	19,99	0,00	0,00	0,00

Ville de Dijon - Dijon Ville - Budget principal - CA - 2016

Modalités et date de sortie	Désignation du bien	Valeur d'acquisition (coût historique)	Durée de l'amort.	Cumul des amort. antérieurs	Valeur nette comptable au jour de la cession	Prix de cession	Plus ou moins values
23/09/2016	2013M00633 - Robinet électronique urinoire sensao 8400	349,61	1	349,61	0,00	0,00	0,00
23/09/2016	2013M00638 - Thermomètre (2)	22,37	1	22,37	0,00	0,00	0,00
23/09/2016	2013M00638 - Mixer, plateau (3)	394,68	1	394,68	0,00	0,00	0,00
23/09/2016	2013M00639 - Plateau	30,14	1	30,14	0,00	0,00	0,00
23/09/2016	2013M00646 - machine à tailler les crayons Drapeau Mat	44,75	1	44,75	0,00	0,00	0,00
23/09/2016	2013M00649 - Lampe de bureau duo socle	209,80	1	209,80	0,00	0,00	0,00
23/09/2016	2013M00650 - Plastifieuse Devosge Mat	59,90	1	59,90	0,00	0,00	0,00
23/09/2016	01-42540 - Plastifieuse, tableau velleda	74,65	1	74,65	0,00	0,00	0,00
23/09/2016	01-42542 - Station météo	99,90	1	99,90	0,00	0,00	0,00
23/09/2016	01-42543 - Poussette	99,90	1	99,90	0,00	0,00	0,00
23/09/2016	01-42545 - Lit parapluie	79,99	1	79,99	0,00	0,00	0,00
23/09/2016	01-42554 - Plastifieuse A3 Saturn 2	99,45	1	99,45	0,00	0,00	0,00
23/09/2016	01-42558 - Poste Radio/CD PROLINE (2)	59,80	1	59,80	0,00	0,00	0,00
23/09/2016	01-42559 - Plastifieuse A3 SATURN 2	99,45	1	99,45	0,00	0,00	0,00
23/09/2016	01-42563 - Pack cuvette enfant (2)	378,15	1	378,15	0,00	0,00	0,00
23/09/2016	01-42568 - Ventilateur (4)	95,60	1	95,60	0,00	0,00	0,00
23/09/2016	01-42576 - Micro-ondes Cellier Clairvaux	151,50	1	151,50	0,00	0,00	0,00
23/09/2016	01-42580 - Plastifieuse A3 Saturn	99,45	1	99,45	0,00	0,00	0,00
23/09/2016	01-42599 - Tentes easy II bleue (2)	99,90	1	99,90	0,00	0,00	0,00
23/09/2016	2013M00652 - Tricycle Hercule 1 place baby	103,20	1	103,20	0,00	0,00	0,00
23/09/2016	2013M00653 - Tableau liège (2), calculatrice casio	109,54	1	109,54	0,00	0,00	0,00
23/09/2016	2013M00654 - Lampe de bureau snake (2)	127,83	1	127,83	0,00	0,00	0,00
23/09/2016	2013M00673 - Tableau blanc - Petites Roches Mat	13,92	1	13,92	0,00	0,00	0,00
23/09/2016	2013M00674 - Tableau liège - Petites Roches Mat	3,54	1	3,54	0,00	0,00	0,00
23/09/2016	2013M00684 - Porte manteaux arc color blanc (12)	82,38	1	82,38	0,00	0,00	0,00
23/09/2016	2013M00694 - Poste radio CD Mansart	83,99	1	83,99	0,00	0,00	0,00
23/09/2016	2013M00700 - Lampe halogène	263,12	1	263,12	0,00	0,00	0,00
23/09/2016	2013M00705 - Luminaire blanc (2)	212,48	1	212,48	0,00	0,00	0,00
23/09/2016	2013M00709 - Vitrine extérieure fond rainure sens vertical	572,88	1	572,88	0,00	0,00	0,00
23/09/2016	2013M00713 - Plastifieuse, sèche cheveux	30,98	1	30,98	0,00	0,00	0,00
23/09/2016	2013M00722 - Micro ondes 800W Domlin	149,50	1	149,50	0,00	0,00	0,00
23/09/2016	2013M00724 - Micro ondes Panasonic blanc	274,30	1	274,30	0,00	0,00	0,00
23/09/2016	2013M00754 - Ventilateur 40 cm (2)	59,80	1	59,80	0,00	0,00	0,00
23/09/2016	2013M00759 - Seau bi-bac avec presse latérale (5)	394,50	1	394,50	0,00	0,00	0,00
23/09/2016	2013M00762 - Lampe de bureau duo socle	209,80	1	209,80	0,00	0,00	0,00
23/09/2016	01-42601 - Ventilateur (2)	41,80	1	41,80	0,00	0,00	0,00
23/09/2016	01-42622 - Parasol (9)	179,55	1	179,55	0,00	0,00	0,00
23/09/2016	01-42623 - Poste radio/cd/mp3 (2)	159,97	1	159,97	0,00	0,00	0,00
23/09/2016	01-42624 - Poste Doro TEL2	48,64	1	48,64	0,00	0,00	0,00
23/09/2016	01-42640 - Plastifieuse	29,99	1	29,99	0,00	0,00	0,00
23/09/2016	01-42647 - Poste Radio/CD, USB	79,00	1	79,00	0,00	0,00	0,00
23/09/2016	01-42648 - Souris d'ordinateur	29,90	1	29,90	0,00	0,00	0,00
23/09/2016	01-42664 - Lampes de bureau (2)	50,00	1	50,00	0,00	0,00	0,00
23/09/2016	01-42668 - Tireuse brother	66,17	1	66,17	0,00	0,00	0,00
23/09/2016	01-42673 - Lampe métal aluminor led	97,56	1	97,56	0,00	0,00	0,00
23/09/2016	01-42674 - Lampe bureau snake	61,51	1	61,51	0,00	0,00	0,00
23/09/2016	01-42676 - Ventilateur (4)	140,75	1	140,75	0,00	0,00	0,00
23/09/2016	01-42687 - Pack collectif X 1	302,18	1	302,18	0,00	0,00	0,00
23/09/2016	01-42694 - Rogneuse DAHLE E550 A4	82,67	1	82,67	0,00	0,00	0,00
23/09/2016	01-42695 - Machine à relier GBC C20	138,71	1	138,71	0,00	0,00	0,00
23/09/2016	01-42697 - Rogneuse 554 DAHLE	117,58	1	117,58	0,00	0,00	0,00
23/09/2016	01-42706 - Tensiomètre avec brassard	117,21	1	117,21	0,00	0,00	0,00
23/09/2016	2013M00766 - Mitigeur	101,78	1	101,78	0,00	0,00	0,00

Ville de Dijon - Dijon Ville - Budget principal - CA - 2016

Modalités et date de sortie	Désignation du bien	Valeur d'acquisition (coût historique)	Durée de l'amort.	Cumul des amort. antérieurs	Valeur nette comptable au jour de la cession	Prix de cession	Plus ou moins values
23/09/2016	2013M00768 - Pack WC (4)	315,74	1	315,74	0,00	0,00	0,00
23/09/2016	2013M00769 - Ventilateur colonne 40 cm (2)	129,36	1	129,36	0,00	0,00	0,00
23/09/2016	2013M00781 - tableau blanc CRS Clos Chauveau	13,90	1	13,90	0,00	0,00	0,00
23/09/2016	2013M00785 - Panneau mural Varennes Mat	24,70	1	24,70	0,00	0,00	0,00
23/09/2016	2013M00786 - Tableau blanc (2) -Petit Bernard Mat	52,42	1	52,42	0,00	0,00	0,00
23/09/2016	2013M00794 - Taille crayons électrique - Chateau de Pouilly Mat	62,44	1	62,44	0,00	0,00	0,00
23/09/2016	2013M00795 - Projecteur (2)	327,66	1	327,66	0,00	0,00	0,00
23/09/2016	2013M00798 - Mitigeur de douche	91,54	1	91,54	0,00	0,00	0,00
23/09/2016	2013M00804 - Mitigeur	129,10	1	129,10	0,00	0,00	0,00
23/09/2016	2013M00828 - Thermomètre	7,96	1	7,96	0,00	0,00	0,00
23/09/2016	2013M00840 - Pendule - Larrey Mat	8,12	1	8,12	0,00	0,00	0,00
23/09/2016	2013M00843 - Taille crayon électrique - Jean Jaurès 1 Mat	71,00	1	71,00	0,00	0,00	0,00
23/09/2016	2013M00846 - Tableau blanc, tableau liège - IME Ste Anne	50,56	1	50,56	0,00	0,00	0,00
23/09/2016	2013M00854 - Perforelleur York E	84,90	1	84,90	0,00	0,00	0,00
23/09/2016	2013M00855 - Pendule Montchapet Mat	18,91	1	18,91	0,00	0,00	0,00
23/09/2016	01-42710 - Luminaire (5)	169,43	1	169,43	0,00	0,00	0,00
23/09/2016	01-42719 - Tablaau blanc métal	43,83	1	43,83	0,00	0,00	0,00
23/09/2016	01-42720 - Luminaire	292,70	1	292,70	0,00	0,00	0,00
23/09/2016	01-42742 - Tableau blanc	42,89	1	42,89	0,00	0,00	0,00
23/09/2016	01-42754 - Poste radio CD K7 MP3 USB	86,13	1	86,13	0,00	0,00	0,00
23/09/2016	01-42756 - Moule (4), plat, fer vapeur	67,54	1	67,54	0,00	0,00	0,00
23/09/2016	01-42763 - Poste radio/cd/mp3 (2)	99,80	1	99,80	0,00	0,00	0,00
23/09/2016	01-42768 - Pièces cylindres CEV Picard	274,91	1	274,91	0,00	0,00	0,00
23/09/2016	01-42773 - réfrigérateur	129,00	1	129,00	0,00	0,00	0,00
23/09/2016	01-42806 - Plastifieuse	19,99	1	19,99	0,00	0,00	0,00
23/09/2016	01-42814 - Table à repasser, fer	135,90	1	135,90	0,00	0,00	0,00
23/09/2016	01-42824 - Seau bi bac avec presse (3)	236,70	1	236,70	0,00	0,00	0,00
23/09/2016	01-42827 - Projecteur	221,26	1	221,26	0,00	0,00	0,00
23/09/2016	01-42836 - Marchepied métal gris	102,21	1	102,21	0,00	0,00	0,00
23/09/2016	01-42867 - Taille crayon électrique	71,20	1	71,20	0,00	0,00	0,00
23/09/2016	2013M00858 - Horloge murale Marmuzots Mat	9,34	1	9,34	0,00	0,00	0,00
23/09/2016	2013M00861 - Micro-ondes samsung	111,99	1	111,99	0,00	0,00	0,00
23/09/2016	2013M00865 - Pendule Montmuzard E	11,57	1	11,57	0,00	0,00	0,00
23/09/2016	2013M00870 - Tableau Monts de Vignes E	32,12	1	32,12	0,00	0,00	0,00
23/09/2016	2013M00876 - Tableuu, destructeur Darcy E	91,17	1	91,17	0,00	0,00	0,00
23/09/2016	2013M00895 - Micro ondes	113,90	1	113,90	0,00	0,00	0,00
23/09/2016	2013M00896 - Trieur 3 corbeilles (2), agrafeuse DUAX rapid	217,50	1	217,50	0,00	0,00	0,00
23/09/2016	2013M00919 - Marchepied 2x3 marches	159,99	1	159,99	0,00	0,00	0,00
23/09/2016	2013M00932 - Mélangeur concept 100	207,03	1	207,03	0,00	0,00	0,00
23/09/2016	2013M00934 - Millgeur focus 100	155,52	1	155,52	0,00	0,00	0,00
23/09/2016	2013M00940 - Ventilateur teble oscillant D30 cm (6)	218,93	1	218,93	0,00	0,00	0,00
23/09/2016	2013M00941 - Marchepied	178,74	1	178,74	0,00	0,00	0,00
23/09/2016	01-42869 - Tableau blanc émail	189,00	1	189,00	0,00	0,00	0,00
23/09/2016	01-42871 - Radio CD (3)+répartiteur (3)	189,00	1	189,00	0,00	0,00	0,00
23/09/2016	01-42888 - Marchepied métal 4 marches	208,10	1	208,10	0,00	0,00	0,00
23/09/2016	01-42901 - Mélangeur (3)	163,47	1	163,47	0,00	0,00	0,00
23/09/2016	01-42906 - Plastifieuse	27,54	1	27,54	0,00	0,00	0,00
23/09/2016	01-42912 - Réglette (2)	104,65	1	104,65	0,00	0,00	0,00
23/09/2016	01-42936 - Micro ondes LG	128,78	1	128,78	0,00	0,00	0,00
23/09/2016	01-42947 - Repose pied	40,37	1	40,37	0,00	0,00	0,00
23/09/2016	01-42952 - Réglette (4)	423,86	1	423,86	0,00	0,00	0,00
23/09/2016	01-42962 - Taille crayon électrique	71,20	1	71,20	0,00	0,00	0,00
23/09/2016	01-42963 - Reproduction de clés (2)	91,63	1	91,63	0,00	0,00	0,00

Ville de Dijon - Dijon Ville - Budget principal - CA - 2016

Modalités et date de sortie	Désignation du bien	Valeur d'acquisition (coût historique)	Durée de l'amort.	Cumul des amort. antérieurs	Valeur nette comptable au jour de la cession	Prix de cession	Plus ou moins values
23/09/2016	01-42968 - Pèle pomme (2)	406,64	1	406,64	0,00	0,00	0,00
23/09/2016	01-42978 - Taille crayon électrique	55,20	1	55,20	0,00	0,00	0,00
23/09/2016	01-42979 - Machine à tailler électrique D	62,44	1	62,44	0,00	0,00	0,00
23/09/2016	2013M00947 - Tableau blanc (3), calculatrice	24,29	1	24,29	0,00	0,00	0,00
23/09/2016	2013M00950 - Table bac eau/sable	174,09	1	174,09	0,00	0,00	0,00
23/09/2016	2013M00966 - Marche pied repliable	395,15	1	395,15	0,00	0,00	0,00
23/09/2016	2013M00981 - Thermo sonde	9,90	1	9,90	0,00	0,00	0,00
23/09/2016	01-42994 - Plastifieuse , horloge	306,93	1	306,93	0,00	0,00	0,00
23/09/2016	01-42995 - Plastifieuse A3 INSPIRE	34,84	1	34,84	0,00	0,00	0,00
23/09/2016	01-43002 - Taille crayon électrique	71,20	1	71,20	0,00	0,00	0,00
23/09/2016	01-43005 - Thermomètre digital	17,94	1	17,94	0,00	0,00	0,00
23/09/2016	01-43012 - Thermomètre digital (20)	334,88	1	334,88	0,00	0,00	0,00
23/09/2016	01-43013 - Porte-corbeil. linge,chaîneJVC	480,34	1	490,34	0,00	0,00	0,00
23/09/2016	01-43019 - Plat inox(6),légumier inox (2)	73,42	1	73,42	0,00	0,00	0,00
23/09/2016	01-43020 - Tourtière moule anti-adh (4)	75,18	1	75,18	0,00	0,00	0,00
23/09/2016	01-43021 - Tableau multi usages	32,45	1	32,45	0,00	0,00	0,00
23/09/2016	01-43025 - Lampe halogène (4)	160,21	1	160,21	0,00	0,00	0,00
23/09/2016	01-43029 - Tableau conférence	42,53	1	42,53	0,00	0,00	0,00
23/09/2016	01-43040 - Lecteur DVD	79,00	1	79,00	0,00	0,00	0,00
23/09/2016	01-43045 - Lecteur DVD	79,00	1	79,00	0,00	0,00	0,00
23/09/2016	01-43050 - Tableau magnétique	57,60	1	57,60	0,00	0,00	0,00
23/09/2016	01-43052 - Table rep,cafetière, bouilloir	116,70	1	116,70	0,00	0,00	0,00
23/09/2016	01-43054 - Poussette (2)	391,99	1	391,99	0,00	0,00	0,00
23/09/2016	01-43055 - Pulvérisateur dos 15L	145,90	1	145,90	0,00	0,00	0,00
23/09/2016	01-41812 - Multimètre numérique (2)	299,79	1	299,79	0,00	0,00	0,00
23/09/2016	01-41825 - Porleir grande capacité (3)	775,01	1	775,01	0,00	0,00	0,00
23/09/2016	01-41854 - Thermomètre, minuteur	62,99	1	62,99	0,00	0,00	0,00
23/09/2016	01-41859 - Radiateur	242,48	1	242,48	0,00	0,00	0,00
23/09/2016	01-41860 - Luminaire OPALE	183,69	1	183,69	0,00	0,00	0,00
23/09/2016	01-41926 - Sèche-mains	500,93	1	500,93	0,00	0,00	0,00
23/09/2016	01-43064 - Tableau Seyès	23,20	1	23,20	0,00	0,00	0,00
23/09/2016	01-43067 - Tableau musique magnétique	95,49	1	95,49	0,00	0,00	0,00
23/09/2016	01-43071 - Réfrigérateur table top	160,28	1	160,28	0,00	0,00	0,00
23/09/2016	01-43073 - Projecteur à effet "eau"	237,49	1	237,49	0,00	0,00	0,00
23/09/2016	01-43076 - Radio CD(3),répétiteur+casque	150,70	1	150,70	0,00	0,00	0,00
23/09/2016	01-43080 - Lampe loupe, bain marie electr	414,41	1	414,41	0,00	0,00	0,00
23/09/2016	01-43093 - Micro MA Grésilles	259,16	1	259,16	0,00	0,00	0,00
23/09/2016	01-43110 - Repose pieds	18,87	1	18,87	0,00	0,00	0,00
23/09/2016	01-43118 - Mixeur à main MOULINEX	22,99	1	22,99	0,00	0,00	0,00
23/09/2016	01-43119 - Lecteur DVD Samsung	39,90	1	39,90	0,00	0,00	0,00
23/09/2016	01-43139 - Plastifieuse A3 SATURN	99,45	1	99,45	0,00	0,00	0,00
23/09/2016	01-43143 - Poste radio CD	49,90	1	49,90	0,00	0,00	0,00
23/09/2016	01-43145 - Panneau pour baie ouvrante	285,00	1	285,00	0,00	0,00	0,00
23/09/2016	01-43149 - Plastifieuse A3 MARS	56,34	1	56,34	0,00	0,00	0,00
23/09/2016	01-43150 - Vide cave inox eau	80,89	1	80,89	0,00	0,00	0,00
23/09/2016	01-43154 - Machine à café	257,14	1	257,14	0,00	0,00	0,00
23/09/2016	01-43156 - Pistolet à colle "EG 250"	92,85	1	92,85	0,00	0,00	0,00
23/09/2016	2014M00046 - Transat (2), siège coque (2)	267,39	1	267,39	0,00	0,00	0,00
23/09/2016	2014M00063 - Poussette (2)	178,00	1	178,00	0,00	0,00	0,00
23/09/2016	2014M00068 - Plastifieuse A3 Fellowes Saturn2	112,50	1	112,50	0,00	0,00	0,00
23/09/2016	2014M00079 - Tapis Tuile	19,99	1	19,99	0,00	0,00	0,00
23/09/2016	2014M00088 - Mitigeur	116,49	1	116,49	0,00	0,00	0,00
23/09/2016	2014M00103 - Poussette canne	89,00	1	89,00	0,00	0,00	0,00
23/09/2016	2014M00105 - Perforatrice, chronomètre Champs Perdrix Elém	71,87	1	71,87	0,00	0,00	0,00
23/09/2016	2014M00117 - Pendule quartzD30 framboise, pendule quartz D30 bl	23,15	1	23,15	0,00	0,00	0,00
23/09/2016	2014M00118 - Panier baby basket sur pied	71,02	1	71,02	0,00	0,00	0,00
23/09/2016	2014M00119 - Pendule quartz D30 framboise	46,26	1	46,26	0,00	0,00	0,00

Ville de Dijon - Dijon Ville - Budget principal - CA - 2016

Modalités et date de sortie	Désignation du bien	Valeur d'acquisition (coût historique)	Durée de l'amort.	Cumul des amort. antérieurs	Valeur nette comptable au jour de la cession	Prix de cession	Plus ou moins values
23/09/2016	2014M00140 - Repose pieds massant Fellowes	23,88	1	23,88	0,00	0,00	0,00
23/09/2016	2014M00146 - Panier baby basket sur pied, tapis routier, bac	160,02	1	160,02	0,00	0,00	0,00
23/09/2016	2014M00147 - Poste CD/MP3/USB Philips noir	294,00	1	294,00	0,00	0,00	0,00
23/09/2016	01-41947 - Réfrigérateur Top (2)	307,00	1	307,00	0,00	0,00	0,00
23/09/2016	01-41952 - Plastifieuse A3 Satum	135,00	1	135,00	0,00	0,00	0,00
23/09/2016	01-41958 - Stéthoscope	106,99	1	106,99	0,00	0,00	0,00
23/09/2016	01-41962 - Pendule	18,36	1	18,36	0,00	0,00	0,00
23/09/2016	01-41965 - Pack WC	152,18	1	152,18	0,00	0,00	0,00
23/09/2016	01-41967 - Mitigeur évier (20)	576,95	1	576,95	0,00	0,00	0,00
23/09/2016	01-41972 - Marchepied 3 marches	75,83	1	75,83	0,00	0,00	0,00
23/09/2016	01-41994 - Panneau rayonnant (5)	224,50	1	224,50	0,00	0,00	0,00
23/09/2016	01-42012 - Moule à tarte	45,93	1	45,93	0,00	0,00	0,00
23/09/2016	01-42016 - Tente, tapis de sol	527,00	1	527,00	0,00	0,00	0,00
23/09/2016	01-42018 - Projecteur de chantier	93,55	1	93,55	0,00	0,00	0,00
23/09/2016	01-42021 - MP3 Philips (3)	179,70	1	179,70	0,00	0,00	0,00
23/09/2016	01-42023 - Micro-ondes, batteur, bouilloir	135,30	1	135,30	0,00	0,00	0,00
23/09/2016	01-42033 - Mitigeur (6)	167,92	1	167,92	0,00	0,00	0,00
23/09/2016	01-42046 - Tapis	131,75	1	131,75	0,00	0,00	0,00
23/09/2016	01-43157 - Pendule	9,48	1	9,48	0,00	0,00	0,00
23/09/2016	01-43162 - Poubelle 30 l	99,00	1	99,00	0,00	0,00	0,00
23/09/2016	01-43164 - Siège (4)	299,99	1	299,99	0,00	0,00	0,00
23/09/2016	01-43172 - Plastifieuse A3	56,34	1	56,34	0,00	0,00	0,00
23/09/2016	01-43176 - Plastifieuse, cisaille	474,37	1	474,37	0,00	0,00	0,00
23/09/2016	01-43184 - Souris Wless (2)	30,58	1	30,58	0,00	0,00	0,00
23/09/2016	01-43192 - Pendule, module à tiroirs	43,95	1	43,95	0,00	0,00	0,00
23/09/2016	01-43196 - Signalétique crèche F Ouche	324,12	1	324,12	0,00	0,00	0,00
23/09/2016	01-43207 - PCS - Mât pour camping-car	294,29	1	294,29	0,00	0,00	0,00
23/09/2016	01-43211 - Support écran (4)	142,26	1	142,26	0,00	0,00	0,00
23/09/2016	01-43215 - Radio CD philips (3)	256,50	1	256,50	0,00	0,00	0,00
23/09/2016	01-43219 - Lecteur/graveur DVD	80,10	1	80,10	0,00	0,00	0,00
23/09/2016	01-43224 - Reprod clés (7)	320,73	1	320,73	0,00	0,00	0,00
23/09/2016	01-43240 - Lampe halogène, porte-parapl	241,83	1	241,83	0,00	0,00	0,00
23/09/2016	01-43241 - Lave-linge BOSCH	388,72	1	388,72	0,00	0,00	0,00
23/09/2016	01-43249 - Tableau blanc magnétique (2)	166,46	1	166,46	0,00	0,00	0,00
23/09/2016	01-43253 - Senseo, tasse à café (12)	92,40	1	92,40	0,00	0,00	0,00
22/11/2016	01-28688 - TWINGO GPL - 5964 XB 21	9 458,09	10	9 458,09	0,00	0,00	0,00
22/11/2016	01-29765 - ENESAD - Equipt salle conferen	13 834,77	15	13 834,77	0,00	0,00	0,00
22/11/2016	01-29766 - SIOS - Fds versée en 2002	58 699,40	15	58 699,40	0,00	0,00	0,00
22/11/2016	01-30285 - Boite de Vitesse 3229VK21	1 846,36	10	1 846,36	0,00	0,00	0,00
22/11/2016	01-34758 - Insert° étude urbaine quart FO	483,69	5	483,69	0,00	0,00	0,00
22/11/2016	01-35653 - Frs insert° Perc Clemenceau	55,00	5	55,00	0,00	0,00	0,00
22/11/2016	01-35967 - Fr.étude Schéma direct.Lecture	24 703,38	5	24 703,38	0,00	0,00	0,00
22/11/2016	01-36340 - Insertion ZAC Fontaine Ouche	244,19	5	244,19	0,00	0,00	0,00
22/11/2016	01-36839 - Frs études ANRU F.Ouche	1 794,00	5	1 794,00	0,00	0,00	0,00
22/11/2016	01-37397 - Frs d'études Eglise St Michel	2 154,95	5	2 154,95	0,00	0,00	0,00
22/11/2016	01-37399 - Frs d'études Eglise Ste Chantal	2 154,95	5	2 154,95	0,00	0,00	0,00
22/11/2016	01-37400 - Frs d'études Eglise St Pierre	2 154,95	5	2 154,95	0,00	0,00	0,00
22/11/2016	01-37935 - Frais études Lac Kir	45 039,72	5	45 039,72	0,00	0,00	0,00
22/11/2016	01-37991 - Insertion Palais des Ducs, MBA	123,79	5	123,79	0,00	0,00	0,00
22/11/2016	01-38195 - Frs études GS Champollion	15 425,50	5	15 425,50	0,00	0,00	0,00
22/11/2016	01-38232 - Fr études diagnost Clemenceau	11 926,03	5	11 926,03	0,00	0,00	0,00
22/11/2016	01-38790 - Insert° mise plans patrimoine	349,03	5	349,03	0,00	0,00	0,00
22/11/2016	01-39406 - Etude Mutualisation réseaux GD	13 006,50	5	13 006,50	0,00	0,00	0,00
22/11/2016	01-39811 - Insertions travaux VED	720,00	5	720,00	0,00	0,00	0,00
22/11/2016	01-39848 - Frais études stade Poussots	2 696,90	5	2 696,90	0,00	0,00	0,00
22/11/2016	01-39849 - Frais études stade Masingue	1 128,50	5	1 128,50	0,00	0,00	0,00
22/11/2016	01-39850 - Frais études salle Boivin	1 941,10	5	1 941,10	0,00	0,00	0,00
22/11/2016	01-39854 - Frais études stade Epirey	5 959,28	5	5 959,28	0,00	0,00	0,00

Ville de Dijon - Dijon Ville - Budget principal - CA - 2016

Modalités et date de sortie	Désignation du bien	Valeur d'acquisition (coût historique)	Durée de l'amort.	Cumul des amort. antérieurs	Valeur nette comptable au jour de la cession	Prix de cession	Plus ou moins values
22/11/2016	01-39911 - Frais études GS Côteaux Suzon	4 485,00	5	4 485,00	0,00	0,00	0,00
22/11/2016	01-39918 - Fs étud passerelle port Canal	538,20	5	538,20	0,00	0,00	0,00
22/11/2016	01-39972 - Frs études Eglise St Pierre	717,60	5	717,60	0,00	0,00	0,00
22/11/2016	01-39973 - Frais études GS Montchapet	1 396,37	5	1 396,37	0,00	0,00	0,00
22/11/2016	01-39980 - Etudes Salle de sports M Pardé	763,98	5	763,98	0,00	0,00	0,00
22/11/2016	01-39981 - Frais études stade Maladière	130,38	5	130,38	0,00	0,00	0,00
22/11/2016	01-39982 - Frais d'études Salle Dunant	820,56	5	820,56	0,00	0,00	0,00
22/11/2016	01-39983 - Frais études Stade Paul Doumer	3 716,84	5	3 716,84	0,00	0,00	0,00
22/11/2016	01-39984 - Frs études boulodrome r Mauris	1 560,11	5	1 560,11	0,00	0,00	0,00
22/11/2016	01-39985 - Etudes Salle de Sports Camot	850,00	5	850,00	0,00	0,00	0,00
22/11/2016	01-40001 - Frais études PMS Gaston Gérard	7 297,33	5	7 297,33	0,00	0,00	0,00
22/11/2016	01-40013 - Fr études gymnase Marmuzots	1 071,11	5	1 071,11	0,00	0,00	0,00
22/11/2016	01-40014 - Fr études stade Trimolet	125,03	5	125,03	0,00	0,00	0,00
22/11/2016	01-40015 - Fr études stade Fontaine Ouche	543,19	5	543,19	0,00	0,00	0,00
22/11/2016	01-40016 - Frs études salle Boisselot	997,09	5	997,09	0,00	0,00	0,00
22/11/2016	01-40017 - Insertion Palais des Ducs, MBA	4 353,08	5	4 353,08	0,00	0,00	0,00
22/11/2016	01-40029 - Fr étude cosec Fontaine Ouche	778,95	5	778,95	0,00	0,00	0,00
22/11/2016	01-40039 - Frs études GS Darcy	2 205,22	5	2 205,22	0,00	0,00	0,00
22/11/2016	01-40050 - F,ét stade Bourillot-dépôt sec	1 314,43	5	1 314,43	0,00	0,00	0,00
22/11/2016	01-40051 - Frs études GS Damplerra	2 213,69	5	2 213,69	0,00	0,00	0,00
22/11/2016	01-40052 - Fr études GS Greuze-Colombière	81,97	5	81,97	0,00	0,00	0,00
22/11/2016	01-40054 - Frais études GS Devosge	633,76	5	633,76	0,00	0,00	0,00
22/11/2016	01-40055 - Frs études GS Petit Bernard	2 837,63	5	2 837,63	0,00	0,00	0,00
22/11/2016	01-40056 - Frs Etudes Piscine F.Ouche	2 457,68	5	2 457,68	0,00	0,00	0,00
22/11/2016	01-40058 - Subv/acquisition matériel	26 112,35	5	26 112,35	0,00	0,00	0,00
22/11/2016	01-40070 - Frais études sce espaces verts	2 380,69	5	2 380,69	0,00	0,00	0,00
22/11/2016	01-40127 - Fs étude architecture Intranet	9 328,80	5	9 328,80	0,00	0,00	0,00
22/11/2016	01-40129 - Audit parc Impression	4 682,34	5	4 682,34	0,00	0,00	0,00
22/11/2016	01-40144 - Frais d'études Ring Canin	42,76	5	42,76	0,00	0,00	0,00
22/11/2016	01-40145 - Frais études GS Vollaie	1 919,84	5	1 919,84	0,00	0,00	0,00
22/11/2016	01-40146 - Frais études GS Mansart	2 411,93	5	2 411,93	0,00	0,00	0,00
22/11/2016	01-40165 - Frais études GS Lamartine	443,38	5	443,38	0,00	0,00	0,00
22/11/2016	01-40166 - Frs d'études stade de l'Eveil	246,98	5	246,98	0,00	0,00	0,00
22/11/2016	01-40167 - Frs d'études stade de la STEF	155,91	5	155,91	0,00	0,00	0,00
22/11/2016	01-40168 - Fs études local 18 rue Chaplin	130,20	5	130,20	0,00	0,00	0,00
22/11/2018	01-40204 - Assistance chantier collection	15 978,56	5	15 978,56	0,00	0,00	0,00
22/11/2018	01-40221 - Frais études salle Bourroches	1 765,75	5	1 765,75	0,00	0,00	0,00
22/11/2016	01-40222 - Frais études COSEC Kennedy	823,91	5	823,91	0,00	0,00	0,00
22/11/2016	01-40252 - Frais études GS Maladière	3 501,54	5	3 501,54	0,00	0,00	0,00
22/11/2016	01-40263 - Frais études Palais des Sports	11 602,57	5	11 602,57	0,00	0,00	0,00
22/11/2016	01-40264 - Frais études crèche Grésilles	849,94	5	849,94	0,00	0,00	0,00
22/11/2016	01-40291 - Frs études Salle Lentillères	1 022,38	5	1 022,38	0,00	0,00	0,00
22/11/2016	01-40302 - Insertion acquisition matériel	2 606,52	5	2 606,52	0,00	0,00	0,00
22/11/2016	01-40312 - Frais étude crèche Montchapet	1 194,11	5	1 194,11	0,00	0,00	0,00
22/11/2016	01-40346 - Frais études crèche Monge	500,09	5	500,09	0,00	0,00	0,00
22/11/2016	01-40348 - Frais étude crèche Roosevelt	970,63	5	970,63	0,00	0,00	0,00
22/11/2016	01-40349 - Frais étude crèche Tarnier	702,39	5	702,39	0,00	0,00	0,00
22/11/2016	01-40350 - Frais étude RAM Alembert	489,65	5	489,65	0,00	0,00	0,00
22/11/2016	01-40351 - Frais étude HG Mansart	733,96	5	733,96	0,00	0,00	0,00
22/11/2016	01-40378 - Frs Els Crèche+HG Delaunay	743,35	5	743,35	0,00	0,00	0,00
22/11/2018	01-40379 - Frs études HG Montchapet	170,88	5	170,88	0,00	0,00	0,00
22/11/2016	01-40380 - Frais études Crèche Junot	1 096,68	5	1 096,68	0,00	0,00	0,00
22/11/2016	01-40381 - Frais études Crèche Voltaire	1 021,37	5	1 021,37	0,00	0,00	0,00
22/11/2016	01-40382 - Fr études Crèche Fontaine Ouch	1 427,00	5	1 427,00	0,00	0,00	0,00
22/11/2016	01-40383 - Fs étude centre social Parc A2	212,95	5	212,95	0,00	0,00	0,00
22/11/2016	01-40384 - Fs étude centre social Parc A1	854,32	5	854,32	0,00	0,00	0,00
22/11/2016	01-40434 - Frais études HG Petit Citeaux	529,39	5	529,39	0,00	0,00	0,00
22/11/2016	01-40435 - Frs études CS Bourroches	950,38	5	950,38	0,00	0,00	0,00
22/11/2016	01-40529 - Fr étude club jeunes Fia Ouche	7 176,00	5	7 176,00	0,00	0,00	0,00

Ville de Dijon - Dijon Ville - Budget principal - CA - 2016

Modalités et date de sortie	Désignation du bien	d'acquisition (coût historique)	Durée de l'amort.	Cumul des amort. antérieurs	Valeur nette comptable au jour de la cession	Prix de cession	Plus ou moins values
22/11/2016	01-40537 - Etude de regroupement finances	70 975,42	5	70 975,42	0,00	0,00	0,00
22/11/2016	01-40690 - Assist paramétrage ISIOFLUIDE	3 588,00	5	3 588,00	0,00	0,00	0,00
22/11/2016	01-40699 - MO rédaction marché télécom	7 941,44	5	7 941,44	0,00	0,00	0,00
22/11/2016	01-40871 - Frs étude Quartier Tanneries	27 000,00	5	27 000,00	0,00	0,00	0,00
22/11/2016	01-40873 - Frais études Lac Kir	6 372,97	5	6 372,97	0,00	0,00	0,00
22/11/2016	01-40877 - Fs études Eglise St Philibert	717,60	5	717,60	0,00	0,00	0,00
22/11/2016	01-40939 - Frais études ctre cial F Ouche	9 352,72	5	9 352,72	0,00	0,00	0,00
22/11/2016	01-41185 - Frais études MJC Maladière	124,38	5	124,38	0,00	0,00	0,00
22/11/2016	01-41331 - Assistance TOIP	16 875,56	5	16 875,56	0,00	0,00	0,00
22/11/2016	01-41455 - Fs études locaux 26 av. Eiffel	29,85	5	29,85	0,00	0,00	0,00
22/11/2016	01-41473 - Fr.études CCAS rue des Godrans	1 306,95	5	1 306,95	0,00	0,00	0,00
22/11/2016	2014D00176b - STAT Extincteurs	1 695,40	10	670,00	825,40	0,00	-825,40
22/11/2016	2014D00177 - STAT Balayeuse aspiratdoe A18	68 685,83	0	0,00	68 685,83	0,00	-68 685,83
22/11/2016	01-41557 - Frs études Hôtel de Mucie	1 636,52	5	1 636,52	0,00	0,00	0,00
22/11/2016	01-41558 - Frs études 5 rue du Lycée	789,72	5	789,72	0,00	0,00	0,00
22/11/2016	01-41660 - AMD pour projet SIF	59 187,65	5	59 187,65	0,00	0,00	0,00
22/11/2016	01-41704 - Frais études 4 passage Darcy	411,45	5	411,45	0,00	0,00	0,00
22/11/2016	01-41705 - Frais études Cellier Clairvaux	1 013,69	5	1 013,69	0,00	0,00	0,00
22/11/2016	01-41706 - Frais études Mairie Bourroches	369,73	5	369,73	0,00	0,00	0,00
22/11/2016	01-43131 - Frais études voirie	24 310,97	5	24 310,97	0,00	0,00	0,00
22/11/2016	01-43132 - Frais études voirie	23 517,22	5	23 517,22	0,00	0,00	0,00
22/11/2016	01-43133 - Frais études Cité Dumay	9 577,57	5	9 577,57	0,00	0,00	0,00
22/11/2016	01-43134 - Insertion Palais des Ducs, MBA	282,75	5	282,75	0,00	0,00	0,00
Divers							
TOTAL GENERAL		4 667 543,17*					92 583,45

* dont valeur d'acquisition des biens cédés en totalité :

- à titre onéreux : (valeur d'acquisition : 2 244 582,80 €) valeur nette comptable : 2 039 945,98 € - prix de cession : 3 420 488,97 €.
- à l'euro symbolique : (valeur d'acquisition 1 217 150,32 €) valeur nette comptable : 1 217 150,32 € - prix de cession : 1,00 € (compte 7788) ;
- cession à titre gratuit : valeur d'acquisition 17 257,01 € valeur nette comptable : 0,00 €

* dont valeur d'acquisition des biens réformés : 571 906,35 € (valeur nette comptable : 70 810,22 €) ;

* dont valeur d'acquisition des frais d'études, d'insertions et subventions amorties en totalité : 616 646,09 € (valeur nette comptable : 0,00 €) ;

Hors état : biens cédés partiellement :

- à titre onéreux : (terrain rue Sadi Carnot, terrain 17 rue de Skopje, volume 2 sis 42 rue de la Charmette, volume 2 sis 32 avenue du Drapeau, véhicules, matériel) valeur d'acquisition : 301 447,73 € valeur nette comptable 240 389,41 € prix de cession : 119 180,22 € ;
- à titre gratuit : (cellule de refroidissement) valeur d'acquisition : 4 123,14 € valeur nette comptable 4 123,14 € prix de cession : 0,00 €

IV – ANNEXES	IV
ELEMENTS DU BILAN	
OPERATIONS LIEES AUX CESSIONS	A10.3

A10.3 – OPERATIONS LIEES AUX CESSIONS

Pour mémoire		Crédits ouverts (BP + DM)
Chapitre 024	Produits des cessions d'immobilisations	5 633 680,00

Produit des cessions		Réalizations
Compte 775	Produits des cessions d'immobilisations	3 539 669,19
Compte 675	Valeurs comptables des immobilisations cédées	2 280 335,39

IV – ANNEXES	IV
ELEMENTS DU BILAN VARIATION DU PATRIMOINE (article L. 300-5 du code de l'urbanisme) – ENTREES	A10.4

A10.4 – ETAT DES ENTREES D'IMMOBILISATIONS (L. 300-5 du code de l'urbanisme)

Modalités et date d'acquisition	Désignation du bien	Valeur d'acquisition (coût historique)	Cumul des amortissements	Durée de l'amortissement
Acquisitions à titre onéreux				
Acquisitions à titre gratuit				
Mise à disposition				
Affectation				
Mises en concession ou affermage				
Divers				
TOTAL GENERAL		0,00	0,00	

COMPTE ADMINISTRATIF 2016

Bilan des acquisitions et cessions immobilières opérées sur le territoire de Dijon

Article L.2241-1 du code général des collectivités territoriales

Au cours de l'année 2016, la Ville de Dijon s'est engagée à mettre en œuvre la réalisation de la Cité Internationale de la Gastronomie et du Vin et la construction d'un éco-quartier de logements, en décidant l'acquisition du site de l'hôpital général, par délégation à l'Etablissement Public Foncier Local des Collectivités de Côte d'Or, et sa cession à Eiffage, en charge de la conduite du projet.

Concernant l'habitat, la Ville de Dijon a également favorisé la production de logements aidés suivant les dispositions du Programme Local de l'Habitat, en cédant les locaux de l'ancienne crèche des Varennes, un tènement foncier bâti en centre-ville permettant une opération d'éco-réhabilitation de logements à loyer locatif modéré, ainsi qu'une emprise foncière dans le cadre de la Zone d'Aménagement Concerté Ecoquartier Arsenal.

Dans le cadre de la démarche globale de rationalisation et de gestion active de son patrimoine conduite par la Ville depuis plusieurs années, afin de ne conserver la propriété que des seuls biens immobiliers nécessaires au fonctionnement des services offerts à la population et aux besoins de ses activités, elle a cédé deux ensembles immobiliers en vue de deux opérations de réaménagement d'anciens locaux en logements, situés en centre-ville.

Elle a permis l'amélioration des conditions d'accueil du Foyer Viardot, en décidant après résiliation anticipée du bail emphytéotique, une cession en pleine propriété permettant une complète transformation de cette résidence sociale.

La Ville a poursuivi la cession au Grand Dijon de parcelles du Plateau de la Cras, terrains destinés à une exploitation agricole et à être intégrés dans le cadre du bail emphytéotique conclu avec la Chambre Départementale d'Agriculture de la Côte d'Or.

Concernant l'espace public et la voirie, la Ville a procédé à l'acquisition d'emprises foncières rue de Chenôve et rue Armand Thibaut pour l'alignement des voies, et aux lieux-dits Au Dessous de Mirande et Morveau pour la délimitation du domaine public autoroutier A 39 et le rétablissement des voies de communication. Elle a régularisé l'emprise foncière d'une voie cyclable avenue de Stalingrad par l'acquisition d'une bande de terrain sur la copropriété riveraine.

En ce qui concerne les activités économiques, la Ville a poursuivi le transfert d'une emprise foncière du marché de l'Agro au Grand Dijon en vue de sa restructuration, et a également procédé à un échange sans soulte d'emprises foncières route de Langres, pour dévoyer partiellement la conduite d'eau Mont Léger-Valmy et permettre ainsi la construction d'un espace de vente de la société Cycles Lapierre.

Dans le cadre des conventions publiques d'étude et d'aménagement dévolues par la Ville, aucune opération foncière sur la commune n'a été poursuivie par la Société d'Economie Mixte d'Aménagement de l'Agglomération Dijonnaise ou par l'Office Public de l'Habitat Dijon Habitat au titre de la rénovation urbaine du quartier des Grésilles. La Société Publique Locale d'Aménagement de l'Agglomération Dijonnaise a procédé à des opérations immobilières dans le cadre des concessions d'aménagement Territoire Grand Sud (concession du 2 octobre 2010) et Territoire Grand Est (concession du 11 janvier 2010). Aucune acquisition et

cession n'ont été réalisées concernant le Quai des carrières blanches (concession du 11 janvier 2010) et la ZAC de la Fontaine d'Ouche (concession du 2 octobre 2009).

OPÉRATIONS RÉALISÉES PAR LA VILLE DE DIJON

A - ACQUISITIONS

- Au cours de l'année 2016, le Conseil Municipal de la Ville de Dijon a décidé d'acquérir différents biens fonciers et immobiliers, à savoir des voies et des espaces publics d'une superficie totale d'environ 4 840 m², et un tènement foncier bâti d'une superficie d'environ 6,5 ha.

Ces acquisitions ont été décidées afin de répondre à différents objectifs.

Il s'agissait d'acquérir des emprises foncières pour l'alignement partiel de deux voies à la suite de la réalisation d'un programme immobilier de logements à loyer modéré, le rétablissement des voies de communication après délimitation du domaine public autoroutier, la régularisation foncière de l'aménagement d'une voie cyclable, le dévoisement partiel d'une conduite d'eau dans le cadre d'un échange sans soulte, et par délégation à l'EPFL, un tènement foncier bâti pour la réalisation de la Cité de la Gastronomie et du Vin et la construction d'un écoquartier de logements.

B - CESSIONS

Les décisions de cessions ont concerné les opérations suivantes :

- un tènement foncier bâti à céder à un aménageur pour la réalisation du projet de la Cité Internationale de la Gastronomie et du Vin et d'un écoquartier de logements,
- une ancienne crèche désaffectée a été cédée à un bailleur pour le réaménagement des locaux en logements locatifs à loyer modéré,
- un foyer de logements a été cédé en pleine propriété permettant d'envisager une restructuration complète du site en résidence sociale,
- une emprise foncière a été cédée à l'aménageur dans le cadre de la ZAC Ecoquartier Arsenal,
- une emprise foncière a fait l'objet d'un échange sans soulte, pour permettre la construction d'un espace de vente de cycles,
- des terrains à vocation agricole ont été cédés au Grand Dijon en vue de les inclure dans le cadre d'un bail emphytéotique conclu avec la Chambre Départementale d'Agriculture de la Côte d'Or,
- une parcelle de terrain a été cédée au Grand Dijon dans le cadre de la restructuration du marché de l'Agro,
- deux ensembles immobiliers ont été cédés dans le cadre de l'optimisation du patrimoine communal,
- un tènement foncier bâti a été cédé à un bailleur social pour une opération d'éco-réhabilitation.

A - ACQUISITIONS 2016 OPÉRÉES PAR LA VILLE DE DIJON

Nature du bien	Localisation	Références cadastrales	Date délibération	Cédant	Prix	Objet
Site de l'hôpital général d'une superficie totale de 6 ha 49 a 75 ca	14, rue de l'Hôpital 3, rue du Faubourg Raines	ES n°13 et 67	25/01/16	Centre Hospitalier Universitaire (CHU)	8 000 000 €	Site de la future Cité Internationale de la Gastronomie et du Vin et construction d'un écoquartier Acquisition par l'Établissement Public Foncier Local des Collectivités de Côte d'Or
Emprises foncières d'une superficie totale de 144 m²	44-48, rue de Chenôve 2 bis, rue Armand Thibaut	DN n°130p, 131p et 132p	21/03/16	Dijon Habitat 2 bis rue Maréchal Leclerc BP 87027 21070 Dijon cedex	1 €	Mise à l'alignement des rues de Chenôve et Armand Thibaut
Emprises foncières d'une superficie totale de 396 m²	Route de Langres	AB n°160p et 162p	06/06/16	Cycles Lapiere rue Edmond Voisenet 21000 Dijon	Échange sans soulte	Dévolement partiel de la conduite d'eau Mont Léger-Valmy
Deux parcelles de terrain correspondant à un chemin rural d'une superficie totale de 4 098 m²	Lieux-dits Au Dessous de Mirande et Morveau	CD n°566 CE n°137	26/09/16	Etat par son concessionnaire la Société des Autoroutes Paris Rhin Rhône (SAPRR)	A titre gratuit	Délimitation du domaine public autoroutier concédé de l'autoroute A 39 et rétablissement des voies de communication
Emprise foncière d'une superficie de 202 m²	Avenue de Stalingrad	HZ n°78 p	19/12/16	Copropriété « Les Chenevières » 53 avenue de Stalingrad 21000 Dijon	15 150 €	Régularisation foncière suite à l'aménagement d'une piste cyclable

B - CESSIONS 2016 OPÉRÉES PAR LA VILLE DE DIJON

Nature du bien	Localisation	Références cadastrales	Date délibération	Cessionnaire	Prix	Objet
Site de l'hôpital général d'une superficie totale de 6 ha 49 a 75 ca	14, rue de l'Hôpital 3, rue du Faubourg Raines	ES n°13 et 67	25/01/16	Eiffage Aménagement 11 place de l'Europe 78140 Velizy-Villacoublay	8 000 000 € HT	Site de la future Cité Internationale de la Gastronomie et du Vin et construction d'un écoquartier
Ancienne Crèche des Varennes d'une surface d'environ 169 m ² (volume 2)	42, rue de la Charnette	AP n°407	21/03/16	Dijon Habitat 2 bis rue Maréchal Leclerc BP 87027 21070 Dijon cedex	88 600 €	Logement aidé
Foyer Viardot Cession de 1 221 m ² et jouissance de 1 068 m ²	1-7, rue Louis Viardot	Cession des parcelles BM n°300, 301, 304 et 305 Jouissance des parcelles BM n°42, 296, 299 et 303	21/03/16	Société ADOMA 42 rue Cambronne 75000 Paris	500 000 € majoré s'il y a lieu de la TVA	Résiliation anticipée du bail emphytéotique entre la Ville et Dijon Habitat moyennant une indemnisation de 543 000 € et cession en pleine propriété pour une restructuration complète du site
Emprise foncière d'une superficie de 29 m ²	77, avenue Jean Jaurès	DI n°133	06/06/16	Société Publique Locale d'Aménagement de l'Agglomération Dijonnaise (SPLAAD) 7 rue Marcel Dassault 21000 Dijon	1 €	Opération d'aménagement de la ZAC Ecoquartier Arsenal
Emprises foncières d'une superficie totale de 258 m ²	Route de Langres	AB n°161p	06/06/16	Cycles Lapiere rue Edmond Voisenet 21000 Dijon	Échange sans soulte	Dévolement partiel de la conduite d'eau Mont Léger – Valmy permettant la construction d'un espace de vente de la Société Cycles Lapiere

B - CESSIONS 2016 OPÉRÉES PAR LA VILLE DE DIJON (suite)

Nature du bien	Localisation	Références cadastrales	Date délibération	Cessionnaire	Prix	Objet
Parcelles de terrains à vocation agricole d'une superficie totale de l'ordre de 19 ha	Plateau de la Cras	Dijon : HS n°14, 33p, 181, 182, 189, 191, 193, 196, 197, 247, 248, 260, 266, 284, 299, 338, 343, 344, 360, 361, 364 EN n°3p, 4p, 130, 138p DY n°57p Plombières-les- Dijon : AZ n°12 Corcelles-lès- Monts : B n°139p, 545p, 520	06/06/16	Communauté Urbaine Grand Dijon 40 avenue du Drapeau 21000 Dijon	47 547 €	Terrains destinés à une exploitation agricole dans le cadre du bail emphytéotique conclu entre le Grand Dijon et la Chambre Départementale d'Agriculture de la Côte d'Or
Parcelle d'une superficie d'environ 7 100 m²	Marché de l'Agro Au nord de la rue de Skopje	AK n°72p	26/09/16	Communauté Urbaine Grand Dijon 40 avenue du Drapeau 21000 Dijon	25 € le m²	Restructuration foncière du marché de l'Agro
Ensemble immobilier d'une surface utile d'environ 600 m²	21-23, rue du Petit Potet	BP n°122 et 400p	21/11/16	Société France Pierre Patrimoine 137 rue Achard CS 80013 33070 Bordeaux	1 000 000 € Hors TVA éventuelle	Optimisation du patrimoine communal - Opération d'aménagement en logements
Ensemble immobilier d'une surface utile d'environ 1 300 m²	4, rue Chancelier de l'Hospital	BR n°327	21/11/16	Société ImmoXine 8 rue du Havre 21000 Dijon	2 050 000 € Hors TVA éventuelle	Optimisation du patrimoine communal - Opération d'aménagement en logements
Tènement foncier bâti d'une superficie de 531 m²	30-36, rue Condorcet	EV n°321	21/11/16	Dijon Habitat 2 bis rue Maréchal Leclerc BP 87027 21070 Dijon cedex	152 000 €	Logement aidé

BILAN DES ACQUISITIONS ET DES CESSIONS **ANNEE 2016**

OPÉRATIONS RÉALISÉES PAR **LA SOCIÉTÉ D'ÉCONOMIE MIXTE D'AMÉNAGEMENT DE L'AGGLOMÉRATION DIJONNAISE**

Au cours de l'exercice 2016, la SEMAAD n'a procédé à aucune acquisition et cession foncières au titre de la convention publique d'aménagement Champollion (convention du 30 avril 2004).

A – ACQUISITION 2016

Nature du bien	Localisation	Références cadastrales	Cédant	Prix
NEANT	Champollion	/	/	0,00 €
Total acquisition				0,00 €

B – CESSION 2016

Nature du bien	Localisation	Références cadastrales	Cessionnaire	Prix
NEANT	Champollion	/	/	0,00 €
Total cession				0,00 €

BILAN DES ACQUISITIONS ET DES CESSIONS ANNEE 2016

OPÉRATIONS RÉALISÉES PAR LA SOCIÉTÉ PUBLIQUE LOCALE D'AMÉNAGEMENT DE L'AGGLOMÉRATION DIJONNAISE

Au cours de l'exercice 2016, la SPLAAD a procédé à des opérations immobilières dans le cadre des concessions d'aménagement Territoire Grand Sud (concession du 2 octobre 2010) et Territoire Grand Est (concession du 11 janvier 2010). Aucune acquisition et cession n'ont été réalisées concernant le Quai des carrières blanches (concession du 11 janvier 2010) et la ZAC de la Fontaine d'Ouche (concession du 2 octobre 2009).

A - ACQUISITIONS 2016

Opération	Nature du bien	Références cadastrales	Cédant	Prix
Zac de la Fontaine d'Ouche	/	/	/	/
Territoire Grand Sud	Parcelle de terrain - 29 m²	DI n°133	Ville de Dijon	1,00 €
Territoire Grand Est Ecocité Jardin des Maraîchers	/	/	/	/
Quai des Carrières Blanches	/	/	/	/
Total acquisitions				1,00 €

B - CESSIONS 2016

Localisation	Nature du bien	Références cadastrales	Cessionnaire	Prix
Zac de la Fontaine d'Ouche	/	/	/	/
Territoire Grand Sud	/	/	/	/
Territoire Grand Est Ecocité Jardin des Maraîchers	Terrains à bâtir	Lots 1C1 1F	Dijon Habitat SCCV ILOT 1F	287 430,00 € 707 775,00 €
Quai des Carrières Blanches	/	/	/	/
Total cessions				995 205,00 €

BILAN DES ACQUISITIONS ET DES CESSIONS **ANNEE 2016**

OPÉRATIONS RÉALISÉES PAR **DIJON HABITAT**

Au cours de l'année 2016, l'Office Public de l'Habitat Dijon Habitat n'a procédé à aucune acquisition et cession dans le cadre de la rénovation urbaine du quartier des Grésilles et de la convention publique d'étude et d'aménagement du 26 octobre 2004.

A – ACQUISITION 2016

Nature du bien	Localisation	Références cadastrales	Cédant	Prix
NEANT	/	/	/	/
Total acquisitions				0,00 €

B – CESSION 2016

Nature du bien	Localisation	Références cadastrales	Cessionnaire	Prix
NEANT	/	/	/	/
Total cessions				0,00 €



COMPTE ADMINISTRATIF 2016

TABEAU DES ACQUISITIONS ET DES CESSIONS IMMOBILIERES REALISEES PENDANT L'ANNEE 2016 SUR LE TERRITOIRE DE DIJON (Application de l'article 2241-1 du Code Général des Collectivités Territoriales)

OPERATIONS REALISEES PAR LA SPLAAD

A - ACQUISITIONS

OPERATION date de la convention de prestations intégrées	Nature du Bien	Localisation	Surface m²	Cédant	Date de l'acte	Prix € hors taxes et hors frais
ZAC DE LA FONTAINE D'OUCHE Concession d'aménagement du 2 octobre 2009	Néant	Néant	Néant	Néant	Néant	Néant
sous-total						
TERRITOIRE GRAND SUD Concession d'aménagement du 2 octobre 2010	Parcelle de terrain	DI 133	29	Ville de Dijon	10/07/2016	1,00 €
sous-total			29			1,00
TERRITOIRE GRAND EST Ecocité Jardin des Maraichers Concession d'aménagement du 11 janvier 2010	Néant	Néant	Néant	Néant	Néant	Néant
sous-total						
QUAI DES CARRIERES BLANCHES Concession d'aménagement du 11 janvier 2010	Néant	Néant	Néant	Néant	Néant	Néant
sous-total						
TOTAL ACQUISITIONS			29			1,00 €

B - CESSIONS

OPERATION date de la convention de prestations intégrées	Nature du Bien	Localisation	Surface m²	Cessionnaire	Date de l'acte	Prix € hors taxes et hors frais
ZAC DE LA FONTAINE D'OUCHE Concession d'aménagement du 2 octobre 2009	Néant	Néant	Néant	Néant	Néant	Néant
sous-total						
TERRITOIRE GRAND SUD Concession d'aménagement du 2 octobre 2010	Néant	Néant	Néant	Néant	Néant	Néant
sous-total						
TERRITOIRE GRAND EST Ecocité Jardin des Maraichers Concession d'aménagement du 11 janvier 2010	Terrain à bâtir	Lot 1C1	971	Dijon Habitat	23/02/2016	287 430,00 €
	Terrain à bâtir	Lot 1F	2959	SCCV ILOT 1 F	17/11/2016	707 775,00 €
sous-total			3 930			995 205,00 €
QUAI DES CARRIERES BLANCHES Concession d'aménagement du 11 janvier 2010	Néant	Néant	Néant	Néant	Néant	Néant
sous-total						
TOTAL CESSIONS			3 930			995 205,00 €



RAPPORT SPECIAL ANNUEL
SUR LES CONDITIONS D'EXERCICE DES PREROGATIVES DE PUISSANCE PUBLIQUE
DANS LE CADRE DE CONVENTIONS PASSES AVEC LA VILLE DE DIJON
(Application de l'article L1524-3 du Code Général des Collectivités Territoriales)

ZAC ECOCITE JARDIN DES MARAICHERS

Convention de prestations intégrées portant concession d'aménagement
conclue entre la Ville de Dijon et la SPLAAD
en date du 11 janvier 2010.

Arrêté de Déclaration d'Utilité Publique : 8 Août 2013

Page 1/1

Indivision Cometti - CL497**volet administratif**

Arrêté de cessibilité prononcé le 6 Juin 2014.

volet judiciaire

Ordonnance d'expropriation prononcée le 30 Juin 2014.

Saisine du juge de l'expropriation le 17 Février 2014. Transport sur les lieux le 26 Novembre 2014.

Audience d'expropriation le 13 Février 2015, jugement le 18 Mai 2015.

Les propriétaires interjettent appel. Paiement des indemnités en Octobre 2015.

Arrêt de la Cour d'Appel du 26 Mai 2016. Confirmation du jugement de première instance.

Indivision Bertinotti - CL416, 417, 418, 419**volet administratif**

Arrêté de cessibilité prononcé le 6 Juin 2014.

volet judiciaire

Ordonnance d'expropriation prononcée le 30 Juin 2014.

Saisine du juge de l'expropriation le 17 Février 2014. Transport sur les lieux le 26 Novembre 2014.

Audience d'expropriation le 13 Février 2015, jugement le 18 Mai 2015.

Les propriétaires interjettent appel. Paiement des indemnités en Octobre 2015.

Arrêt de la Cour d'Appel du 26 Mai 2016. Confirmation du jugement de première instance.

Indivision Milot - CL112**volet administratif**

Arrêté de cessibilité prononcé le 6 Juin 2014.

volet judiciaire

Ordonnance d'expropriation prononcée le 30 Juin 2014.

Saisine du juge de l'expropriation le 17 Février 2014. Transport sur les lieux le 26 Novembre 2014.

Audience d'expropriation le 13 Février 2015, jugement le 18 Mai 2015.

Une partie des propriétaires interjette appel.

Paiement et consignation des indemnités en Octobre 2015.

Arrêt de la Cour d'Appel du 26 Mai 2016. Confirmation du jugement de première instance.

Indivision Royer - CL83**volet administratif**

Arrêté de cessibilité prononcé le 6 Juin 2014.

volet judiciaire

Ordonnance d'expropriation prononcée le 30 Juin 2014.

Saisine du juge de l'expropriation le 17 Février 2014. Transport sur les lieux le 26 Novembre 2014.

Audience d'expropriation le 13 Février 2015, jugement le 18 Mai 2015.

Les propriétaires interjettent appel. Consignation des indemnités en Octobre 2015.

Arrêt de la Cour d'Appel du 26 Mai 2016. Confirmation du jugement de première instance.

Monsieur Bertinotti Raphaël - CL551**volet administratif**

Arrêté de cessibilité prononcé le 6 Juin 2014.

volet judiciaire

Ordonnance d'expropriation prononcée le 30 Juin 2014. Transport sur les lieux et audience le 7 Mars 2016.

Jugement rendu le 8 Juillet 2016. Pas d'Appel

Copropriété Cueugnet Potot - CL397**volet administratif**

Arrêté de cessibilité prononcé le 6 Juin 2014.

volet judiciaire

Ordonnance d'expropriation prononcée le 30 Juin 2014.

Saisine du juge de l'expropriation le 17 Février 2014. Transport sur les lieux le 26 Novembre 2014.

Audience d'expropriation le 13 Février 2015, jugement le 18 Mai 2015. Pas d'Appel

Paiement des indemnités en Octobre 2015.

Madame Poissonnier veuve Belin Monique - CL307**volet administratif**

Arrêté de cessibilité prononcé le 6 Juin 2014.

volet judiciaire

Ordonnance d'expropriation prononcée le 30 Juin 2014.

Saisine du juge de l'expropriation le 17 Février 2014. Transport sur les lieux le 26 Novembre 2014.

Audience d'expropriation le 13 Février 2015, jugement le 18 Mai 2015.

Les propriétaires interjettent appel. Consignation des indemnités en Novembre 2015.

Arrêt de la Cour d'Appel du 26 Mai 2016. Confirmation du jugement de première instance.

Indivision Monichon-Perrin - CL113**volet administratif**

Arrêté de cessibilité prononcé le 6 Juin 2014.

volet judiciaire

Ordonnance d'expropriation prononcée le 30 Juin 2014. Transport sur les lieux et audience le 7 Mars 2016.

Jugement rendu le 8 Juillet 2016. Pas d'Appel

IV – ANNEXES	IV
ELEMENTS DU BILAN	
VARIATION DU PATRIMOINE (article L. 300-5 du code de l'urbanisme) – SORTIES	A10.5

A10.5 – ETAT DES SORTIES DES BIENS D'IMMOBILISATIONS (L. 300-5 du code de l'urbanisme)

Modalités et date de sortie	Désignation du bien	Valeur d'acquisition (coût historique)	Durée de l'amort.	Cumul des amort. antérieurs	Valeur nette comptable au jour de la cession	Prix de cession	Plus ou moins values
Cessions à titre onéreux							
Cessions à titre gratuit							
Mise à disposition							
Affectation							
Mises en concession ou affermage							
Mise à la réforme							
Divers							
TOTAL GENERAL		0,00					0,00



COMPTE ADMINISTRATIF 2016

TABLEAU DES ACQUISITIONS ET DES CESSIONS IMMOBILIERES REALISEES PENDANT L'ANNEE 2016 SUR LE TERRITOIRE DE DIJON (Application de l'article 2241-1 du Code Général des Collectivités Territoriales)

OPERATIONS REALISEES PAR LA SPLAAD

A - ACQUISITIONS

OPERATION date de la convention de prestations intégrées	Nature du Bien	Localisation	Surface m ²	Cédant	Date de l'acte	Prix € hors taxes et hors frais
ZAC DE LA FONTAINE D'OUCHE Concession d'aménagement du 2 octobre 2009	Néant	Néant	Néant	Néant	Néant	Néant
sous-total						
TERRITOIRE GRAND SUD Concession d'aménagement du 2 octobre 2010	Parcelle de terrain	DI 133	29	Ville de Dijon	10/07/2016	1,00 €
sous-total			29			1,00
TERRITOIRE GRAND EST Eco-cité Jardin des Maraichers Concession d'aménagement du 11 janvier 2010	Néant	Néant	Néant	Néant	Néant	Néant
sous-total						
QUAI DES CARRIERES BLANCHES Concession d'aménagement du 11 janvier 2010	Néant	Néant	Néant	Néant	Néant	Néant
sous-total						
TOTAL ACQUISITIONS			29			1,00 €

B - CESSIONS

OPERATION date de la convention de prestations intégrées	Nature du Bien	Localisation	Surface m ²	Cessionnaire	Date de l'acte	Prix € hors taxes et hors frais
ZAC DE LA FONTAINE D'OUCHE Concession d'aménagement du 2 octobre 2009	Néant	Néant	Néant	Néant	Néant	Néant
sous-total						
TERRITOIRE GRAND SUD Concession d'aménagement du 2 octobre 2010	Néant	Néant	Néant	Néant	Néant	Néant
sous-total						
TERRITOIRE GRAND EST Eco-cité Jardin des Maraichers Concession d'aménagement du 11 janvier 2010	Terrain à bâtir	Lot 1C1	971	Dijon Habitat	23/02/2016	287 430,00 €
	Terrain à bâtir	Lot 1F	2959	SCCV ILOT 1 F	17/11/2016	707 775,00 €
sous-total			3 930			995 205,00 €
QUAI DES CARRIERES BLANCHES Concession d'aménagement du 11 janvier 2010	Néant	Néant	Néant	Néant	Néant	Néant
sous-total						
TOTAL CESSIONS			3 930			995 205,00 €



COMPTE ADMINISTRATIF 2016

RAPPORT SPECIAL ANNUEL SUR LES CONDITIONS D'EXERCICE DES PREROGATIVES DE PUISSANCE PUBLIQUE DANS LE CADRE DE CONVENTIONS PASSEES AVEC LA VILLE DE DIJON (Application de l'article L1524-3 du Code Général des Collectivités Territoriales)

ZAG ECOCITE JARDIN DES MARAICHERS

Convention de prestations intégrées portant concession d'aménagement
conclue entre la Ville de Dijon et la SPLAAD
en date du 11 janvier 2010

Arrêté de Déclaration d'Utilité Publique : 8 Août 2013

Page 1/1

Indivision Cometti - CL497

volet administratif

Arrêté de cessibilité prononcé le 6 Juin 2014.

volet judiciaire

Ordonnance d'expropriation prononcée le 30 Juin 2014.

Saisine du juge de l'expropriation le 17 Février 2014. Transport sur les lieux le 26 Novembre 2014.

Audience d'expropriation le 13 Février 2015, jugement le 18 Mai 2015.

Les propriétaires interjetent appel. Paiement des indemnités en Octobre 2015.

Arrêt de la Cour d'Appel du 26 Mai 2016. Confirmation du jugement de première instance.

Indivision Bertinotti - CL416, 417, 418, 419

volet administratif

Arrêté de cessibilité prononcé le 6 Juin 2014.

volet judiciaire

Ordonnance d'expropriation prononcée le 30 Juin 2014.

Saisine du juge de l'expropriation le 17 Février 2014. Transport sur les lieux le 26 Novembre 2014.

Audience d'expropriation le 13 Février 2015, jugement le 18 Mai 2015.

Les propriétaires interjetent appel. Paiement des indemnités en Octobre 2015.

Arrêt de la Cour d'Appel du 26 Mai 2016. Confirmation du jugement de première instance.

Indivision Milot - CL112

volet administratif

Arrêté de cessibilité prononcé le 6 Juin 2014.

volet judiciaire

Ordonnance d'expropriation prononcée le 30 Juin 2014.

Saisine du juge de l'expropriation le 17 Février 2014. Transport sur les lieux le 26 Novembre 2014.

Audience d'expropriation le 13 Février 2015, jugement le 18 Mai 2015. Une partie des propriétaires interjette appel.

Paiement et consignation des indemnités en Octobre 2015.

Arrêt de la Cour d'Appel du 26 Mai 2016. Confirmation du jugement de première instance.

Indivision Royer - CL83

volet administratif

Arrêté de cessibilité prononcé le 6 Juin 2014.

volet judiciaire

Ordonnance d'expropriation prononcée le 30 Juin 2014.

Saisine du juge de l'expropriation le 17 Février 2014. Transport sur les lieux le 26 Novembre 2014.

Audience d'expropriation le 13 Février 2015, jugement le 18 Mai 2015.

Les propriétaires interjetent appel. Consignation des indemnités en Octobre 2015.

Arrêt de la Cour d'Appel du 26 Mai 2016. Confirmation du jugement de première instance.

Monsieur Bertinotti Raphaël - CL551

volet administratif

Arrêté de cessibilité prononcé le 6 Juin 2014.

volet judiciaire

Ordonnance d'expropriation prononcée le 30 Juin 2014. Transport sur les lieux et audience le 7 Mars 2016.

Jugement rendu le 8 Juillet 2016. Pas d'Appel

Copropriété Cueugnet Potot - CL397

volet administratif

Arrêté de cessibilité prononcé le 6 Juin 2014.

volet judiciaire

Ordonnance d'expropriation prononcée le 30 Juin 2014.

Saisine du juge de l'expropriation le 17 Février 2014. Transport sur les lieux le 26 Novembre 2014.

Audience d'expropriation le 13 Février 2015, jugement le 18 Mai 2015. Pas d'Appel

Paiement des indemnités en Octobre 2015.

Madame Poissonnier veuve Belin Monique - CL307

volet administratif

Arrêté de cessibilité prononcé le 6 Juin 2014.

volet judiciaire

Ordonnance d'expropriation prononcée le 30 Juin 2014.

Saisine du juge de l'expropriation le 17 Février 2014. Transport sur les lieux le 26 Novembre 2014.

Audience d'expropriation le 13 Février 2015, jugement le 18 Mai 2015.

Les propriétaires interjetent appel. Consignation des indemnités en Novembre 2015.

Arrêt de la Cour d'Appel du 26 Mai 2016. Confirmation du jugement de première instance.

Indivision Monichon-Perrin - CL113

volet administratif

Arrêté de cessibilité prononcé le 6 Juin 2014.

volet judiciaire

Ordonnance d'expropriation prononcée le 30 Juin 2014. Transport sur les lieux et audience le 7 Mars 2016.

Jugement rendu le 8 Juillet 2016. Pas d'Appel

IV – ANNEXES	IV
ELEMENTS DU BILAN VARIATION DU PATRIMOINE (article R. 2313-3 du CGCT) – ENTREES	A10.1

A10.1 – ETAT DES ENTREES D'IMMOBILISATIONS

Modalités et date d'acquisition	Désignation du bien	Valeur d'acquisition (coût historique)	Cumul des amortissements	Durée de l'amortissement
Acquisitions à titre onéreux				
Acquisitions à titre gratuit				
Mise à disposition				
Affectation				
Mises en concession ou affermage				
Divers				
16/08/2016	2015B00158 - Trx Auditorium 2014 et 2015	302 112,35	0,00	0
12/12/2016	2016B00029 - Trx Auditorium 2016	110 070,23	0,00	0
TOTAL GENERAL		412 182,58	0,00	

IV – ANNEXES	IV
ELEMENTS DU BILAN VARIATION DU PATRIMOINE (article R. 2313-3 du CGCT) – SORTIES	A10.2

A10.2 – ETAT DES SORTIES DES BIENS D'IMMOBILISATIONS

Modalités et date de sortie	Désignation du bien	Valeur d'acquisition (coût historique)	Durée de l'amort.	Cumul des amort. antérieurs	Valeur nette comptable au jour de la cession	Prix de cession	Plus ou moins values
Cessions à titre onéreux							
Cessions à titre gratuit							
Mise à disposition							
Affectation							
Mises en concession ou affermage							
Mise à la réforme							
Divers							
31/12/2016	06-29675 - Imprimante laser communication	468,21	1	468,21	0,00	0,00	0,00
31/12/2016	06-29811 - Plaque "accès fumeur"	473,00	1	473,00	0,00	0,00	0,00
31/12/2016	06-30284 - Armoires(5) caisson (1)	1 968,75	16	1 381,00	587,75	0,00	-587,75
31/12/2016	06-30483 - Ecrans SAMSUNG TFT 17" (13)	2 746,25	5	2 746,25	0,00	0,00	0,00
31/12/2016	06-30526 - Micros + Imprimantes..	8 785,40	5	8 785,40	0,00	0,00	0,00
31/12/2016	06-30563 - Nec Versa M160 + ext garantie	1 099,00	5	1 099,00	0,00	0,00	0,00
31/12/2016	06-30881 - Compact+caisson+armoire	1 022,90	16	691,00	331,90	0,00	-331,90
31/12/2016	06-30882 - Compact+plumier+armoire	933,10	16	630,00	303,10	0,00	-303,10
31/12/2016	06-30974 - NEC ML450, Impr.2800 et 3005DN	5 146,00	5	5 146,00	0,00	0,00	0,00
31/12/2016	06-31008 - Siège+accoudoirs	251,30	1	251,30	0,00	0,00	0,00
31/12/2016	06-31009 - siège+accoudoirs+chaises	350,70	1	350,70	0,00	0,00	0,00
31/12/2016	06-31125 - Copieur IR 2016	1 158,00	5	1 158,00	0,00	0,00	0,00
31/12/2016	06-31306 - Tronçonneuse, aspirateur	1 678,24	11	1 678,24	0,00	0,00	0,00
31/12/2016	06-31307 - Rails TRUMPF 95 (2)	3 080,00	11	3 080,00	0,00	0,00	0,00
31/12/2016	06-31320 - Matériel de sonorisation	16 099,20	11	16 099,20	0,00	0,00	0,00
31/12/2016	06-31321 - Matériel lumière (flight case.	10 330,60	11	10 330,60	0,00	0,00	0,00
31/12/2016	06-31322 - Auditorium	34 678,11	0	0,00	34 678,11	0,00	-34 678,11
31/12/2016	06-31398 - Ecran LCD dalle TFT (3)	1 081,00	11	1 081,00	0,00	0,00	0,00
31/12/2016	06-31399 - Perforelleur électrique	2 120,00	5	2 120,00	0,00	0,00	0,00
31/12/2016	06-31815 - Siège target noir (2)	434,00	1	434,00	0,00	0,00	0,00
31/12/2016	06-31801 - Armoire, tablette (2)	698,00	16	453,00	245,00	0,00	-245,00
31/12/2016	06-31829 - Windows XP Professionnel SP2	312,00	5	312,00	0,00	0,00	0,00
31/12/2016	06-32019 - Siège target + accoudoirs	251,30	1	251,30	0,00	0,00	0,00
31/12/2016	06-32183 - Siège Target	251,30	1	251,30	0,00	0,00	0,00
31/12/2016	06-32185 - Ordinateur portable Asus A7CC	1 561,87	5	1 561,87	0,00	0,00	0,00
31/12/2016	06-32351 - Siège target+ paire accoudoirs	251,30	1	251,30	0,00	0,00	0,00

Ville de Dijon - Dijon Ville - Auditorium - CA - 2016

Modalités et date de sortie	Désignation du bien	Valeur d'acquisition (coût historique)	Durée de l'amort.	Cumul des amort. antérieurs	Valeur nette comptable au jour de la cession	Prix de cession	Plus ou moins values
31/12/2016	06-32380 - Disque dur externe western	99,58	1	99,58	0,00	0,00	0,00
31/12/2016	06-32495 - Impr. P2015DN et P3005DN	1 135,00	5	1 135,00	0,00	0,00	0,00
31/12/2016	06-32521 - Logiciel analyse pr salle win	1 893,00	5	1 893,00	0,00	0,00	0,00
31/12/2016	06-32727 - Postes motorol10,batt20,kits8	8 834,40	11	8 355,00	579,40	0,00	-579,40
31/12/2016	06-32740 - Alteac Lansing VS2220	26,76	1	26,76	0,00	0,00	0,00
31/12/2016	06-32757 - Logiciels AutoCad -Autosketch	4 950,00	5	4 950,00	0,00	0,00	0,00
31/12/2016	06-32797 - Armoire haut +meuble bas+	860,00	16	530,00	330,00	0,00	-330,00
31/12/2016	06-32835 - Carte PCI 2 ports série DB9M	23,00	1	23,00	0,00	0,00	0,00
31/12/2016	06-32857 - Bureau, meuble ht, siège	1 921,50	16	1 187,00	734,50	0,00	-734,50
31/12/2016	06-32882 - ArmoireRDX lateraux H198	360,00	1	360,00	0,00	0,00	0,00
31/12/2016	06-32904 - Clé USB avec logiciel contrôle	361,50	5	361,50	0,00	0,00	0,00
31/12/2016	06-32910 - Ecranproject*+3chariots+5décou	21 687,11	11	20 048,00	1 641,11	0,00	-1 641,11
31/12/2016	06-32997 - Logiciel Autosketch	240,00	5	240,00	0,00	0,00	0,00
31/12/2016	06-33091 - Imp.HP 1280 (2) + OKI C9600N	3 114,20	5	3 114,20	0,00	0,00	0,00
31/12/2016	06-33138 - Imprimante LaserJet P3005DN	812,00	5	812,00	0,00	0,00	0,00
31/12/2016	06-33221 - Perforateur SPIT 322 SDS	219,00	1	219,00	0,00	0,00	0,00
31/12/2016	06-33242 - Lampe bureau Frisco fluo	270,00	1	270,00	0,00	0,00	0,00
31/12/2016	06-33322 - Table pliante scène (12)	2 508,00	11	2 271,00	237,00	0,00	-237,00
31/12/2016	06-33326 - Siège target doss ht réglable	251,30	1	251,30	0,00	0,00	0,00
31/12/2016	06-33338 - Armoire haute (2)	790,00	16	472,00	318,00	0,00	-318,00
31/12/2016	06-33387 - Armoire rideaux latéraux	360,00	1	360,00	0,00	0,00	0,00
31/12/2016	06-33438 - Siège target doss ht+accoud (2)	502,60	1	502,60	0,00	0,00	0,00
31/12/2016	06-33439 - Siège target doss ht réglabl	251,30	1	251,30	0,00	0,00	0,00
31/12/2016	06-33779 - Table technique coulissante	1 386,37	11	1 219,00	147,37	0,00	-147,37
31/12/2016	06-33886 - Plaqueau servante	581,68	1	581,68	0,00	0,00	0,00
31/12/2016	06-34142 - Microsoft windows XP pro	146,32	5	146,32	0,00	0,00	0,00
31/12/2016	06-34184 - Enceinte ALTEC PC	25,00	1	25,00	0,00	0,00	0,00
31/12/2016	06-34316 - Calculatrice	100,86	1	100,86	0,00	0,00	0,00
31/12/2016	06-34329 - Poubelle en dôme acier (7)	1 309,00	11	1 128,00	181,00	0,00	-181,00
31/12/2016	06-34533 - Station de travail Dell T3400	988,16	6	988,16	0,00	0,00	0,00
31/12/2016	06-34563 - Rayonnage(3)Tab aff,Siège(2)	1 995,80	16	1 128,00	867,80	0,00	-867,80
31/12/2016	06-34684 - Télécopieur UF5100 (1)	567,00	1	567,00	0,00	0,00	0,00
31/12/2016	06-34726 - Imac 24" 3.06 GHZ	1 790,00	6	1 790,00	0,00	0,00	0,00
31/12/2016	06-34737 - Imprimante DT295 300DPI	2 675,00	6	2 675,00	0,00	0,00	0,00
31/12/2016	06-34754 - Logiciels pour Mac(10)	2 049,36	5	2 049,36	0,00	0,00	0,00

Ville de Dijon - Dijon Ville - Auditorium - CA - 2016

Modalités et date de sortie	Désignation du bien	Valeur d'acquisition (coût historique)	Durée de l'amort.	Cumul des amort. antérieurs	Valeur nette comptable au jour de la cession	Prix de cession	Plus ou moins values
31/12/2016	06-34769 - Greveur interne DVD plector	172,50	1	172,50	0,00	0,00	0,00
31/12/2016	06-34878 - Banque d'accueil transformable	1 590,00	16	874,00	716,00	0,00	-716,00
31/12/2016	06-34900 - meuble cuisine techniciens	124,08	1	124,08	0,00	0,00	0,00
31/12/2016	06-34902 - Logiciel AutoCAD LT2009	1 447,17	5	1 447,17	0,00	0,00	0,00
31/12/2016	06-35208 - Station de travail Dell Prec	1 279,48	6	1 279,48	0,00	0,00	0,00
31/12/2016	06-35320 - Desserte doss susp atlanta (2)	225,28	1	225,28	0,00	0,00	0,00
31/12/2016	06-35321 - 2 calculatrices texas instrume	14,40	1	14,40	0,00	0,00	0,00
31/12/2016	06-35440 - Aspirateur jet 15 1000W 10 L	214,64	1	214,64	0,00	0,00	0,00
31/12/2016	06-35636 - Tableau d'affichage	72,00	1	72,00	0,00	0,00	0,00
31/12/2016	06-35637 - Armoire haute (2)	702,10	1	702,10	0,00	0,00	0,00
31/12/2016	06-35639 - Perceuse/visseuse (4)	1 023,12	11	819,00	204,12	0,00	-204,12
31/12/2016	06-35654 - Totem (16)	1 200,00	11	960,00	240,00	0,00	-240,00
31/12/2016	06-35710 - Table (3), chaise (2)	3 561,61	15	1 936,00	1 625,61	0,00	-1 625,61
31/12/2016	06-35936 - Masque speedglas	145,00	1	145,00	0,00	0,00	0,00
31/12/2016	06-36003 - Matériel son et plateau	4 917,20	11	3 870,00	1 047,20	0,00	-1 047,20
31/12/2016	06-36004 - Micro DPA (2)	11 580,00	11	9 127,00	2 453,00	0,00	-2 453,00
31/12/2016	06-36010 - Auditorium	894 520,66	0	0,00	894 520,66	0,00	-894 520,66
31/12/2016	06-36011 - Réseau informatique-téléphonie	5 096,16	0	0,00	5 096,16	0,00	-5 096,16
31/12/2016	06-36012 - Réseau autocom	7 406,14	0	0,00	7 406,14	0,00	-7 406,14
31/12/2016	06-37268 - Fébrilateur	1 350,00	11	974,00	376,00	0,00	-376,00
31/12/2016	06-37370 - Perceuse-visseuse+ perforateur	408,03	1	408,03	0,00	0,00	0,00
31/12/2016	06-38128 - Auditorium	164 330,29	0	0,00	164 330,29	0,00	-164 330,29
31/12/2016	06-38452 - Echelle télescopique	299,83	1	299,83	0,00	0,00	0,00
31/12/2016	06-38564 - Marchepied 5 marches	115,00	1	115,00	0,00	0,00	0,00
31/12/2016	06-38565 - Télémètre laser	82,73	1	82,73	0,00	0,00	0,00
31/12/2016	06-38594 - Renault 1908 TH 21	16 336,06	0	0,00	16 336,06	0,00	-16 336,06
31/12/2016	06-38595 - Scenic Authentique 4134WT21	17 731,50	11	17 731,50	0,00	0,00	0,00
31/12/2016	06-38596 - Renault-Master 5233 XB 21	32 926,36	10	32 926,36	0,00	0,00	0,00
31/12/2016	06-38597 - Vélo VTC Lapierre (5)	1 347,75	11	1 347,75	0,00	0,00	0,00
31/12/2016	06-38598 - Ecran 17" E772P (3)	330,09	5	330,09	0,00	0,00	0,00
31/12/2016	06-38599 - Ecran 17" ST73V SILVER (7)	1 768,62	5	1 768,62	0,00	0,00	0,00
31/12/2016	06-38600 - Portable SOLITON SX/14-M	1 453,14	5	1 453,14	0,00	0,00	0,00
31/12/2016	06-38601 - PC Precision WKS 360	1 431,61	5	1 431,61	0,00	0,00	0,00
31/12/2016	06-38602 - PC SCENIC P300	729,56	1	729,56	0,00	0,00	0,00
31/12/2016	06-38603 - PC Optiplex GX 270 (17)	11 528,21	5	11 528,21	0,00	0,00	0,00
31/12/2016	06-38604 - PC powerMate VL5 (6)	3 886,20	5	3 886,20	0,00	0,00	0,00
31/12/2016	06-38605 - PC PowerMate VL350 (8)	4 784,00	5	4 784,00	0,00	0,00	0,00
31/12/2016	06-38606 - PC Nec Versa M360 (2)	2 260,44	5	2 260,44	0,00	0,00	0,00
31/12/2016	06-38607 - PC Nec Versa M360	1 130,22	5	1 130,22	0,00	0,00	0,00
31/12/2016	06-38608 - Imprimante HP 2015DN (3)	1 158,93	5	1 158,93	0,00	0,00	0,00
31/12/2016	06-38609 - PC NEC VL370 (2)	1 205,56	6	1 205,56	0,00	0,00	0,00

Ville de Dijon - Dijon Ville - Auditorium - CA - 2016

Modalités et date de sortie	Désignation du bien	Valeur d'acquisition (coût historique)	Durée de l'amort.	Cumul des amort. antérieurs	Valeur nette comptable au jour de la cession	Prix de cession	Plus ou moins values
31/12/2016	06-38610 - PC portable Dell latitude	1 023,75	6	1 023,75	0,00	0,00	0,00
31/12/2016	06-38762 - Testo hygromètre	97,50	1	97,50	0,00	0,00	0,00
31/12/2016	06-39265 - Suspension lumineaire (9)	2 665,81	11	1 660,00	1 005,81	0,00	-1 005,81
31/12/2016	06-39959 - Frais études Auditorium	9 235,80	5	5 541,00	3 694,80	0,00	-3 694,80
31/12/2016	06-40611 - Echelle télescopique	233,40	1	233,40	0,00	0,00	0,00
31/12/2016	06-40696 - Auditorium	569 502,07	0	0,00	569 502,07	0,00	-569 502,07
31/12/2016	06-40748 - Perforateur sans fil	716,58	1	716,58	0,00	0,00	0,00
31/12/2016	06-41892 - Auditorium	650,00	0	0,00	650,00	0,00	-650,00
31/12/2016	06-42680 - Auditorium	0,00	0	0,00	0,00	0,00	0,00
31/12/2016	06-42886 - Frais études Auditorium	1 318,34	5	790,00	528,34	0,00	-528,34
31/12/2016	06-43169 - Convecteur	125,15	2	125,15	0,00	0,00	0,00
31/12/2016	06-43443 - Aspirateur de chantier	265,84	2	265,84	0,00	0,00	0,00
31/12/2016	2013M01075 - Perceuses visseuse GSR (2)	498,34	2	498,34	0,00	0,00	0,00
31/12/2016	2013O00090 - Frais études Auditorium	1 977,30	5	790,00	1 187,30	0,00	-1 187,30
31/12/2016	2015B00158 - Trx Auditorium 2014 et 2015	302 112,35	0	0,00	302 112,35	0,00	-302 112,35
31/12/2016	2015O00043 - Frais d'insertion auditorium	990,00	0	0,00	990,00	0,00	-990,00
31/12/2016	2016B00029 - Trx Auditorium 2016	110 070,23	0	0,00	110 070,23	0,00	-110 070,23
31/12/2016	06-12812 - Terrain auditorium	14 948,24	0	0,00	14 948,24	0,00	-14 948,24
31/12/2016	06-12814 - Auditorium	42 897 950,62	0	0,00	42 897 950,62	0,00	-42 897 950,62
31/12/2016	06-12824 - Auditorium	6 640 326,97	0	0,00	6 640 326,97	0,00	-6 640 326,97
31/12/2016	06-12855 - Mobilier divers	4 250,19	15	4 250,19	0,00	0,00	0,00
31/12/2016	06-12857 - Onkyo A-9711 Intégra	504,37	10	504,37	0,00	0,00	0,00
31/12/2016	06-12859 - Technics RS-AZ 6-3 têtes	314,76	10	314,76	0,00	0,00	0,00
31/12/2016	06-12860 - Sony DTC	630,78	10	630,78	0,00	0,00	0,00
31/12/2016	06-12861 - Cabasse Brick	1 843,04	10	1 843,04	0,00	0,00	0,00
31/12/2016	06-12862 - Luxman TD 375 B	188,35	10	188,35	0,00	0,00	0,00
31/12/2016	06-12864 - Sony MDS	314,76	10	314,76	0,00	0,00	0,00
31/12/2016	06-12868 - Fauteuils-lampes	577,10	15	577,10	0,00	0,00	0,00
31/12/2016	06-12870 - Pupitres-chaises	1 466,76	15	1 466,76	0,00	0,00	0,00
31/12/2016	06-12871 - Pupitres-chaises	211,95	15	211,95	0,00	0,00	0,00
31/12/2016	06-12872 - Logiciels windows	1 128,54	5	1 128,54	0,00	0,00	0,00
31/12/2016	06-12874 - Imprimante avec kit	2 186,55	5	2 186,55	0,00	0,00	0,00
31/12/2016	06-12875 - Imprimante avec accessoires	2 096,78	5	2 096,78	0,00	0,00	0,00
31/12/2016	06-12876 - Imprimante à billets	10 305,55	5	10 305,55	0,00	0,00	0,00
31/12/2016	06-12878 - VC portable	4 368,46	5	4 368,46	0,00	0,00	0,00
31/12/2016	06-12881 - Cordon connection	1 557,42	0	0,00	1 557,42	0,00	-1 557,42
31/12/2016	06-12882 - Cordon connection	209,39	0	0,00	209,39	0,00	-209,39
31/12/2016	06-12883 - Module et interface	4 210,18	0	0,00	4 210,18	0,00	-4 210,18
31/12/2016	06-16841 - Affectation complémentaire	908,53	1	908,53	0,00	0,00	0,00
31/12/2016	06-17359 - Presse à oeillets	795,24	1	795,24	0,00	0,00	0,00
31/12/2016	06-17963 - Fly case à roulettes	325,48	1	325,48	0,00	0,00	0,00
31/12/2016	06-18031 - Déshumidificateur d'air	2 819,85	10	2 819,85	0,00	0,00	0,00
31/12/2016	06-18072 - Gradin de choeur mobile	33 660,74	10	33 660,74	0,00	0,00	0,00
31/12/2016	06-18073 - Stand pliant pour expositions	3 684,54	10	3 684,54	0,00	0,00	0,00
31/12/2016	06-18098 - Lecteur enregistreur CD	4 330,31	10	4 330,31	0,00	0,00	0,00

Ville de Dijon - Dijon Ville - Auditorium - CA - 2016

Modalités et date de sortie	Désignation du bien	Valeur d'acquisition (coût historique)	Durée de l'amort.	Cumul des amort. antérieurs	Valeur nette comptable au jour de la cession	Prix de cession	Plus ou moins values
31/12/2016	06-18144 - Logiciel extension jeu d'orgue	1 111,35	5	1 111,35	0,00	0,00	0,00
31/12/2016	06-18175 - Parois douches vitrées(15)	4 403,79	1	4 403,79	0,00	0,00	0,00
31/12/2016	06-18334 - Frise en velours pour scène	2 913,45	10	2 913,45	0,00	0,00	0,00
31/12/2016	06-18342 - Projecteurs cyclo (40)	11 509,90	1	11 509,90	0,00	0,00	0,00
31/12/2016	06-18392 - Vestiaires (3)	752,77	1	752,77	0,00	0,00	0,00
31/12/2016	06-18408 - Enceintes(2) Amplis(2)Pieds(4)	14 815,76	10	14 815,76	0,00	0,00	0,00
31/12/2016	06-18409 - Talkie walkie(4)+Accessoires	10 745,83	10	10 745,83	0,00	0,00	0,00
31/12/2016	06-18410 - Podiums + accessoires	19 245,47	10	19 245,47	0,00	0,00	0,00
31/12/2016	06-18474 - Climatiseur billetterie (2)	1 767,18	10	1 767,18	0,00	0,00	0,00
31/12/2016	06-18475 - Bibliothèque ouverte	782,75	16	782,75	0,00	0,00	0,00
31/12/2016	06-18476 - Mât pour pavoisement (2)	3 099,59	10	3 099,59	0,00	0,00	0,00
31/12/2016	06-18481 - Lampe de bureau	142,69	1	142,69	0,00	0,00	0,00
31/12/2016	06-18553 - Armoire de sécurité	1 063,33	10	1 063,33	0,00	0,00	0,00
31/12/2016	06-18626 - Installation Btrieve Cit/Netwa	686,02	5	686,02	0,00	0,00	0,00
31/12/2016	06-18627 - Extincteurs (24)	1 825,18	1	1 825,18	0,00	0,00	0,00
31/12/2016	06-18628 - Télécopieur UF 550 laser (2)	1 585,47	5	1 585,47	0,00	0,00	0,00
31/12/2016	06-18629 - Télécopieur UF 332 jet d'ancre	518,32	1	518,32	0,00	0,00	0,00
31/12/2016	06-18630 - Machine à relier-cisaille	1 281,77	1	1 281,77	0,00	0,00	0,00
31/12/2016	06-18636 - Switch LE 155 12 ports	5 266,20	5	5 266,20	0,00	0,00	0,00
31/12/2016	06-18639 - Imprimante Deskpro	1 774,87	5	1 774,87	0,00	0,00	0,00
31/12/2016	06-18640 - Armoire forte	924,50	15	924,50	0,00	0,00	0,00
31/12/2016	06-18641 - Fauteuil direction Dauphin	1 462,03	15	1 462,03	0,00	0,00	0,00
31/12/2016	06-18642 - Chaise visiteur (44)	8 328,41	1	8 328,41	0,00	0,00	0,00
31/12/2016	06-18643 - Chauffeuse (2)+table	2 013,82	1	2 013,82	0,00	0,00	0,00
31/12/2016	06-18644 - Ensemble d'assise R'Port	7 295,70	15	7 295,70	0,00	0,00	0,00
31/12/2016	06-18645 - Canapé 3 places (2)	1 837,52	15	1 837,52	0,00	0,00	0,00
31/12/2016	06-18647 - Rayonnage archives	1 499,71	15	1 499,71	0,00	0,00	0,00
31/12/2016	06-18648 - Table pliante (11)	997,83	1	997,83	0,00	0,00	0,00
31/12/2016	06-18649 - Armoire à rideaux	288,21	1	288,21	0,00	0,00	0,00
31/12/2016	06-18650 - Sièges Tec 20 (17)	6 249,67	1	6 249,67	0,00	0,00	0,00
31/12/2016	06-18651 - Lit d'infirmerie	281,01	1	281,01	0,00	0,00	0,00
31/12/2016	06-18652 - Table (19)	14 546,08	15	14 546,08	0,00	0,00	0,00
31/12/2016	06-18653 - Fauteuil (22)	20 778,57	15	20 778,57	0,00	0,00	0,00
31/12/2016	06-18654 - Tabouret (56)-porte manteaux	14 152,15	1	14 152,15	0,00	0,00	0,00
31/12/2016	06-18656 - Buffets-tables-armoires	2 426,99	1	2 426,99	0,00	0,00	0,00
31/12/2016	06-18657 - Vestiaire collectif (16)	3 704,73	1	3 704,73	0,00	0,00	0,00
31/12/2016	06-18658 - Chaise (210)-chariot (10)	10 602,89	1	10 602,89	0,00	0,00	0,00
31/12/2016	06-18659 - Table, vestiaires,tablettes	1 489,09	1	1 489,09	0,00	0,00	0,00
31/12/2016	06-18660 - Chaise (180)-chariot (7)	15 065,99	1	15 065,99	0,00	0,00	0,00
31/12/2016	06-18661 - Fauteuil (12)	21 515,43	15	21 515,43	0,00	0,00	0,00
31/12/2016	06-18662 - Tables,vestiaires, armoires	1 664,20	1	1 664,20	0,00	0,00	0,00
31/12/2016	06-18663 - Chaise (60), fauteuil (60)	15 864,18	1	15 864,18	0,00	0,00	0,00

Modalités et date de sortie	Désignation du bien	Valeur d'acquisition (coût historique)	Durée de l'amort.	Cumul des amort. antérieurs	Valeur nette comptable au jour de la cession	Prix de cession	Plus ou moins values
31/12/2016	06-18664 - Postes de travail, caissons	8 604,94	1	8 604,94	0,00	0,00	0,00
31/12/2016	06-18666 - Bureaux, caissons, armoires	4 815,56	1	4 815,56	0,00	0,00	0,00
31/12/2016	06-18667 - Bureaux, caissons, armoires	3 089,11	1	3 089,11	0,00	0,00	0,00
31/12/2016	06-18668 - Postes de travail, caissons	3 527,48	1	3 527,48	0,00	0,00	0,00
31/12/2016	06-18669 - Armoire (6), bibliothèque (1)	6 840,65	15	6 840,65	0,00	0,00	0,00
31/12/2016	06-18670 - Fauteuil visiteur (6)	4 033,43	1	4 033,43	0,00	0,00	0,00
31/12/2016	06-18671 - Bibliothèque, table (8), retour (3)	9 029,37	15	9 029,37	0,00	0,00	0,00
31/12/2016	06-18672 - Table basse	2 573,64	15	2 573,64	0,00	0,00	0,00
31/12/2016	06-18673 - Table bureau, ensemble class	7 289,70	15	7 289,70	0,00	0,00	0,00
31/12/2016	06-18674 - Fauteuil cuir (5)	3 703,95	1	3 703,95	0,00	0,00	0,00
31/12/2016	06-18675 - Table de conférence (2)	3 170,53	15	3 170,53	0,00	0,00	0,00
31/12/2016	06-18676 - Banquette (14)	17 561,49	15	17 561,49	0,00	0,00	0,00
31/12/2016	06-18678 - Cendrier corbeille (12)	809,50	1	809,50	0,00	0,00	0,00
31/12/2016	06-18682 - Pupitre	347,56	1	347,56	0,00	0,00	0,00
31/12/2016	06-18684 - Rayonnage	381,15	1	381,15	0,00	0,00	0,00
31/12/2016	06-18685 - Equipement protection/sécurité	858,07	1	858,07	0,00	0,00	0,00
31/12/2016	06-18686 - Echelle (5)	4 044,55	10	4 044,55	0,00	0,00	0,00
31/12/2016	06-18687 - Rayonnage atelier	8 106,17	10	8 106,17	0,00	0,00	0,00
31/12/2016	06-18688 - Ensemble de nettoyage	13 758,91	10	13 758,91	0,00	0,00	0,00
31/12/2016	06-18689 - Plateau+rampe pour établi	414,78	1	414,78	0,00	0,00	0,00
31/12/2016	06-18690 - Ensemble établi (4)+access.	6 264,81	10	6 264,81	0,00	0,00	0,00
31/12/2016	06-18691 - Matériel équipement atelier	36 620,83	10	36 620,83	0,00	0,00	0,00
31/12/2016	06-18693 - Réseau de communication	3 662,59	10	3 662,59	0,00	0,00	0,00
31/12/2016	06-18696 - Etabli Facom (4)	5 724,77	10	5 724,77	0,00	0,00	0,00
31/12/2016	06-18698 - Téléviseurs+moniteurs	10 226,58	1	10 226,58	0,00	0,00	0,00
31/12/2016	06-18699 - Glace argentée (4)	720,14	1	720,14	0,00	0,00	0,00
31/12/2016	06-18702 - Machine à coudre Pfaff	773,01	10	773,01	0,00	0,00	0,00
31/12/2016	06-18703 - Mât porte-pavillon	5 572,32	1	5 572,32	0,00	0,00	0,00
31/12/2016	06-18709 - Jetons vestiaires	1 647,28	1	1 647,28	0,00	0,00	0,00
31/12/2016	06-18710 - Détecteur de faux billets	68,60	1	68,60	0,00	0,00	0,00
31/12/2016	06-18711 - Coffre combinaison électr. (2)	1 981,84	10	1 981,84	0,00	0,00	0,00
31/12/2016	06-18714 - Machines à laver, sèche linge	5 000,48	10	5 000,48	0,00	0,00	0,00
31/12/2016	06-18715 - Machine à laver	2 060,35	10	2 060,35	0,00	0,00	0,00
31/12/2016	06-18716 - Outillage divers	382,35	1	382,35	0,00	0,00	0,00
31/12/2016	06-18717 - Chariot (18)	8 618,61	1	8 618,61	0,00	0,00	0,00
31/12/2016	06-18719 - Equipement de sécurité	1 294,49	10	1 294,49	0,00	0,00	0,00
31/12/2016	06-18720 - Potelet alu avec embouts (7)	887,35	1	887,35	0,00	0,00	0,00
31/12/2016	06-18724 - Bay Stack 350 12T	4 069,47	5	4 069,47	0,00	0,00	0,00
31/12/2016	06-18725 - Table pliante (10)	1 267,63	1	1 267,63	0,00	0,00	0,00
31/12/2016	06-18726 - Table pliante (5)	441,93	1	441,93	0,00	0,00	0,00
31/12/2016	06-18728 - Treuil électrique+options	5 297,60	10	5 297,60	0,00	0,00	0,00

Modalités et date de sortie	Désignation du bien	Valeur d'acquisition (coût historique)	Durée de l'amort.	Cumul des amort. antérieurs	Valeur nette comptable au jour de la cession	Prix de cession	Plus ou moins values
31/12/2016	06-18733 - Chariot table (3)	512,87	1	512,87	0,00	0,00	0,00
31/12/2016	06-18734 - Prologue caisson roulettas	648,08	1	648,08	0,00	0,00	0,00
31/12/2016	06-18735 - Vestiaire mono (6)	1 167,26	1	1 167,26	0,00	0,00	0,00
31/12/2016	06-18736 - Meuble portes Litera	879,08	16	879,08	0,00	0,00	0,00
31/12/2016	06-18737 - Vestiaire (3)	875,45	1	875,45	0,00	0,00	0,00
31/12/2016	06-18738 - Etau	187,66	1	187,66	0,00	0,00	0,00
31/12/2016	06-18739 - Poste oxyflam	807,98	10	807,98	0,00	0,00	0,00
31/12/2016	06-18751 - Perceuse	929,89	10	929,89	0,00	0,00	0,00
31/12/2016	06-18756 - Complément de rayonnages	1 830,91	10	1 830,91	0,00	0,00	0,00
31/12/2016	06-18758 - Site internet	18 827,45	5	18 827,45	0,00	0,00	0,00
31/12/2016	06-18761 - Télécopieur UF 550 laser	731,76	5	731,76	0,00	0,00	0,00
31/12/2016	06-18763 - Siège visiteur	194,91	1	194,91	0,00	0,00	0,00
31/12/2016	06-18768 - Tapis de danse	37 532,19	10	37 532,19	0,00	0,00	0,00
31/12/2016	06-18770 - Piano grand queue	70 331,33	10	70 331,33	0,00	0,00	0,00
31/12/2016	06-18771 - Piano quart de queue Yamaha	12 198,45	10	12 198,45	0,00	0,00	0,00
31/12/2016	06-18772 - Piano droit	5 335,72	10	5 335,72	0,00	0,00	0,00
31/12/2016	06-18773 - Extincteurs	386,61	1	386,61	0,00	0,00	0,00
31/12/2016	06-18777 - Micro-ondes	158,79	1	158,79	0,00	0,00	0,00
31/12/2016	06-18778 - Buffet	513,76	1	513,76	0,00	0,00	0,00
31/12/2016	06-18779 - Chaises pliantes (12)	479,64	1	479,64	0,00	0,00	0,00
31/12/2016	06-18780 - Réfrigérateur	231,13	1	231,13	0,00	0,00	0,00
31/12/2016	06-18782 - Lampe, lampadaire	419,24	1	419,24	0,00	0,00	0,00
31/12/2016	06-18786 - Presse à manchonner	1 149,16	10	1 149,16	0,00	0,00	0,00
31/12/2016	06-18789 - Chariot de rangement	480,21	1	480,21	0,00	0,00	0,00
31/12/2016	06-18790 - Tableau décoratif (2)	135,89	1	135,89	0,00	0,00	0,00
31/12/2016	06-18791 - Liaison modem	4 680,18	10	4 680,18	0,00	0,00	0,00
31/12/2016	06-18792 - Armoire de sécurité	1 256,04	10	1 256,04	0,00	0,00	0,00
31/12/2016	06-18793 - Radio téléphone (2)	2 797,44	10	2 797,44	0,00	0,00	0,00
31/12/2016	06-18794 - Banquettes en bois	5 350,96	1	5 350,96	0,00	0,00	0,00
31/12/2016	06-18795 - Banquette en bois	594,55	1	594,55	0,00	0,00	0,00
31/12/2016	06-18797 - Rayonnages	9 146,94	10	9 146,94	0,00	0,00	0,00
31/12/2016	06-18799 - Fax jet d'encre	503,08	1	503,08	0,00	0,00	0,00
31/12/2016	06-18800 - Ensemble de bureau	1 341,55	16	1 341,55	0,00	0,00	0,00
31/12/2016	06-18803 - Tables (6)-tabourets (18)	6 733,98	1	6 733,98	0,00	0,00	0,00
31/12/2016	06-18804 - Lampe Tizio	179,13	1	179,13	0,00	0,00	0,00
31/12/2016	06-18805 - Armoire (2)	387,47	1	387,47	0,00	0,00	0,00
31/12/2016	06-18806 - Etabli	2 439,18	10	2 439,18	0,00	0,00	0,00
31/12/2016	06-18807 - Siège Sity (3)	587,69	1	587,69	0,00	0,00	0,00
31/12/2016	06-18810 - Gravograph	457,35	1	457,35	0,00	0,00	0,00
31/12/2016	06-18812 - Plancher de danse	82 154,78	10	82 154,78	0,00	0,00	0,00
31/12/2016	06-18813 - Grue d'atelier	732,21	10	732,21	0,00	0,00	0,00
31/12/2016	06-18814 - Réfrigérateur table top	169,21	1	169,21	0,00	0,00	0,00
31/12/2016	06-18815 - Projecteur de découpe (36)	33 343,82	10	33 343,82	0,00	0,00	0,00
31/12/2016	06-18816 - Découpe halogène (2)	1 843,90	10	1 843,90	0,00	0,00	0,00
31/12/2016	06-18817 - Projecteur (25)	11 259,31	1	11 259,31	0,00	0,00	0,00
31/12/2016	06-18818 - Pied de projecteur (6)	3 198,69	1	3 198,69	0,00	0,00	0,00
31/12/2016	06-18819 - Machine à fumée	2 648,80	10	2 648,80	0,00	0,00	0,00
31/12/2016	06-18820 - Matériel d'éclairage	6 668,27	1	6 668,27	0,00	0,00	0,00
31/12/2016	06-18821 - Matériel d'éclairage	1 719,62	1	1 719,62	0,00	0,00	0,00
31/12/2016	06-18822 - Armoire électrique (2)	4 360,04	10	4 360,04	0,00	0,00	0,00
31/12/2016	06-18823 - Distributeur audio (8)	8 078,30	10	8 078,30	0,00	0,00	0,00
31/12/2016	06-18824 - Matériel son	4 292,96	1	4 292,96	0,00	0,00	0,00
31/12/2016	06-18825 - Matériel de mixage	24 657,10	10	24 657,10	0,00	0,00	0,00

Ville de Dijon - Dijon Ville - Auditorium - CA - 2016

Modalités et date de sortie	Désignation du bien	Valeur d'acquisition (coût historique)	Durée de l'amort.	Cumul des amort. antérieurs	Valeur nette comptable au jour de la cession	Prix de cession	Plus ou moins values
31/12/2016	06-18826 - Matériel son	6 880,94	10	6 880,94	0,00	0,00	0,00
31/12/2016	06-18827 - Lecteur CD Broadcast	970,80	10	970,80	0,00	0,00	0,00
31/12/2016	06-18828 - Sono mobile	9 695,00	10	9 695,00	0,00	0,00	0,00
31/12/2016	06-18829 - Matériel de mixage	20 755,02	10	20 755,02	0,00	0,00	0,00
31/12/2016	06-18830 - Amplificateur (6) enceinte (6)	29 604,07	10	29 604,07	0,00	0,00	0,00
31/12/2016	06-18832 - Scie à ruban	910,88	10	910,88	0,00	0,00	0,00
31/12/2016	06-18852 - Mécanisme alimentation	758,40	10	758,40	0,00	0,00	0,00
31/12/2016	06-18868 - Mélangeur	60,06	1	60,06	0,00	0,00	0,00
31/12/2016	06-18945 - Camscope numérique	1 648,74	10	1 648,74	0,00	0,00	0,00
31/12/2016	06-18989 - Caissons Ventilation (2)	6 267,45	10	6 267,45	0,00	0,00	0,00
31/12/2016	06-19084 - Talkies Walkies(2)+accessoires	2 767,86	10	2 767,86	0,00	0,00	0,00
31/12/2016	06-19086 - Poste à souder avec options	936,95	10	936,95	0,00	0,00	0,00
31/12/2016	06-19115 - Jeu d'orgue 50 circuits	5 820,50	10	5 820,50	0,00	0,00	0,00
31/12/2016	06-19116 - Micro Schoeps(2) + accessoires	2 179,64	1	2 179,64	0,00	0,00	0,00
31/12/2016	06-19117 - Micro Schoeps(4)+accessoires	3 824,15	1	3 824,15	0,00	0,00	0,00
31/12/2016	06-19118 - Logiciel billetterie VAD (4)	304,90	5	304,90	0,00	0,00	0,00
31/12/2016	06-19178 - Bac à laver	265,41	1	265,41	0,00	0,00	0,00
31/12/2016	06-19348 - Bureau/Sièges 3/Cloisons 6	2 910,80	1	2 910,80	0,00	0,00	0,00
31/12/2016	06-19404 - Coudeuse	899,45	10	899,45	0,00	0,00	0,00
31/12/2016	06-19426 - Rampes Panavision (10)	4 207,75	1	4 207,75	0,00	0,00	0,00
31/12/2016	06-19465 - Auditorium	2 368 884,04	0	0,00	2 368 884,04	0,00	-2 368 884,04
31/12/2016	06-19466 - Réseaux	5 395,34	0	0,00	5 395,34	0,00	-5 395,34
31/12/2016	06-19469 - Etabli mobile	826,88	10	826,88	0,00	0,00	0,00
31/12/2016	06-19478 - Poste de soudage	284,33	1	284,33	0,00	0,00	0,00
31/12/2016	06-19484 - Retroprojecteur	340,06	1	340,06	0,00	0,00	0,00
31/12/2016	06-19485 - Scopemètre+accessoires	2 245,57	10	2 245,57	0,00	0,00	0,00
31/12/2016	06-19601 - Equipements mesure courant	685,62	1	685,62	0,00	0,00	0,00
31/12/2016	06-19635 - Auditorium	105 041,09	0	0,00	105 041,09	0,00	-105 041,09
31/12/2016	06-19663 - Graveur iomega 4/4/6XEXT USB	265,13	1	265,13	0,00	0,00	0,00
31/12/2016	06-20216 - Passerelles (5)	7 286,45	1	7 286,45	0,00	0,00	0,00
31/12/2016	06-20341 - Intel P3933, DD IBM 7200tr...	2 003,76	1	2 003,76	0,00	0,00	0,00
31/12/2016	06-20386 - Compresseur et rabot	953,71	1	953,71	0,00	0,00	0,00
31/12/2016	06-20422 - Aspirateur à eau	537,76	1	537,76	0,00	0,00	0,00
31/12/2016	06-20551 - Nacelle élévatrice	8 422,81	10	8 422,81	0,00	0,00	0,00
31/12/2016	06-20559 - Vestiaires (3) - Armoires (2)	927,96	1	927,96	0,00	0,00	0,00
31/12/2016	06-20563 - Carte son Midiman+câbles	225,62	1	225,62	0,00	0,00	0,00
31/12/2016	06-20565 - Licences Microsoft Windows (3)	286,95	5	286,95	0,00	0,00	0,00
31/12/2016	06-20569 - Vitrines intérieures (3)	960,43	1	960,43	0,00	0,00	0,00
31/12/2016	06-20595 - Chaises HOLA (44)	4 695,43	1	4 695,43	0,00	0,00	0,00
31/12/2016	06-20612 - Electrovannes (3)	637,55	1	637,55	0,00	0,00	0,00
31/12/2016	06-20702 - Réfrigérateurs (2)	711,25	1	711,25	0,00	0,00	0,00
31/12/2016	06-20734 - Mat. informatique maintenance	8 941,00	5	8 941,00	0,00	0,00	0,00

Modalités et date de sortie	Désignation du bien	Valeur d'acquisition (coût historique)	Durée de l'amort.	Cumul des amort. antérieurs	Valeur nette comptable au jour de la cession	Prix de cession	Plus ou moins values
31/12/2016	06-20757 - Chaise(15), armoire	1 163,21	1	1 163,21	0,00	0,00	0,00
31/12/2016	06-20853 - Armoires (2)	410,93	1	410,93	0,00	0,00	0,00
31/12/2016	06-20922 - Auditorium	225 252,46	0	0,00	225 252,46	0,00	-225 252,46
31/12/2016	06-20957 - Relais thomsonde (12)	910,30	1	910,30	0,00	0,00	0,00
31/12/2016	06-21000 - TablesTPMU180x80 (14)	2 212,84	1	2 212,84	0,00	0,00	0,00
31/12/2016	06-21039 - Matériel scénique	101 153,44	10	101 153,44	0,00	0,00	0,00
31/12/2016	06-21040 - Matériel éclairage	18 185,32	10	18 185,32	0,00	0,00	0,00
31/12/2016	06-21202 - Logiciel de transmission	5 875,00	5	5 875,00	0,00	0,00	0,00
31/12/2016	06-21609 - Scie sur table + accessoires	1 418,84	10	1 418,84	0,00	0,00	0,00
31/12/2016	06-21661 - Laser mètre	801,25	10	801,25	0,00	0,00	0,00
31/12/2016	06-21663 - Matériel de sonorisation	17 783,15	10	17 783,15	0,00	0,00	0,00
31/12/2016	06-21715 - Compteurs eau (3)	762,28	1	762,28	0,00	0,00	0,00
31/12/2016	06-21833 - Ensemble rayonnage tixit	1 070,16	10	1 070,16	0,00	0,00	0,00
31/12/2016	06-21974 - Sièges billetterie duo/dijon-5	1 242,15	1	1 242,15	0,00	0,00	0,00
31/12/2016	06-21979 - Carte réseau PCMCIA	63,54	1	63,54	0,00	0,00	0,00
31/12/2016	06-22067 - Armoire (2)-table	627,60	1	627,60	0,00	0,00	0,00
31/12/2016	06-22218 - Micro ondes+cafetière duo	150,48	1	150,48	0,00	0,00	0,00
31/12/2016	06-22219 - Réfrigérateur billetterie duo	150,49	1	150,49	0,00	0,00	0,00
31/12/2016	06-22223 - Siège timbaler (2)	677,70	1	677,70	0,00	0,00	0,00
31/12/2016	06-22350 - Imprimante HP Couleur	356,19	1	356,19	0,00	0,00	0,00
31/12/2016	06-22351 - Logiciel microsoft XP	178,09	5	178,09	0,00	0,00	0,00
31/12/2016	06-22354 - Logiciel Autocad LT (2)	2 545,14	5	2 545,14	0,00	0,00	0,00
31/12/2016	06-22356 - Processeur pentium+carte mère	1 560,20	5	1 560,20	0,00	0,00	0,00
31/12/2016	06-22359 - Graveur de DVD	382,10	1	382,10	0,00	0,00	0,00
31/12/2016	06-22533 - Matériel scénique éclairage	30 953,18	11	30 953,18	0,00	0,00	0,00
31/12/2016	06-22534 - Bureau avec caisson	653,24	1	653,24	0,00	0,00	0,00
31/12/2016	06-22550 - Postes émetteurs (7)	7 284,69	10	7 284,69	0,00	0,00	0,00
31/12/2016	06-22656 - Auditorium	68 845,45	0	0,00	68 845,45	0,00	-68 845,45
31/12/2016	06-22722 - Micros Compaq EVO D510FC	1 004,10	5	1 004,10	0,00	0,00	0,00
31/12/2016	06-22734 - Micro Compaq EVOD310+garantie	1 147,53	5	1 147,53	0,00	0,00	0,00
31/12/2016	06-22806 - Caissons-feuteuils-ermoirs	5 612,00	1	5 612,00	0,00	0,00	0,00
31/12/2016	06-22822 - Traceur HP 500 plans tech.	5 071,68	11	5 071,68	0,00	0,00	0,00
31/12/2016	06-23137 - Ecran de projection 18x9,7 m	3 106,00	11	3 106,00	0,00	0,00	0,00
31/12/2016	06-23138 - Cireuse (1) + aspirateurs (3)	2 555,35	11	2 555,35	0,00	0,00	0,00
31/12/2016	06-23139 - Postes émetteurs (4)	3 854,16	11	3 854,16	0,00	0,00	0,00
31/12/2016	06-23142 - Appareil photo numérique	1 712,55	11	1 712,55	0,00	0,00	0,00
31/12/2016	06-23172 - Lampadaire halogène	38,54	1	38,54	0,00	0,00	0,00
31/12/2016	06-24499 - Dynamomètre de traction	1 092,96	11	1 092,96	0,00	0,00	0,00
31/12/2016	06-24548 - Support imprimante+armoire	589,00	1	589,00	0,00	0,00	0,00
31/12/2016	06-24549 - Plateau pupitre chef+piéd	386,11	1	386,11	0,00	0,00	0,00

Modalités et date de sortie	Désignation du bien	Valeur d'acquisition (coût historique)	Durée de l'amort.	Cumul des amort. antérieurs	Valeur nette comptable au jour de la cession	Prix de cession	Plus ou moins values
31/12/2016	06-24552 - Réflecteurs acoustiques (10)	1 361,40	1	1 361,40	0,00	0,00	0,00
31/12/2016	06-24700 - Table électro hydraulique	3 903,12	11	3 903,12	0,00	0,00	0,00
31/12/2016	06-25065 - Coupe tube (1)	391,82	1	391,82	0,00	0,00	0,00
31/12/2016	06-25483 - Fermes américaines (10)	3 266,00	1	3 266,00	0,00	0,00	0,00
31/12/2016	06-25527 - Matériel lumière	37 013,02	11	37 013,02	0,00	0,00	0,00
31/12/2016	06-25534 - Armoire(5),bureau(4),caisson,	4 126,00	1	4 126,00	0,00	0,00	0,00
31/12/2016	06-25539 - Matériel sonorisation scénique	35 778,51	11	35 778,51	0,00	0,00	0,00
31/12/2016	06-25544 - Nettoyeur Haute pression	659,81	1	659,81	0,00	0,00	0,00
31/12/2016	06-25549 - Bureau + caisson	928,00	1	928,00	0,00	0,00	0,00
31/12/2016	06-25784 - Autosketch V8(2) MAJ V8(3)	459,20	5	459,20	0,00	0,00	0,00
31/12/2016	06-25812 - Perceuse+scie circulaire	838,08	1	838,08	0,00	0,00	0,00
31/12/2016	06-25982 - Four à micro onde	668,06	11	668,06	0,00	0,00	0,00
31/12/2016	06-26485 - Ecran de surtitrage	42 498,30	11	42 498,30	0,00	0,00	0,00
31/12/2016	06-26581 - Fre lecteur TP128	565,13	1	565,13	0,00	0,00	0,00
31/12/2016	06-26652 - Socle de transfert	252,41	1	252,41	0,00	0,00	0,00
31/12/2016	06-26735 - Armoire de bureau à rideaux	360,00	1	360,00	0,00	0,00	0,00
31/12/2016	06-26990 - Logiciel Steinberg Wavelab	572,74	5	572,74	0,00	0,00	0,00
31/12/2016	06-27009 - Logiciel paie mise à jour 4.2	120,00	5	120,00	0,00	0,00	0,00
31/12/2016	06-27048 - Perceuse sur colonne	2 290,00	11	2 290,00	0,00	0,00	0,00
31/12/2016	06-27049 - Logiciels Adobe et Acrobat	2 110,48	5	2 110,48	0,00	0,00	0,00
31/12/2016	06-27050 - 1 lecteur DVD	107,86	1	107,86	0,00	0,00	0,00
31/12/2016	06-27104 - Terminaux de paiement CB (4)	2 889,09	5	2 889,09	0,00	0,00	0,00
31/12/2016	06-27235 - Copieur IR2200	2 507,88	5	2 507,88	0,00	0,00	0,00
31/12/2016	06-27257 - Armoire basse de bureau	290,00	1	290,00	0,00	0,00	0,00
31/12/2016	06-27274 - Surtitreur multi-écrans	99 162,70	11	99 162,70	0,00	0,00	0,00
31/12/2016	06-27277 - Visseuse (2)	520,00	1	520,00	0,00	0,00	0,00
31/12/2016	06-27280 - Carte connexion	632,77	1	632,77	0,00	0,00	0,00
31/12/2016	06-27295 - Chariots de ménage (3)	591,48	1	591,48	0,00	0,00	0,00
31/12/2016	06-27702 - Démagnétiseur furutech	301,00	1	301,00	0,00	0,00	0,00
31/12/2016	06-27803 - Magnétoscope JVC SR L910E	423,00	1	423,00	0,00	0,00	0,00
31/12/2016	06-27916 - Meubles de présentation (2)	300,00	1	300,00	0,00	0,00	0,00
31/12/2016	06-28020 - Armoires à rideaux (2)	720,00	1	720,00	0,00	0,00	0,00
31/12/2016	06-28268 - Meuleuse	95,00	1	95,00	0,00	0,00	0,00
31/12/2016	06-28363 - Lave linge atelier couture	383,78	1	383,78	0,00	0,00	0,00
31/12/2016	06-28367 - Enregistreur haute résolution	970,00	11	970,00	0,00	0,00	0,00
31/12/2016	06-28489 - Logiciel modélisation décors	1 101,83	5	1 101,83	0,00	0,00	0,00
31/12/2016	06-28496 - Logiciel pour gravage DVD	349,00	5	349,00	0,00	0,00	0,00
31/12/2016	06-28630 - Terminal paiement CB	705,10	1	705,10	0,00	0,00	0,00
31/12/2016	06-28631 - Thermo-hygromètre	581,50	1	581,50	0,00	0,00	0,00

Modalités et date de sortie	Désignation du bien	Valeur d'acquisition (coût historique)	Durée de l'amort.	Cumul des amort. antérieurs	Valeur nette comptable au jour de la cession	Prix de cession	Plus ou moins values
31/12/2016	06-28970 - Epson C1100 (1)+ TFT 17" (5)	1 554,25	5	1 554,25	0,00	0,00	0,00
31/12/2016	06-28972 - Micro iMAC G5 2Ghz (1)	1 500,00	5	1 500,00	0,00	0,00	0,00
31/12/2016	06-29020 - Chariots de transport (2)	602,76	1	602,76	0,00	0,00	0,00
31/12/2016	06-29190 - Casque ellipse billetterie (3)	1 461,96	11	1 461,96	0,00	0,00	0,00
31/12/2016	06-29204 - Machine Espresso	132,94	1	132,94	0,00	0,00	0,00
31/12/2016	06-29205 - Treuil Tirfor	271,04	1	271,04	0,00	0,00	0,00
31/12/2016	06-29206 - Scie sauteuse	198,32	1	198,32	0,00	0,00	0,00
31/12/2016	06-29207 - Barrière quai déchargement (28)	1 876,00	11	1 876,00	0,00	0,00	0,00
31/12/2016	06-29211 - Souris Laser (2)	112,88	1	112,88	0,00	0,00	0,00
31/12/2016	06-29238 - Clé à choc	324,00	1	324,00	0,00	0,00	0,00
31/12/2016	06-29242 - Paire roulettes piano (2)	200,00	1	200,00	0,00	0,00	0,00
31/12/2016	06-29243 - Grille frigo bar audit (20)	420,40	1	420,40	0,00	0,00	0,00
31/12/2016	06-29244 - Télécopieur Panasonic	650,00	1	650,00	0,00	0,00	0,00
31/12/2016	06-29273 - Amplificateurs son (2)	2 050,00	11	2 050,00	0,00	0,00	0,00
31/12/2016	06-29316 - Treuil levage et halage	1 045,44	11	1 045,44	0,00	0,00	0,00
31/12/2016	06-29485 - Praticables pour fosse (13)	3 347,20	11	3 347,20	0,00	0,00	0,00
31/12/2016	06-29664 - Meubles salle de réunion	775,65	16	552,00	223,65	0,00	-223,65
31/12/2016	06-29665 - Machine à relier	3 250,80	11	3 250,80	0,00	0,00	0,00
TOTAL GENERAL		56 235 862,47					-54 458 119,03

IV – ANNEXES	IV
ELEMENTS DU BILAN	
OPERATIONS LIEES AUX CESSIONS	A10.3

A10.3 – OPERATIONS LIEES AUX CESSIONS

Pour mémoire		Crédits ouverts (BP + DM)
Chapitre 024	Produits des cessions d'immobilisations	0,00

Produit des cessions		Réalisations
Compte 775	Produits des cessions d'immobilisations	0,00
Compte 675	Valeurs comptables des immobilisations cédées	0,00

IV - ANNEXES	IV
ELEMENTS DU BILAN ETAT DES TRAVAUX EN REGIE ⁽¹⁾	A11

SECTION DE FONCTIONNEMENT

Articles (2)	Libellé (2)	Dépenses Mandats émis	Recettes Titres émis
011	Charges à caractère général	-	
012	Charges de personnel, frais assimilés	-	
72	<i>Travaux en régie</i>		20 656,33
722	<i>Immobilisations corporelles</i>		20 656,33
	TOTAL GENERAL		20 656,33

SECTION D'INVESTISSEMENT

Articles (2)	Libellé	Montant (3)
20	<i>Immobilisations incorporelles</i>	
21	<i>Immobilisations corporelles</i>	
23	<i>Travaux en cours</i>	20 656,33
2313	<i>Constructions</i>	20 656,33
	TOTAL GENERAL	20 656,33

(1) Les immobilisations créées par les services techniques de la collectivité sont enregistrées au coût de leur production. Ce dernier correspond au coût d'acquisition des matières consommées augmenté des charges directes de la production (matériel et outillage acquis ou loués, frais de personnel... à l'exclusion des frais financiers et des frais d'administration générale

(2) Détailler les chapitres budgétaires par article conformément au plan de comptes appliqué par la commune ou l'établissement

(3) Les montants à renseigner correspondent aux mandats émis imputés au chapitre 040

RATIO

	Montant
Recettes 72	20 656,33
Recettes réelles de fonctionnement	223 121 381,83
Recettes 72 / recettes de fonctionnement	0,009%

***IV.B1-1 - EMPRUNTS
GARANTIS PAR LA COMMUNE***

IV - ANNEXES										IV
ENGAGEMENTS HORS BILAN – ENGAGEMENTS DONNES ET RECUS										B1.1
EMPRUNTS GARANTIS PAR LA COMMUNE OU L'ETABLISSEMENT										

B1.1 – ETAT DES EMPRUNTS GARANTIS PAR LA COMMUNE OU L'ETABLISSEMENT (art. L. 2313-1 6°, L. 5211-36 et L. 5711-1 du CGCT)																		
Désignation du bénéficiaire	Année de mobilisation et d'apurement de l'emprunt (1)		Objet de l'emprunt garanti	Organisme prêteur ou chef de file	Montant initial	Capital restant dû au 31/12/2016	Durée résiduelle	Périodicité des remboursements (2)	Taux initial			Taux à la date de vote du budget (6)			Catégorie d'emprunt (7)	Indices ou devises pouvant modifier l'emprunt	Annuité garantie au cours de l'exercice	
	Année	Profil							Taux (3)	Index (4)	Taux actuariel (5)	Taux (3)	Index (4)	Niveau de taux			En intérêts (8)	En capital
Total des emprunts contractés par des collectivités ou des établissements publics (hors logements sociaux)					292 185,08 €	181 938,47 €										4 642,48 €	14 154,41 €	
Régie personnalisée de la Vapeur	2006	P	Transfert passif la vapeur	SOCIETE GENERALE	182 185,08 €	113 031,07 €	9,09	A	F	Taux fixe à 2,5%	F	2,50%	Taux fixe à 2,5%	F	2,50%	A-1	3 182,84 €	9 762,74 €
Régie personnalisée de la Vapeur	2008	P	Programme équipement 2008	CAISSE D'EPARGNE DE DIJON	100 000,00 €	68 907,40 €	10,58	T	F	Taux fixe à 4,5%	F	4,50%	Taux fixe à 4,5%	F	4,50%	A-1	1 459,64 €	4 391,67 €
Total des emprunts autres que ceux contractés par des collectivités ou des établissements publics (hors logements sociaux)					49 830 823,59 €	38 082 696,49 €										853 297,37 €	1 904 046,39 €	
ALIS	2006	P	Rénénagement foyer logement	CREDIT COOPERATIF	182 500,00 €	134 520,69 €	8,83	T	4,6	Taux fixe à 4,6%	4,85	4,95%	Taux fixe à 4,6%	4,85	4,60%	A-1	6 360,34 €	5 862,08 €
ALIS	2006	P		CREDIT COOPERATIF	182 500,00 €	130 800,77 €	8,83	A	V	Livret A + 1,05	V	1,80%	Livret A + 1,05	V	1,80%	A-1	2 424,74 €	6 221,88 €
ASSOCIATION DU PARC DES EXPOSITIONS ET DES CONGRES DE DIJON	2015	C		CREDIT MUTUEL	1 000 000,00 €	891 686,65 €	8,83	M	F	Taux fixe à 1,8%	F	1,81%	Taux fixe à 1,8%	F	1,80%	A-1	16 875,00 €	100 000,02 €
CRECHE ATTITUDE	2009	P	CRECHE ATTITUDE	CAISSE D'EPARGNE DE DIJON	721 000,00 €	0,00 €	0,00	M	F	Taux fixe à 5,65%	F	5,65%	Taux fixe à 5,65%	F	5,65%	A-1	28 687,40 €	507 741,58 €
FONDATION CLEMENT DREYON	2000	P	RESTRUCTURATION CLINIQUE	CREDIT LOCAL DE FRANCE	561 012,38 €	0,00 €	0,00	T	F	Taux fixe à 4,55%	F	4,55%	Taux fixe à 4,55%	F	4,55%	A-1	2 291,78 €	50 368,43 €
FOYER DU RENOUVEAU	2002	P		CAISSE DES DEPOTS ET CONSIGNATIONS	49 505,99 €	3 686,21 €	0,25	A	V	Livret A + 1,2	V	4,20%	Livret A + 1,2	V	2,05%	A-1	171,27 €	3 888,57 €
FOYER DU RENOUVEAU	2002	P		CAISSE DES DEPOTS ET CONSIGNATIONS	30 520,60 €	2 402,03 €	0,25	A	V	Livret A + 1,2	V	4,20%	Livret A + 1,2	V	2,05%	A-1	105,59 €	2 397,32 €
FOYER DU RENOUVEAU	2002	P		CAISSE DES DEPOTS ET CONSIGNATIONS	139 735,50 €	49 411,75 €	5,83	A	V	Livret A + 1,2	V	4,20%	Livret A + 1,2	V	1,95%	A-1	1 103,77 €	8 191,57 €
FOYER DU RENOUVEAU	1999	P		CAISSE DES DEPOTS ET CONSIGNATIONS	176 166,99 €	82 538,27 €	14,00	A	V	Livret A + 0,8	V	3,80%	Livret A + 0,8	V	1,55%	A-1	1 786,51 €	6 712,03 €
FOYER DU RENOUVEAU	2002	P		CREDIT COOPERATIF	458 000,00 €	11 037,23 €	1,09	T	F	Taux fixe à 5,40%	F	5,40%	Taux fixe à 5,40%	F	5,40%	A-1	2 046,75 €	42 688,85 €
L'ARCHE A DIJON	2002	P		CAISSE DES DEPOTS ET CONSIGNATIONS	41 150,00 €	3 196,13 €	0,67	A	V	Livret A + 1,2	V	4,20%	Livret A + 1,2	V	1,95%	A-1	124,65 €	3 206,54 €

IV - ANNEXES													IV			
ENGAGEMENTS HORS BILAN – ENGAGEMENTS DONNES ET RECUS EMPRUNTS GARANTIS PAR LA COMMUNE OU L'ETABLISSEMENT													B1.1			
B1.1 – ETAT DES EMPRUNTS GARANTIS PAR LA COMMUNE OU L'ETABLISSEMENT (art. L. 2313-1 6°, L. 5211-36 et L. 5711-1 du CGCT)																
Désignation du bénéficiaire	Année de mobilisation et d'amortissement de l'emprunt (1)		Objet de l'emprunt garanti	Organisme prêteur ou chef de file	Montant initial	Capital restant dû au 31/12/2016	Durée résiduelle	Périodicité des remboursements (2)	Taux initial				Catégorie d'emprunt (7)	Indices ou devises pouvant modifier l'emprunt	Annuité garantie au cours de l'exercice	
									Taux (3)	Index (4)	Taux actuariel (5)	Taux (6)				
	Année	Profil										En intérêts (8)			En capital	
L'ARCHE A DIJON	1995	P		CAISSE DES DEPOTS ET CONSIGNATIONS	76 224,51 €	29 040,52 €	10,67	A	V	Livret A + 0,8	4,80%	V	A-1		498,06 €	2 983,47 €
L'ARPE	2009	P	L'ARPE	CREDIT MUTUEL	193 500,00 €	139 654,41 €	13,00	M	F	Taux fixe à 3,2%	3,20%	F	A-1		4 622,26 €	8 802,62 €
LE COIN DU MIROIR	2003	P	ACQUISITION ENSEMBLE IMMOBILIER	SOCIETE GENERALE	242 500,00 €	32 787,90 €	1,50	T	F	Taux fixe à 4,80%	4,80%	F	A-1		2 193,78 €	20 727,88 €
LE COIN DU MIROIR	2003	P	ACQUISITION ENSEMBLE IMMOBILIER	CREDIT COOPERATIF	242 500,00 €	24 259,00 €	1,50	T	R	Euribor 3 mois + 0,75%	0,75%	R	A-1		402,90 €	16 166,00 €
MAISON RETRAITE LA PROVIDENCE	2010	P		CAISSE DES DEPOTS ET CONSIGNATIONS	2 466 727,90 €	1 932 270,21 €	23,00	A	V	Inflation INSEE hors tabac	0,95%	V	A-2		49 509,21 €	82 224,26 €
Maison de retraite SAINT-PHILBERT	2007	P	Travaux de rénovation	CREDIT FONCIER DE FRANCE	900 000,00 €	693 274,33 €	23,41	T	R	Livret A + 1,40	2,15%	R	A-1		34 084,46 €	32 972,04 €
Maison de retraite SAINT-PHILBERT	2007	P	Travaux de rénovation	CREDIT COOPERATIF	909 000,00 €	774 849,08 €	23,41	T	R	euribor 3 mois + 0,10	0,10%	R	A-1		34 388,31 €	20 380,70 €
SCI IMMO EIFFEL	2015	P		CAISSE DES DEPOTS ET CONSIGNATIONS	1 814 544,68 €	1 832 560,98 €	18,25	A	V	Livret A + 0,8	1,60%	V	A-1		30 632,72 €	81 883,72 €
SEDAP (Société d'Entretien et d'Action Psychologique)	2014	P	Acquisition Siège	CREDIT COOPERATIF	850 000,00 €	843 878,57 €	30,00	T	F	Taux fixe à 1,85%	1,85%	F	A-1		1 292,47 €	6 321,33 €
SPLAAD	2015	P		CAISSE DES DEPOTS ET CONSIGNATIONS	9 440 000,00 €	9 440 000,00 €	9,42	A	V	Livret A	1,60%	V	A-1		156 046,52 €	0,00 €
SPLAAD	2015	P		CAISSE DES DEPOTS ET CONSIGNATIONS	9 600 000,00 €	9 600 000,00 €	7,75	A	V	Livret A	1,35%	V	A-1		124 854,20 €	0,00 €
SPLAAD	2014	F		CAISSE D'EPARGNE	8 000 000,00 €	4 980 000,00 €	2,58	X	F	Taux fixe à 2,95%	2,98%	F	A-1		163 430,00 €	0,00 €
SPLAAD	2014	X		BANQUE POSTALE	4 800 000,00 €	3 733 333,31 €	7,00	A	F	Taux fixe à 2,59%	2,61%	F	A-1		105 326,66 €	533 333,34 €
SPLAAD	2014	X		BANQUE POSTALE	3 200 000,00 €	2 488 888,90 €	7,00	A	F	Taux fixe à 2,59%	2,61%	F	A-1		70 217,78 €	355 555,55 €
SPLAAD	2016	X		BANQUE POSTALE	3 200 000,00 €	0,00 €	7,00	A	F	Taux fixe à 0,69%	0,69%	F	A-1		0,00 €	0,00 €
UIFE (ASSOCIATION UNION LUSO FRANÇAISE EUROPEENNE)	2013	P		CAIXA GENERAL DE DEPOSITOS	223 644,31 €	210 864,81 €	24,48	M	F	Taux fixe à 5,6%	5,75%	F	A-1		11 928,03 €	3 909,97 €
UIFE (ASSOCIATION UNION LUSO FRANÇAISE EUROPEENNE)	2015	P		CAIXA GENERAL DE DEPOSITOS	30 086,73 €	28 781,68 €	8,89	M	F	Taux fixe à 4,85%	4,98%	F	A-1		1 813,97 €	1 305,04 €

IV - ANNEXES														IV				
ENGAGEMENTS HORS BILAN – ENGAGEMENTS DONNES ET RECUS EMPRUNTS GARANTIS PAR LA COMMUNE OU L'ETABLISSEMENT														B1.1				
B1.1 – ETAT DES EMPRUNTS GARANTIS PAR LA COMMUNE OU L'ETABLISSEMENT (art. L. 2313-1 6°, L. 5211-36 et L. 5711-1 du CGCT)																		
Designation du bénéficiaire	Année de mobilisation et d'amortissement de l'emprunt (1)		Objet de l'emprunt garanti	Organisme prêteur ou chef de file	Montant initial	Capital restant dû au 31/12/2016	Durée résiduelle	Périodicité des remboursements (2)	Taux initial			Taux à la date de vote du budget (6)			Catégorie d'emprunt (7)	Indices ou devises pouvant modifier l'emprunt	Annuité garantie au cours de l'exercice	
	Année	Profil							Taux (3)	Index (4)	Taux actualisé (5)	Taux (3)	Index (4)	Niveau de taux			En indélébile (8)	En capital
Total des emprunts contractés pour des opérations de logement social					209 238 381,51 €	114 074 921,43 €										2 991 647,62 €	8 662 182,80 €	
ADOMA	1993	P		CAISSE DES DEPOTS ET CONSIGNATIONS	1 945 174,00 €	1 028 365,26 €	11,00	A	V	Livret A + 1,3	5,80%	V	Livret A + 1,3	2,04%	A-1	25 552,32 €	82 605,10 €	
ADOMA	1993	P		CAISSE DES DEPOTS ET CONSIGNATIONS	958 989,66 €	493 827,28 €	11,33	A	V	Livret A + 1,3	5,80%	V	Livret A + 1,3	2,14%	A-1	12 270,37 €	38 667,48 €	
ADOMA	1992	P		CAISSE DES DEPOTS ET CONSIGNATIONS	864 204,30 €	432 903,81 €	10,42	A	V	Livret A + 1,3	5,80%	V	Livret A + 1,3	2,16%	A-1	10 830,56 €	37 980,79 €	
ADOMA	1997	P		CAISSE DES DEPOTS ET CONSIGNATIONS	377 073,22 €	210 003,92 €	12,25	A	V	Livret A + 0,8	4,30%	V	Livret A + 0,8	1,61%	A-1	4 057,84 €	15 431,36 €	
ADOMA	1999	P		CAISSE DES DEPOTS ET CONSIGNATIONS	428 148,73 €	248 264,79 €	14,50	A	V	Livret A + 0,8	3,90%	V	Livret A + 0,8	1,68%	A-1	4 764,81 €	16 435,87 €	
ADOMA	2001	P		CAISSE DES DEPOTS ET CONSIGNATIONS	76 224,51 €	0,00 €	0,00	A	V	Livret A + 1,2	4,20%	V	Livret A + 1,2	1,94%	A-1	131,30 €	6 733,21 €	
SCIC HABITAT BOURGOGNE	2002	P		CAISSE DES DEPOTS ET CONSIGNATIONS	47 000,79 €	38 716,72 €	35,08	A	V	Livret A + 0,7	3,70%	V	Livret A + 0,7	1,47%	A-1	677,65 €	1 144,77 €	
SCIC HABITAT BOURGOGNE	2004	P		CAISSE DES DEPOTS ET CONSIGNATIONS	3 044 369,70 €	2 315 598,22 €	22,25	A	V	Livret A + 1,2	3,45%	V	Livret A + 1,2	2,01%	A-1	52 631,39 €	76 737,81 €	
SCIC HABITAT BOURGOGNE	2004	P		CAISSE DES DEPOTS ET CONSIGNATIONS	693 471,52 €	616 533,29 €	37,25	A	V	Livret A + 1,2	3,45%	V	Livret A + 1,2	2,01%	A-1	13 790,72 €	10 317,74 €	
SCIC HABITAT BOURGOGNE	2004	P		CAISSE DES DEPOTS ET CONSIGNATIONS	121 249,41 €	47 189,22 €	22,25	A	V	Livret A + 0,7	2,95%	V	Livret A + 0,7	1,51%	A-1	837,68 €	2 087,22 €	
SCIC HABITAT BOURGOGNE	2002	P		CAISSE DES DEPOTS ET CONSIGNATIONS	262 610,00 €	20 276,63 €	0,33	A	V	Livret A + 1,2	4,20%	V	Livret A + 1,2	2,07%	A-1	881,30 €	20 236,85 €	
SCIC HABITAT BOURGOGNE	2003	P		CAISSE DES DEPOTS ET CONSIGNATIONS	430 134,00 €	205 425,45 €	16,42	A	V	Livret A + 1,75	4,75%	V	Livret A + 1,75	2,60%	A-1	5 957,69 €	11 228,74 €	
SCIC HABITAT BOURGOGNE	2003	P		CAISSE DES DEPOTS ET CONSIGNATIONS	728 897,77 €	509 803,35 €	21,17	A	V	Livret A + 1,2	4,20%	V	Livret A + 1,2	1,99%	A-1	11 710,71 €	22 501,74 €	
SCIC HABITAT BOURGOGNE	2003	P		CAISSE DES DEPOTS ET CONSIGNATIONS	138 328,73 €	117 088,36 €	36,17	A	V	Livret A + 1,2	4,20%	V	Livret A + 1,2	1,99%	A-1	2 646,31 €	3 188,29 €	
SCIC HABITAT BOURGOGNE	2002	P		CAISSE DES DEPOTS ET CONSIGNATIONS	53 357,00 €	43 414,58 €	35,75	A	V	Livret A + 0,7	3,70%	V	Livret A + 0,7	1,45%	A-1	649,72 €	1 393,83 €	
SCIC HABITAT BOURGOGNE	2004	P		CAISSE DES DEPOTS ET CONSIGNATIONS	177 904,00 €	150 969,31 €	37,83	A	V	Livret A + 1,2	3,45%	V	Livret A + 1,2	1,85%	A-1	3 029,93 €	4 411,85 €	
SCIC HABITAT BOURGOGNE	2004	P		CAISSE DES DEPOTS ET CONSIGNATIONS	521 981,00 €	371 568,98 €	22,83	A	V	Livret A + 1,2	3,45%	V	Livret A + 1,2	1,95%	A-1	7 570,41 €	16 657,38 €	
SCIC HABITAT BOURGOGNE	2004	P		CAISSE DES DEPOTS ET CONSIGNATIONS	255 273,00 €	216 624,87 €	37,83	A	V	Livret A + 1,2	3,45%	V	Livret A + 1,2	1,95%	A-1	4 347,63 €	6 330,53 €	
SCIC HABITAT BOURGOGNE	2004	P		CAISSE DES DEPOTS ET CONSIGNATIONS	771 971,00 €	576 715,10 €	22,83	A	V	Livret A + 1,2	3,45%	V	Livret A + 1,2	1,95%	A-1	11 750,10 €	25 854,04 €	

IV - ANNEXES

IV

ENGAGEMENTS HORS BILAN – ENGAGEMENTS DONNES ET RECUS
EMPRUNTS GARANTIS PAR LA COMMUNE OU L'ETABLISSEMENT

B1.1

B1.1 – ETAT DES EMPRUNTS GARANTIS PAR LA COMMUNE OU L'ETABLISSEMENT (art. L. 2313-1 6°, L. 5211-36 et L. 5711-1 du CGCT)

B1.1 - ETAT DES EMPRUNTS GARANTIS PAR LA COMMUNE OU LE ETABLISSEMENT (table E.2.3.19-19, E.32.1-33.61.E.27.11.10.00017)																			
Désignation du bénéficiaire	Année de mobilisation et d'amortissement de l'emprunt (1)		Objet de l'emprunt garanti	Organisme prêteur ou chef de file	Montant initial	Capital restant dû au 31/12/2016	Durée résiduelle (2)	Périodicité des remboursements (3)	Taux initial				Taux à la date de vote du budget (6)			Catégorie d'emprunt (7)	Indices ou devises pouvant modifier l'emprunt	Annuité garantie au cours de l'exercice	
									Taux (3)	Index (4)	Taux actualisé (5)	Taux (3)	Index (4)	Niveau de taux					
	Année	Profil													En intérêts (8)			En capital	
SCIC HABITAT BOURGOGNE	2004	P		CAISSE DES DEPOTS ET CONSIGNATIONS	788 960,00 €	589 344,88 €	17,83	A	V	Livret A + 1,6	3,85%	V	Livret A + 1,6	2,34%	A-1		14 543,41 €	29 523,78 €	
SCIC HABITAT BOURGOGNE	2006	P		CAISSE DES DEPOTS ET CONSIGNATIONS	466 295,00 €	385 813,63 €	24,33	A	V	Livret A + 1,2	3,45%	V	Livret A + 1,2	2,03%	A-1		8 778,70 €	13 216,39 €	
SCIC HABITAT BOURGOGNE	2006	P		CAISSE DES DEPOTS ET CONSIGNATIONS	109 212,00 €	100 212,22 €	39,33	A	V	Livret A + 1,2	3,45%	V	Livret A + 1,2	2,03%	A-1		2 249,56 €	2 040,65 €	
SCIC HABITAT BOURGOGNE	2006	P		CAISSE DES DEPOTS ET CONSIGNATIONS	887 394,00 €	696 330,74 €	19,00	A	V	Livret A + 1,57	3,57%	V	Livret A + 1,57	2,31%	A-1		10 395,31 €	29 050,97 €	
SCIC HABITAT BOURGOGNE	2005	P		CAISSE DES DEPOTS ET CONSIGNATIONS	40 000,00 €	18 636,62 €	23,33	A	V	Livret A + 1,2	3,45%	V	Livret A + 1,2	2,03%	A-1		429,33 €	675,38 €	
SCIC HABITAT BOURGOGNE	2005	P		CAISSE DES DEPOTS ET CONSIGNATIONS	185 572,00 €	168 827,99 €	38,33	A	V	Livret A + 1,2	3,45%	V	Livret A + 1,2	2,03%	A-1		3 791,97 €	3 534,36 €	
SCIC HABITAT BOURGOGNE	2008	P		CAISSE DES DEPOTS ET CONSIGNATIONS	544 693,00 €	435 030,47 €	24,42	A	V	Livret A + 1,15	3,40%	V	Livret A + 1,15	2,00%	A-1		9 675,44 €	14 989,97 €	
SCIC HABITAT BOURGOGNE	2006	P		CAISSE DES DEPOTS ET CONSIGNATIONS	171 838,00 €	157 449,71 €	39,42	A	V	Livret A + 1,15	3,40%	V	Livret A + 1,15	2,00%	A-1		3 454,65 €	3 231,58 €	
SCIC HABITAT BOURGOGNE	2006	P		CAISSE DES DEPOTS ET CONSIGNATIONS	1 007 139,00 €	773 130,77 €	19,42	A	V	Livret A + 1,55	3,80%	V	Livret A + 1,55	2,40%	A-1		20 550,92 €	32 787,82 €	
SCIC HABITAT BOURGOGNE	2005	P		CAISSE DES DEPOTS ET CONSIGNATIONS	8 690,00 €	2 361,50 €	23,67	A	V	Livret A + 1,15	3,15%	V	Livret A + 1,15	1,90%	A-1		46,60 €	91,13 €	
SCIC HABITAT BOURGOGNE	2005	P		CAISSE DES DEPOTS ET CONSIGNATIONS	211 920,00 €	192 919,85 €	38,67	A	V	Livret A + 1,15	3,15%	V	Livret A + 1,15	1,90%	A-1		3 751,89 €	4 553,54 €	
SCIC HABITAT BOURGOGNE	2006	P		CAISSE DES DEPOTS ET CONSIGNATIONS	56 876,00 €	48 512,58 €	24,00	A	V	Livret A + 1,15	3,15%	V	Livret A + 1,15	1,89%	A-1		1 077,36 €	1 597,08 €	
SCIC HABITAT BOURGOGNE	2006	P		CAISSE DES DEPOTS ET CONSIGNATIONS	90 162,00 €	85 439,93 €	39,00	A	V	Livret A + 1,15	3,15%	V	Livret A + 1,15	1,89%	A-1		1 871,59 €	1 610,90 €	
SCIC HABITAT BOURGOGNE	2006	P		CAISSE DES DEPOTS ET CONSIGNATIONS	24 448,00 €	20 469,71 €	24,00	A	V	Livret A + 0,65	2,65%	V	Livret A + 0,65	1,40%	A-1		349,57 €	716,12 €	
SCIC HABITAT BOURGOGNE	2006	P		CAISSE DES DEPOTS ET CONSIGNATIONS	131 065,00 €	122 263,93 €	39,00	A	V	Livret A + 0,65	2,65%	V	Livret A + 0,65	1,40%	A-1		2 059,94 €	2 520,42 €	
SCIC HABITAT BOURGOGNE	2006	P		CAISSE DES DEPOTS ET CONSIGNATIONS	750 000,00 €	618 584,51 €	24,75	A	V	Livret A + 1	3,75%	V	Livret A + 1	1,75%	A-1		11 215,67 €	22 310,83 €	
SCIC HABITAT BOURGOGNE	2006	P		CAISSE DES DEPOTS ET CONSIGNATIONS	151 000,00 €	140 704,92 €	39,75	A	V	Livret A + 1	3,75%	V	Livret A + 1	1,75%	A-1		2 516,19 €	3 077,23 €	
SCIC HABITAT BOURGOGNE	2006	P		CAISSE DES DEPOTS ET CONSIGNATIONS	243 975,00 €	204 892,18 €	24,25	A	V	Livret A + 1	3,25%	V	Livret A + 1	1,81%	A-1		4 237,30 €	6 873,02 €	
SCIC HABITAT BOURGOGNE	2006	P		CAISSE DES DEPOTS ET CONSIGNATIONS	7 803,00 €	6 556,22 €	24,25	A	V	Livret A + 1	3,25%	V	Livret A + 1	1,81%	A-1		135,52 €	219,82 €	
SCIC HABITAT BOURGOGNE	2006	P		CAISSE DES DEPOTS ET CONSIGNATIONS	86 255,00 €	80 564,67 €	39,25	A	V	Livret A + 1	3,25%	V	Livret A + 1	1,81%	A-1		1 642,91 €	1 560,57 €	
SCIC HABITAT BOURGOGNE	2006	P		CAISSE DES DEPOTS ET CONSIGNATIONS	1 034 000,00 €	868 785,36 €	24,25	A	V	Livret A + 1	3,25%	V	Livret A + 1	1,81%	A-1		17 958,26 €	28 128,79 €	
SCIC HABITAT BOURGOGNE	2006	P		CAISSE DES DEPOTS ET CONSIGNATIONS	458 890,00 €	428 723,69 €	39,25	A	V	Livret A + 1	3,25%	V	Livret A + 1	1,81%	A-1		8 740,53 €	8 302,46 €	

IV - ANNEXES															IV				
ENGAGEMENTS HORS BILAN – ENGAGEMENTS DONNES ET RECUS															B1.1				
EMPRUNTS GARANTIS PAR LA COMMUNE OU L'ETABLISSEMENT																			
B1.1 – ETAT DES EMPRUNTS GARANTIS PAR LA COMMUNE OU L'ETABLISSEMENT (art. L. 2313-1 6°, L. 5211-36 et L. 5711-1 du CGCT)																			
Désignation du bénéficiaire	Année de mobilisation et d'amortissement de l'emprunt (1)		Objet de l'emprunt garanti	Organisme prêteur ou chef de file	Montant initial	Capital restant dû au 31/12/2016	Durée résiduelle	Périodicité des versements (2)	Taux initial				Taux à la date de vote du budget (6)			Catégorie d'emprunt (7)	Indices ou devises pouvant modifier l'emprunt	Annuité garantie au cours de l'exercice	
									Taux (3)	Index (4)	Taux actualisé (5)	Taux (3)	Index (4)	Niveau de taux					
	Année	Profil																	
SCIC HABITAT BOURGOGNE	1973	P		CAISSE DES DEPOTS ET CONSIGNATIONS	39 423,32 €	2 274,16 €	1,82	A	F	Taux fixe à 1%	1,00%	F	Taux fixe à 1%	1,00%	A-1		33,94 €	1 120,18 €	
SCIC HABITAT BOURGOGNE	1973	P		CAISSE DES DEPOTS ET CONSIGNATIONS	26 282,21 €	1 516,09 €	1,82	A	F	Taux fixe à 1%	1,00%	F	Taux fixe à 1%	1,00%	A-1		22,63 €	748,79 €	
SCIC HABITAT BOURGOGNE	1977	P		CAISSE DES DEPOTS ET CONSIGNATIONS	190 807,01 €	9 075,73 €	0,82	A	F	Taux fixe à 3,6%	3,60%	F	Taux fixe à 3,6%	3,59%	A-1		842,10 €	8 760,27 €	
SCIC HABITAT BOURGOGNE	1980	P		CAISSE DES DEPOTS ET CONSIGNATIONS	23 873,52 €	4 287,91 €	3,07	A	F	Taux fixe à 3,6%	3,60%	F	Taux fixe à 3,6%	3,59%	A-1		189,66 €	880,51 €	
SCIC HABITAT BOURGOGNE	1978	P		CAISSE DES DEPOTS ET CONSIGNATIONS	133 423,38 €	12 484,91 €	1,32	A	F	Taux fixe à 3,6%	3,60%	F	Taux fixe à 3,6%	3,60%	A-1		662,54 €	5 919,05 €	
SCIC HABITAT BOURGOGNE	1989	P		CAISSE DES DEPOTS ET CONSIGNATIONS	5 478,64 €	0,00 €	0,00	A	F	Taux fixe à 2%	2,00%	F	Taux fixe à 2%	2,00%	A-1		5,20 €	259,38 €	
SCIC HABITAT BOURGOGNE	1986	P		CAISSE DES DEPOTS ET CONSIGNATIONS	17 760,31 €	5 115,69 €	6,42	A	V	Livret A + (-0,1)	5,75%	V	Livret A + (-0,1)	0,76%	A-1		53,08 €	780,46 €	
SCIC HABITAT BOURGOGNE	1986	P		CAISSE DES DEPOTS ET CONSIGNATIONS	30 017,21 €	8 646,16 €	6,42	A	V	Livret A + (-0,1)	5,75%	V	Livret A + (-0,1)	0,76%	A-1		89,89 €	1 319,07 €	
SCIC HABITAT BOURGOGNE	1986	P		CAISSE DES DEPOTS ET CONSIGNATIONS	45 810,93 €	13 195,39 €	6,42	A	V	Livret A + (-0,1)	5,75%	V	Livret A + (-0,1)	0,76%	A-1		138,88 €	2 013,11 €	
SCIC HABITAT BOURGOGNE	1986	P		CAISSE DES DEPOTS ET CONSIGNATIONS	655 530,77 €	188 819,29 €	6,42	A	V	Livret A + (-0,1)	5,75%	V	Livret A + (-0,1)	0,76%	A-1		1 959,63 €	28 806,59 €	
SCIC HABITAT BOURGOGNE	1986	P		CAISSE DES DEPOTS ET CONSIGNATIONS	881 475,46 €	305 475,59 €	6,67	A	V	Livret A + 0,52	4,94%	V	Livret A + 0,52	3,72%	A-1		14 389,78 €	35 306,20 €	
SCIC HABITAT BOURGOGNE	1987	P		CAISSE DES DEPOTS ET CONSIGNATIONS	1 922 961,80 €	758 375,82 €	7,42	A	V	Livret A + 0,52	4,94%	V	Livret A + 0,52	3,27%	A-1		34 825,00 €	74 615,79 €	
SCIC HABITAT BOURGOGNE	1987	P		CAISSE DES DEPOTS ET CONSIGNATIONS	5 274,74 €	2 080,21 €	7,33	A	V	Livret A + 0,52	4,94%	V	Livret A + 0,52	3,13%	A-1		95,52 €	204,87 €	
SCIC HABITAT BOURGOGNE	1987	P		CAISSE DES DEPOTS ET CONSIGNATIONS	31 541,70 €	12 439,18 €	7,33	A	V	Livret A + 0,52	4,94%	V	Livret A + 0,52	3,19%	A-1		571,21 €	1 223,88 €	
SCIC HABITAT BOURGOGNE	1987	P		CAISSE DES DEPOTS ET CONSIGNATIONS	394 171,52 €	161 506,83 €	7,83	A	V	Livret A + 0,52	4,94%	V	Livret A + 0,52	3,66%	A-1		6 742,99 €	14 806,59 €	
SCIC HABITAT BOURGOGNE	1987	P		CAISSE DES DEPOTS ET CONSIGNATIONS	282 030,88 €	111 225,25 €	7,83	A	V	Livret A + 0,52	4,94%	V	Livret A + 0,52	3,66%	A-1		4 980,21 €	10 943,33 €	
SCIC HABITAT BOURGOGNE	1988	P		CAISSE DES DEPOTS ET CONSIGNATIONS	463 445,01 €	200 752,68 €	8,17	A	V	Livret A + 0,52	4,94%	V	Livret A + 0,52	2,65%	A-1		8 983,25 €	17 077,45 €	
SCIC HABITAT BOURGOGNE	1988	P		CAISSE DES DEPOTS ET CONSIGNATIONS	117 665,00 €	24 861,61 €	8,17	A	V	Livret A + 0,52	4,94%	V	Livret A + 0,52	2,65%	A-1		1 112,50 €	2 114,91 €	
SCIC HABITAT BOURGOGNE	1988	P		CAISSE DES DEPOTS ET CONSIGNATIONS	128 148,64 €	55 510,77 €	8,17	A	V	Livret A + 0,52	4,94%	V	Livret A + 0,52	2,65%	A-1		2 483,99 €	4 723,14 €	
SCIC HABITAT BOURGOGNE	1988	P		CAISSE DES DEPOTS ET CONSIGNATIONS	11 152,27 €	4 833,91 €	8,17	A	V	Livret A + 0,52	4,94%	V	Livret A + 0,52	2,65%	A-1		216,30 €	411,21 €	
SCIC HABITAT BOURGOGNE	1988	P		CAISSE DES DEPOTS ET CONSIGNATIONS	20 001,31 €	8 684,07 €	8,17	A	V	Livret A + 0,52	4,94%	V	Livret A + 0,52	2,85%	A-1		387,69 €	737,03 €	
SCIC HABITAT BOURGOGNE	1988	P		CAISSE DES DEPOTS ET CONSIGNATIONS	102 598,19 €	44 666,92 €	8,25	A	V	Livret A + 0,52	4,94%	V	Livret A + 0,52	2,74%	A-1		1 993,83 €	3 799,80 €	

IV - ANNEXES										IV
ENGAGEMENTS HORS BILAN – ENGAGEMENTS DONNES ET RECUS										B1.1
EMPRUNTS GARANTIS PAR LA COMMUNE OU L'ETABLISSEMENT										

B1.1 – ETAT DES EMPRUNTS GARANTIS PAR LA COMMUNE OU L'ETABLISSEMENT (art. L. 2313-1 6°, L. 5211-36 et L. 5711-1 du CGCT)

Designation du bénéficiaire	Année de mobilisation et d'amortissement de l'emprunt (1)		Objet de l'emprunt garanti	Organisme prêteur ou chef de file	Montant initial	Capital restant dû au 31/12/2016	Durée résiduelle	Périodicité des remboursements (2)	Taux initial				Taux à la date de vote du budget (6)				Calécule d'emprunt (7)	Indices ou devises pouvant modifier l'emprunt	Annuité garantie au cours de l'exercice		
									Taux (3)	Index (4)	Taux actualisé (5)	Taux (3)	Index (4)	Niveau de taux						En intérêts (8)	En capital
	Année	Profil																			
SCIC HABITAT BOURGOGNE	1988	P		CAISSE DES DEPOTS ET CONSIGNATIONS	955 742,53 €	414 003,58 €	8,17	A	V	Livret A + 0,52	4,94%	V	Livret A + 0,52	2,65%	A-1				18 525,76 €	35 218,09 €	
SCIC HABITAT BOURGOGNE	1989	P		CAISSE DES DEPOTS ET CONSIGNATIONS	5 884,53 €	2 790,44 €	9,25	A	V	Livret A + 0,52	4,94%	V	Livret A + 0,52	1,98%	A-1				117,34 €	209,95 €	
SCIC HABITAT BOURGOGNE	1990	P		CAISSE DES DEPOTS ET CONSIGNATIONS	4 146,61 €	2 084,28 €	10,42	A	V	Livret A + 0,52	4,94%	V	Livret A + 0,52	1,62%	A-1				47,03 €	178,28 €	
SCIC HABITAT BOURGOGNE	1990	P		CAISSE DES DEPOTS ET CONSIGNATIONS	51 055,19 €	10 351,41 €	10,75	A	V	Livret A + 0,52	4,94%	V	Livret A + 0,52	1,27%	A-1				143,85 €	975,15 €	
SCIC HABITAT BOURGOGNE	1990	P		CAISSE DES DEPOTS ET CONSIGNATIONS	15 534,55 €	7 731,92 €	10,75	A	V	Livret A + 0,52	4,94%	V	Livret A + 0,52	1,27%	A-1				107,45 €	728,38 €	
SCIC HABITAT BOURGOGNE	1992	P		CAISSE DES DEPOTS ET CONSIGNATIONS	1 535 521,98 €	744 474,91 €	10,87	A	V	Livret A + 1,3	5,80%	V	Livret A + 1,3	2,05%	A-1				16 641,79 €	67 317,49 €	
SCIC HABITAT BOURGOGNE	1993	P		CAISSE DES DEPOTS ET CONSIGNATIONS	779 121,89 €	388 674,31 €	11,17	A	V	Livret A + 1,3	5,80%	V	Livret A + 1,3	2,08%	A-1				9 607,89 €	31 080,24 €	
SCIC HABITAT BOURGOGNE	1992	P		CAISSE DES DEPOTS ET CONSIGNATIONS	23 196,64 €	11 246,55 €	10,87	A	V	Livret A + 1,3	5,80%	V	Livret A + 1,3	2,05%	A-1				251,41 €	1 016,94 €	
SCIC HABITAT BOURGOGNE	1992	P		CAISSE DES DEPOTS ET CONSIGNATIONS	30 050,75 €	14 569,66 €	10,87	A	V	Livret A + 1,3	5,80%	V	Livret A + 1,3	2,05%	A-1				325,68 €	1 317,43 €	
SCIC HABITAT BOURGOGNE	1992	P		CAISSE DES DEPOTS ET CONSIGNATIONS	22 573,12 €	10 944,24 €	10,87	A	V	Livret A + 1,3	5,80%	V	Livret A + 1,3	2,05%	A-1				244,64 €	989,61 €	
SCIC HABITAT BOURGOGNE	1993	P		CAISSE DES DEPOTS ET CONSIGNATIONS	24 182,23 €	12 784,53 €	11,00	A	V	Livret A + 1,3	5,80%	V	Livret A + 1,3	2,04%	A-1				317,66 €	1 025,94 €	
SCIC HABITAT BOURGOGNE	1993	P		CAISSE DES DEPOTS ET CONSIGNATIONS	27 135,92 €	14 346,09 €	11,00	A	V	Livret A + 1,3	5,80%	V	Livret A + 1,3	2,04%	A-1				356,47 €	1 152,37 €	
SCIC HABITAT BOURGOGNE	1993	P		CAISSE DES DEPOTS ET CONSIGNATIONS	27 120,68 €	14 338,02 €	11,00	A	V	Livret A + 1,3	5,80%	V	Livret A + 1,3	2,04%	A-1				356,26 €	1 151,73 €	
SCIC HABITAT BOURGOGNE	1993	P		CAISSE DES DEPOTS ET CONSIGNATIONS	23 804,91 €	12 595,06 €	11,00	A	V	Livret A + 1,3	5,80%	V	Livret A + 1,3	2,04%	A-1				312,70 €	1 010,92 €	
SCIC HABITAT BOURGOGNE	1993	P		CAISSE DES DEPOTS ET CONSIGNATIONS	27 097,81 €	14 325,95 €	11,00	A	V	Livret A + 1,3	5,80%	V	Livret A + 1,3	2,04%	A-1				355,98 €	1 150,76 €	
SCIC HABITAT BOURGOGNE	1993	P		CAISSE DES DEPOTS ET CONSIGNATIONS	22 869,17 €	11 884,63 €	11,00	A	V	Livret A + 1,3	5,80%	V	Livret A + 1,3	2,04%	A-1				297,79 €	982,68 €	
SCIC HABITAT BOURGOGNE	1993	P		CAISSE DES DEPOTS ET CONSIGNATIONS	23 510,69 €	12 429,51 €	11,00	A	V	Livret A + 1,3	5,80%	V	Livret A + 1,3	2,04%	A-1				308,84 €	998,42 €	
SCIC HABITAT BOURGOGNE	1993	P		CAISSE DES DEPOTS ET CONSIGNATIONS	21 005,19 €	10 895,24 €	11,17	A	V	Livret A + 1,3	5,80%	V	Livret A + 1,3	2,09%	A-1				270,72 €	875,18 €	
SCIC HABITAT BOURGOGNE	1994	P		CAISSE DES DEPOTS ET CONSIGNATIONS	574 592,54 €	313 140,14 €	12,25	A	V	Livret A + 1,3	5,80%	V	Livret A + 1,3	2,11%	A-1				7 735,59 €	23 189,82 €	
SCIC HABITAT BOURGOGNE	1993	P		CAISSE DES DEPOTS ET CONSIGNATIONS	2 626,39 €	1 356,55 €	11,42	A	V	Livret A + 1,3	5,80%	V	Livret A + 1,3	2,18%	A-1				33,70 €	108,97 €	
SCIC HABITAT BOURGOGNE	1994	P		CAISSE DES DEPOTS ET CONSIGNATIONS	1 720 618,41 €	789 547,76 €	9,50	A	V	Livret A + 1,3	5,80%	V	Livret A + 1,3	2,18%	A-1				20 187,84 €	77 314,76 €	
SCIC HABITAT BOURGOGNE	1994	P		CAISSE DES DEPOTS ET CONSIGNATIONS	524 591,57 €	243 770,36 €	9,50	A	V	Livret A + 1,3	5,80%	V	Livret A + 1,3	2,18%	A-1				6 148,87 €	23 572,14 €	

IV - ANNEXES		IV
ENGAGEMENTS HORS BILAN – ENGAGEMENTS DONNES ET RECUS EMPRUNTS GARANTIS PAR LA COMMUNE OU L'ETABLISSEMENT		B1.1

B1.1 – ETAT DES EMPRUNTS GARANTIS PAR LA COMMUNE OU L'ETABLISSEMENT (art. L. 2313-1 6°, L. 5211-36 et L. 5711-1 du CGCT)

Désignation du bénéficiaire	Année de mobilisation et d'amortissement de l'emprunt (1)		Objet de l'emprunt garanti	Organisme prêteur ou chef de file	Montant initial	Capital restant dû au 31/12/2016	Durée résiduelle	Périodicité des remboursements (2)	Taux initial				Taux à la date de vote du budget (6)				Catégorie d'emprunt (7)	Indices ou devises pouvant modifier l'emprunt	Annuité garantie au cours de l'exercice	
	Année	Profil							Taux (3)	Index (4)	Taux actualisé (5)	Taux (3)	Index (4)	Niveau de taux						
SCIC HABITAT BOURGOGNE	1993	P		CAISSE DES DEPOTS ET CONSIGNATIONS	838 469,59 €	359 538,78 €	8,75	A	V	Livret A + 1,3	5,80%	V	Livret A + 1,3	2,05%	A-1		8 183,98 €	39 679,93 €		
SCIC HABITAT BOURGOGNE	1993	P		CAISSE DES DEPOTS ET CONSIGNATIONS	1 219 592,14 €	182 033,40 €	1,75	A	F	Taux fixe à 6,5%	6,50%	F	Taux fixe à 6,5%	6,49%	A-1		17 212,33 €	82 771,64 €		
SCIC HABITAT BOURGOGNE	1995	P		CAISSE DES DEPOTS ET CONSIGNATIONS	1 048 205,54 €	579 291,72 €	13,58	A	V	Livret A + 1,3	5,80%	V	Livret A + 1,3	2,05%	A-1		12 722,37 €	41 311,96 €		
SCIC HABITAT BOURGOGNE	1996	P		CAISSE DES DEPOTS ET CONSIGNATIONS	412 620,24 €	213 634,21 €	11,17	A	V	Livret A + 1,3	4,80%	V	Livret A + 1,3	2,09%	A-1		5 308,28 €	17 160,51 €		
SCIC HABITAT BOURGOGNE	1996	P		CAISSE DES DEPOTS ET CONSIGNATIONS	51 704,07 €	24 168,78 €	11,42	A	V	Livret A + 0,8	4,30%	V	Livret A + 0,8	1,66%	A-1		472,27 €	2 087,89 €		
SCIC HABITAT BOURGOGNE	1996	P		CAISSE DES DEPOTS ET CONSIGNATIONS	1 288 128,44 €	666 221,98 €	11,42	A	V	Livret A + 1,3	4,80%	V	Livret A + 1,3	2,16%	A-1		18 553,96 €	53 515,36 €		
SCIC HABITAT BOURGOGNE	1996	P		CAISSE DES DEPOTS ET CONSIGNATIONS	3 041 683,67 €	1 548 246,45 €	11,92	A	V	Livret A + 1,3	4,80%	V	Livret A + 1,3	2,04%	A-1		34 372,54 €	129 462,93 €		
SCIC HABITAT BOURGOGNE	1996	P		CAISSE DES DEPOTS ET CONSIGNATIONS	184 335,71 €	95 757,52 €	11,92	A	V	Livret A + 0,8	4,30%	V	Livret A + 0,8	1,55%	A-1		1 606,63 €	7 896,30 €		
SCIC HABITAT BOURGOGNE	1997	P		CAISSE DES DEPOTS ET CONSIGNATIONS	473 660,89 €	259 048,95 €	12,08	A	V	Livret A + 1,3	4,80%	V	Livret A + 1,3	2,07%	A-1		6 398,66 €	19 162,21 €		
SCIC HABITAT BOURGOGNE	1999	P		CAISSE DES DEPOTS ET CONSIGNATIONS	2 789 798,58 €	1 644 501,56 €	14,33	A	V	Livret A + 1,3	4,30%	V	Livret A + 1,3	2,13%	A-1		40 243,54 €	105 217,71 €		
SCIC HABITAT BOURGOGNE	1999	P		CAISSE DES DEPOTS ET CONSIGNATIONS	73 354,31 €	42 227,63 €	14,33	A	V	Livret A + 0,8	3,80%	V	Livret A + 0,8	1,63%	A-1		810,42 €	2 795,59 €		
SCIC HABITAT BOURGOGNE	2000	P		CAISSE DES DEPOTS ET CONSIGNATIONS	2 007 636,62 €	1 241 627,78 €	15,42	A	V	Livret A + 1,3	3,55%	V	Livret A + 1,3	2,15%	A-1		30 272,56 €	74 570,39 €		
SCIC HABITAT BOURGOGNE	2000	P		CAISSE DES DEPOTS ET CONSIGNATIONS	162 075,52 €	97 407,87 €	15,42	A	V	Livret A + 0,8	3,05%	V	Livret A + 0,8	1,66%	A-1		1 862,45 €	6 061,36 €		
SCIC HABITAT BOURGOGNE	2001	P		CAISSE DES DEPOTS ET CONSIGNATIONS	1 749 414,07 €	1 152 279,22 €	16,00	A	V	Livret A + 1,3	4,30%	V	Livret A + 1,3	2,04%	A-1		28 000,06 €	65 114,65 €		
SCIC HABITAT BOURGOGNE	2001	P		CAISSE DES DEPOTS ET CONSIGNATIONS	69 165,14 €	44 382,86 €	16,00	A	V	Livret A + 0,8	3,80%	V	Livret A + 0,8	1,55%	A-1		845,36 €	2 801,52 €		
SCIC HABITAT BOURGOGNE	1999	P		CAISSE DES DEPOTS ET CONSIGNATIONS	53 357,16 €	30 687,90 €	14,50	A	V	Livret A + 0,8	3,80%	V	Livret A + 0,8	1,68%	A-1		592,84 €	2 047,90 €		
SCIC HABITAT BOURGOGNE	1998	P		CAISSE DES DEPOTS ET CONSIGNATIONS	655 782,25 €	0,00 €	0,00	A	V	Livret A + 1,3	4,30%	V	Livret A + 1,3	2,04%	A-1		1 097,52 €	53 537,77 €		
SCIC HABITAT BOURGOGNE	1999	P		CAISSE DES DEPOTS ET CONSIGNATIONS	815 177,02 €	68 013,12 €	0,42	A	V	Livret A + 1,3	4,30%	V	Livret A + 1,3	2,15%	A-1		3 024,45 €	65 484,88 €		
SCIC HABITAT BOURGOGNE	1998	P		CAISSE DES DEPOTS ET CONSIGNATIONS	643 450,31 €	139 029,46 €	2,17	A	V	Livret A + 1,3	4,30%	V	Livret A + 1,3	2,10%	A-1		4 247,48 €	45 643,57 €		
SCIC HABITAT BOURGOGNE	1999	P		CAISSE DES DEPOTS ET CONSIGNATIONS	792 476,21 €	171 229,28 €	2,17	A	V	Livret A + 1,3	4,30%	V	Livret A + 1,3	2,10%	A-1		5 231,21 €	56 214,83 €		
SCIC HABITAT BOURGOGNE	1999	P		CAISSE DES DEPOTS ET CONSIGNATIONS	847 355,46 €	139 873,25 €	2,17	A	V	Livret A + 1,3	4,30%	V	Livret A + 1,3	2,10%	A-1		4 273,28 €	45 920,59 €		
SCIC HABITAT BOURGOGNE	1998	P		CAISSE DES DEPOTS ET CONSIGNATIONS	46 414,15 €	14 984,53 €	4,92	A	V	Livret A + 1,3	4,30%	V	Livret A + 1,3	2,95%	A-1		538,22 €	2 807,04 €		

IV - ANNEXES		IV
ENGAGEMENTS HORS BILAN – ENGAGEMENTS DONNES ET RECUS		B1.1
EMPRUNTS GARANTIS PAR LA COMMUNE OU L'ETABLISSEMENT		

B1.1 – ETAT DES EMPRUNTS GARANTIS PAR LA COMMUNE OU L'ETABLISSEMENT (art. L. 2313-1 6°, L. 5211-36 et L. 5711-1 du CGCT)

Désignation du bénéficiaire	Année de mobilisation et d'amortissement de l'emprunt (1)		Objet de l'emprunt garanti	Organisme prêteur ou chef de file	Montant initial	Capital restant dû au 31/12/2016	Durée résiduelle (2)	Périodicité des remboursements (3)	Taux initial				Taux à la date de vote du budget (6)			Calcatrice d'emprunt (7)	Indices ou devises pouvant modifier l'emprunt	Annuité garantie au cours de l'exercice	
	Année	Profil							Taux (3)	Index (4)	Taux actualisé (5)	Taux (6)	Index (4)	Taux (6)	Niveau de taux			En intérêts (8)	En capital
SCIC HABITAT BOURGOGNE	1998	P		CAISSE DES DEPOTS ET CONSIGNATIONS	32 788,45 €	10 585,55 €	4,92	A	V	Livret A + 1,3	4,30%	V	Livret A + 1,3	2,95%	A-1			380,20 €	1 993,00 €
SCIC HABITAT BOURGOGNE	1998	P		CAISSE DES DEPOTS ET CONSIGNATIONS	925 948,30 €	288 930,95 €	4,92	A	V	Livret A + 1,3	4,30%	V	Livret A + 1,3	2,95%	A-1			10 737,40 €	55 989,54 €
SCIC HABITAT BOURGOGNE	1999	P		CAISSE DES DEPOTS ET CONSIGNATIONS	92 894,25 €	28 191,72 €	3,42	A	V	Livret A + 1,3	4,30%	V	Livret A + 1,3	4,18%	A-1			1 543,61 €	5 745,28 €
SCIC HABITAT BOURGOGNE	1999	P		CAISSE DES DEPOTS ET CONSIGNATIONS	183 928,99 €	51 858,59 €	3,42	A	V	Livret A + 1,3	4,30%	V	Livret A + 1,3	4,18%	A-1			3 056,29 €	11 375,38 €
SCIC HABITAT BOURGOGNE	1998	P		CAISSE DES DEPOTS ET CONSIGNATIONS	95 232,62 €	28 178,09 €	3,82	A	V	Livret A + 1,3	4,30%	V	Livret A + 1,3	4,38%	A-1			1 444,59 €	5 742,27 €
SCIC HABITAT BOURGOGNE	1999	P		CAISSE DES DEPOTS ET CONSIGNATIONS	273 240,40 €	22 127,03 €	0,42	A	V	Livret A + 1,3	4,30%	V	Livret A + 1,3	2,19%	A-1			1 013,77 €	21 949,81 €
SCIC HABITAT BOURGOGNE	2000	P		CAISSE DES DEPOTS ET CONSIGNATIONS	773 249,03 €	64 582,35 €	0,08	A	V	Livret A + 1,3	3,80%	V	Livret A + 1,3	2,08%	A-1			2 859,18 €	64 077,30 €
SCIC HABITAT BOURGOGNE	2001	P		CAISSE DES DEPOTS ET CONSIGNATIONS	177 908,00 €	59 970,81 €	4,25	A	V	Livret A + 1,2	4,20%	V	Livret A + 1,2	2,02%	A-1			1 420,44 €	10 584,83 €
SCIC HABITAT BOURGOGNE	2002	P		CAISSE DES DEPOTS ET CONSIGNATIONS	44 210,21 €	3 512,80 €	0,00	A	V	Livret A + 1,2	4,20%	V	Livret A + 1,2	1,94%	A-1			154,42 €	3 508,01 €
ICF SUD-EST MEDDITERANNEE SA HLM	2003	P		CAISSE DES DEPOTS ET CONSIGNATIONS	243 918,00 €	41 820,21 €	1,50	A	V	Livret A + 1,2	4,20%	V	Livret A + 1,2	2,10%	A-1			1 378,91 €	20 857,56 €
ICF SUD-EST MEDDITERANNEE SA HLM	2005	P		CAISSE DES DEPOTS ET CONSIGNATIONS	970 000,00 €	346 813,03 €	3,08	A	V	Livret A + 1,2	3,45%	V	Livret A + 1,2	1,97%	A-1			9 471,00 €	83 886,83 €
ICF SUD-EST MEDDITERANNEE SA HLM	2006	P		CAISSE DES DEPOTS ET CONSIGNATIONS	1 000 000,00 €	445 465,51 €	4,00	A	V	Livret A + 1,15	3,15%	V	Livret A + 1,15	1,89%	A-1			11 402,02 €	84 860,89 €
ICF SUD-EST MEDDITERANNEE SA HLM	1976	P		CAISSE DES DEPOTS ET CONSIGNATIONS	217 789,67 €	0,00 €	0,00	A	F	Taux fixe à 2,95%	2,95%	F	Taux fixe à 2,95%	2,94%	A-1			279,42 €	9 470,60 €
ICF SUD-EST MEDDITERANNEE SA HLM	1989	P		CAISSE DES DEPOTS ET CONSIGNATIONS	155 919,71 €	0,00 €	0,00	A	F	Taux fixe à 2%	2,00%	F	Taux fixe à 2%	1,99%	A-1			147,59 €	7 382,25 €
ICF SUD-EST MEDDITERANNEE SA HLM	2015	P		CREDIT FONCIER DE FRANCE	1 002 305,69 €	1 835 803,97 €	20,58	A	F	Taux fixe à 2,42%	2,42%	F	Taux fixe à 2,42%	2,41%	A-1			46 035,79 €	86 501,52 €
ICF SUD-EST MEDDITERANNEE SA HLM	2001	P		CAISSE DES DEPOTS ET CONSIGNATIONS	631 429,35 €	0,00 €	0,00	A	V	Livret A + 1,2	4,20%	V	Livret A + 1,2	2,19%	A-1			1 271,00 €	57 772,84 €
ORVITIS	1989	P		CAISSE DES DEPOTS ET CONSIGNATIONS	9 341,17 €	0,00 €	0,00	A	F	Taux fixe à 2%	2,00%	F	Taux fixe à 2%	1,98%	A-1			8,78 €	442,39 €
ORVITIS	1989	P		CAISSE DES DEPOTS ET CONSIGNATIONS	1 187,82 €	193,91 €	3,25	A	F	Taux fixe à 2%	2,00%	F	Taux fixe à 2%	2,00%	A-1			4,80 €	46,11 €
ORVITIS	1992	P		CAISSE DES DEPOTS ET CONSIGNATIONS	957 830,95 €	461 258,42 €	10,96	A	V	Livret A + 1,3	5,80%	V	Livret A + 1,3	2,05%	A-1			10 310,92 €	41 709,27 €
ORVITIS	1986	P		CAISSE DES DEPOTS ET CONSIGNATIONS	223 947,61 €	77 741,41 €	6,92	A	V	Livret A + 0,52	4,94%	V	Livret A + 0,52	4,15%	A-1			3 694,46 €	8 985,18 €
ORVITIS	1991	P		CAISSE DES DEPOTS ET CONSIGNATIONS	551 560,54 €	249 528,52 €	9,58	A	V	Livret A + 1,3	5,80%	V	Livret A + 1,3	2,05%	A-1			5 623,72 €	24 799,54 €
ORVITIS	1991	P		CAISSE DES DEPOTS ET CONSIGNATIONS	395 606,67 €	179 014,99 €	9,58	A	V	Livret A + 1,3	5,80%	V	Livret A + 1,3	2,05%	A-1			4 034,53 €	17 791,37 €

IV - ANNEXES										IV
ENGAGEMENTS HORS BILAN – ENGAGEMENTS DONNES ET RECUS EMPRUNTS GARANTIS PAR LA COMMUNE OU L'ETABLISSEMENT										B1.1

B1.1 – ETAT DES EMPRUNTS GARANTIS PAR LA COMMUNE OU L'ETABLISSEMENT (art. L. 2313-1 6°, L. 5211-36 et L. 5711-1 du CGCT)

Désignation du bénéficiaire	Année de mobilisation et d'amortissement de l'emprunt (1)		Objet de l'emprunt garanti	Organisme prêteur ou chef de file	Montant initial	Capital restant dû au 31/12/2016	Durée résiduelle	Périodicité des remboursements (2)	Taux initial				Taux à la date de vote du budget (6)			Catégorie d'emprunt (7)	Indices ou devises pouvant modifier l'emprunt	Annuité garantie au cours de l'exercice	
	Année	Profil							Taux (3)	Index (4)	Taux actuariel (5)	Taux (8)	Index (4)	Niveau de taux	En intérêts (8)			En capital	
ORVITIS	1995	P		CAISSE DES DEPOTS ET CONSIGNATIONS	702 942,41 €	395 541,52 €	13,17	A	V	Livret A + 1,3	5,80%	V	Livret A + 1,3	2,09%	A-1		9 722,42 €	27 172,34 €	
ORVITIS	1996	P		CAISSE DES DEPOTS ET CONSIGNATIONS	2 741 862,65 €	1 411 746,16 €	11,42	A	V	Livret A + 1,3	4,80%	V	Livret A + 1,3	2,16%	A-1		35 075,65 €	113 282,30 €	
ORVITIS	1997	P		CAISSE DES DEPOTS ET CONSIGNATIONS	2 616 415,40 €	1 430 378,19 €	12,17	A	V	Livret A + 1,3	4,80%	V	Livret A + 1,3	2,09%	A-1		35 344,51 €	105 844,05 €	
ORVITIS	1998	P		CAISSE DES DEPOTS ET CONSIGNATIONS	899 449,20 €	458 599,53 €	13,08	A	V	Livret A + 1,3	4,80%	V	Livret A + 1,3	2,07%	A-1		11 338,74 €	34 399,27 €	
ORVITIS	1998	P		CAISSE DES DEPOTS ET CONSIGNATIONS	1 234 837,04 €	629 598,99 €	13,08	A	V	Livret A + 1,3	4,80%	V	Livret A + 1,3	2,07%	A-1		15 586,75 €	47 226,12 €	
ORVITIS	1999	P		CAISSE DES DEPOTS ET CONSIGNATIONS	103 428,72 €	15 551,31 €	1,42	A	V	Livret A + 1,3	4,30%	V	Livret A + 1,3	2,18%	A-1		534,44 €	7 684,95 €	
ORVITIS	1999	P		CAISSE DES DEPOTS ET CONSIGNATIONS	60 168,62 €	0,00 €	0,00	A	V	Livret A + 0,8	3,80%	V	Livret A + 0,8	1,55%	A-1		66,01 €	4 258,49 €	
DUON HABITAT	2004	P		CAISSE DES DEPOTS ET CONSIGNATIONS	267 139,91 €	188 961,80 €	22,25	A	V	Livret A + 0,7	2,95%	V	Livret A + 0,7	1,51%	A-1		3 364,99 €	8 978,80 €	
DUON HABITAT	2002	P		CAISSE DES DEPOTS ET CONSIGNATIONS	20 561,00 €	15 992,57 €	35,75	A	V	Livret A + 0,7	3,70%	V	Livret A + 0,7	1,45%	A-1		238,82 €	567,61 €	
DUON HABITAT	2004	P		CAISSE DES DEPOTS ET CONSIGNATIONS	4 965 079,27 €	3 652 439,83 €	22,25	A	V	Livret A	2,25%	V	Livret A	0,81%	A-1		37 830,62 €	140 621,97 €	
DUON HABITAT	2002	P		CAISSE DES DEPOTS ET CONSIGNATIONS	382 206,00 €	312 811,87 €	35,75	A	V	Livret A	3,00%	V	Livret A	0,75%	A-1		2 402,67 €	7 544,96 €	
DUON HABITAT	2003	P		CAISSE DES DEPOTS ET CONSIGNATIONS	13 867,00 €	11 108,05 €	38,00	A	V	Livret A + 0,7	3,70%	V	Livret A + 0,7	1,45%	A-1		194,97 €	360,98 €	
DUON HABITAT	2003	P		CAISSE DES DEPOTS ET CONSIGNATIONS	4 244,00 €	3 006,78 €	21,00	A	V	Livret A + 1,2	4,20%	V	Livret A + 1,2	1,94%	A-1		69,29 €	142,77 €	
DUON HABITAT	2003	P		CAISSE DES DEPOTS ET CONSIGNATIONS	40 108,00 €	32 636,98 €	36,00	A	V	Livret A + 1,2	4,20%	V	Livret A + 1,2	1,94%	A-1		740,30 €	1 013,07 €	
DUON HABITAT	2004	P		CAISSE DES DEPOTS ET CONSIGNATIONS	126 842,70 €	91 445,43 €	22,08	A	V	Livret A + 1,2	3,45%	V	Livret A + 1,2	1,97%	A-1		2 103,63 €	4 173,97 €	
DUON HABITAT	2004	P		CAISSE DES DEPOTS ET CONSIGNATIONS	32 351,03 €	26 367,43 €	37,08	A	V	Livret A + 1,2	3,45%	V	Livret A + 1,2	1,97%	A-1		597,75 €	803,04 €	
DUON HABITAT	2003	P		CAISSE DES DEPOTS ET CONSIGNATIONS	1 142 637,00 €	920 935,32 €	36,17	A	V	Livret A + 1,2	4,20%	V	Livret A + 1,2	1,89%	A-1		20 689,48 €	28 586,43 €	
DUON HABITAT	2003	P		CAISSE DES DEPOTS ET CONSIGNATIONS	55 275,00 €	38 787,78 €	21,25	A	V	Livret A + 1,2	4,20%	V	Livret A + 1,2	2,01%	A-1		893,85 €	1 841,78 €	
DUON HABITAT	2003	P		CAISSE DES DEPOTS ET CONSIGNATIONS	139 434,00 €	112 380,12 €	36,25	A	V	Livret A + 1,2	4,20%	V	Livret A + 1,2	2,01%	A-1		2 549,11 €	3 488,35 €	
DUON HABITAT	2003	P		CAISSE DES DEPOTS ET CONSIGNATIONS	24 501,00 €	20 553,70 €	36,92	A	V	Livret A + 0,7	2,95%	V	Livret A + 0,7	1,45%	A-1		305,92 €	613,24 €	
DUON HABITAT	2003	P		CAISSE DES DEPOTS ET CONSIGNATIONS	74 531,00 €	62 523,43 €	36,92	A	V	Livret A + 0,7	2,95%	V	Livret A + 0,7	1,45%	A-1		933,84 €	1 885,44 €	
DUON HABITAT	2005	P		CAISSE DES DEPOTS ET CONSIGNATIONS	2 300 698,49 €	1 775 873,31 €	23,50	A	V	Livret A + 0,25	2,50%	V	Livret A + 0,25	1,13%	A-1		22 887,40 €	63 118,74 €	

IV - ANNEXES																	IV	
ENGAGEMENTS HORS BILAN – ENGAGEMENTS DONNES ET RECUS																	B1.1	
EMPRUNTS GARANTIS PAR LA COMMUNE OU L'ETABLISSEMENT																		
B1.1 – ETAT DES EMPRUNTS GARANTIS PAR LA COMMUNE OU L'ETABLISSEMENT (art. L. 2313-1 6°, L. 5211-36 et L. 5711-1 du CGCT)																		
Désignation du bénéficiaire	Années de mobilisation et d'investissement de l'emprunt (1)	Objet de l'emprunt garanti	Organisme prêteur ou chef de file	Montant initial	Capital restant dû au 31/12/2016	Durée résiduelle	Périodicité des remboursements (2)	Taux initial				Taux à la date de vote du budget (6)			Catégorie d'emprunt (7)	Indices ou devises pour modifier l'emprunt	Annuité garantie au cours de l'exercice	
								Taux (3)	Index (4)	Taux actualisé (5)	Taux (8)	Index (4)	Niveau de taux					
														Année			Profil	
	2005	P	CAISSE DES DEPOTS ET CONSIGNATIONS	207 681,19 €	181 271,04 €	38,50	A	V	Livret A + 0,25	2,50%	V	Livret A + 0,25	1,12%	A-1		2 310,77 €	3 590,28 €	
	2005	P	CAISSE DES DEPOTS ET CONSIGNATIONS	1 394 888,41 €	1 076 681,87 €	23,50	A	V	Livret A + 0,25	2,50%	V	Livret A + 0,25	1,13%	A-1		13 938,87 €	38 267,83 €	
	2005	P	CAISSE DES DEPOTS ET CONSIGNATIONS	128 330,72 €	112 011,33 €	38,50	A	V	Livret A + 0,25	2,50%	V	Livret A + 0,25	1,12%	A-1		1 427,87 €	2 216,51 €	
	2005	P	CAISSE DES DEPOTS ET CONSIGNATIONS	57 401,29 €	43 852,33 €	23,50	A	V	Livret A + 0,7	2,95%	V	Livret A + 0,7	1,57%	A-1		777,85 €	1 803,48 €	
	2005	P	CAISSE DES DEPOTS ET CONSIGNATIONS	4 734,51 €	4 076,75 €	38,50	A	V	Livret A + 0,7	2,95%	V	Livret A + 0,7	1,57%	A-1		71,15 €	106,26 €	
	2006	P	CAISSE DES DEPOTS ET CONSIGNATIONS	463 378,71 €	370 111,50 €	24,25	A	V	Livret A + 0,25	2,50%	V	Livret A + 0,25	1,06%	A-1		4 783,22 €	12 546,31 €	
	2006	P	CAISSE DES DEPOTS ET CONSIGNATIONS	39 680,42 €	35 304,10 €	39,25	A	V	Livret A + 0,25	2,50%	V	Livret A + 0,25	1,06%	A-1		448,77 €	677,19 €	
	2006	P	CAISSE DES DEPOTS ET CONSIGNATIONS	1 352 766,50 €	1 080 466,50 €	24,25	A	V	Livret A + 0,25	2,50%	V	Livret A + 0,25	1,06%	A-1		13 983,82 €	36 627,12 €	
	2006	P	CAISSE DES DEPOTS ET CONSIGNATIONS	115 942,18 €	103 066,03 €	39,25	A	V	Livret A + 0,25	2,50%	V	Livret A + 0,25	1,06%	A-1		1 313,04 €	1 976,97 €	
	2006	P	CAISSE DES DEPOTS ET CONSIGNATIONS	74 789,78 €	59 324,08 €	24,25	A	V	Livret A + 0,7	2,95%	V	Livret A + 0,7	1,51%	A-1		1 048,28 €	2 339,62 €	
	2006	P	CAISSE DES DEPOTS ET CONSIGNATIONS	6 404,55 €	5 833,41 €	39,25	A	V	Livret A + 0,7	2,95%	V	Livret A + 0,7	1,51%	A-1		96,21 €	143,54 €	
	2005	P	CAISSE DES DEPOTS ET CONSIGNATIONS	123 228,69 €	98 145,11 €	23,33	A	V	Livret A + 1,2	3,45%	V	Livret A + 1,2	2,03%	A-1		2 197,87 €	3 757,96 €	
	2005	P	CAISSE DES DEPOTS ET CONSIGNATIONS	89 899,11 €	78 624,99 €	38,33	A	V	Livret A + 1,2	3,45%	V	Livret A + 1,2	2,03%	A-1		1 772,11 €	1 825,42 €	
	2004	P	CAISSE DES DEPOTS ET CONSIGNATIONS	64 616,00 €	49 030,42 €	22,33	A	V	Livret A + 1,2	3,45%	V	Livret A + 1,2	2,03%	A-1		1 122,88 €	2 000,28 €	
	2004	P	CAISSE DES DEPOTS ET CONSIGNATIONS	173 860,00 €	150 153,23 €	37,33	A	V	Livret A + 1,2	3,45%	V	Livret A + 1,2	2,03%	A-1		3 368,19 €	3 764,71 €	
	2004	P	CAISSE DES DEPOTS ET CONSIGNATIONS	5 026 478,29 €	2 838 306,02 €	11,25	T	V	Livret A	3,45%	V	Livret A	2,01%	A-1		69 900,04 €	204 605,03 €	
	2005	P	CAISSE DES DEPOTS ET CONSIGNATIONS	30 376,00 €	26 168,64 €	38,33	A	V	Livret A + 0,7	2,95%	V	Livret A + 0,7	1,53%	A-1		455,46 €	681,79 €	
	2006	P	CAISSE DES DEPOTS ET CONSIGNATIONS	14 040,51 €	11 225,71 €	24,42	A	V	Livret A + 1,15	3,40%	V	Livret A + 1,15	2,00%	A-1		250,48 €	423,32 €	
	2006	P	CAISSE DES DEPOTS ET CONSIGNATIONS	96 879,23 €	85 645,59 €	39,33	A	V	Livret A + 1,15	3,40%	V	Livret A + 1,15	1,86%	A-1		1 865,73 €	2 082,34 €	
	2005	P	CAISSE DES DEPOTS ET CONSIGNATIONS	13 785,00 €	10 539,97 €	23,42	A	V	Livret A + 0,7	2,95%	V	Livret A + 0,7	1,56%	A-1		186,53 €	432,48 €	
	2005	P	CAISSE DES DEPOTS ET CONSIGNATIONS	80 111,00 €	69 014,78 €	38,33	A	V	Livret A + 0,7	2,95%	V	Livret A + 0,7	1,53%	A-1		1 203,82 €	1 798,10 €	
	2006	P	CAISSE DES DEPOTS ET CONSIGNATIONS	212 673,86 €	188 013,29 €	39,33	A	V	Livret A + 1,15	3,40%	V	Livret A + 1,15	1,98%	A-1		4 139,85 €	4 528,43 €	

IV - ANNEXES																	IV		
ENGAGEMENTS HORS BILAN – ENGAGEMENTS DONNES ET RECUS																	B1.1		
EMPRUNTS GARANTIS PAR LA COMMUNE OU L'ETABLISSEMENT																			
B1.1 – ETAT DES EMPRUNTS GARANTIS PAR LA COMMUNE OU L'ETABLISSEMENT (art. L. 2313-1 6°, L. 5211-36 et L. 5711-1 du CGCT)																			
Désignation du bénéficiaire	Année de mobilisation et d'amortissement de l'emprunt (1)		Objet de l'emprunt garanti	Organisme prêteur ou chef de file	Montant initial	Capital restant dû au 31/12/2016	Durée résiduelle	Périodicité des remboursements (2)	Taux initial				Taux à la date de vote du budget (6)			Catégorie d'emprunt (7)	Indices ou devises pouvant modifier l'emprunt	Annuité garantie au cours de l'exercice	
									Taux (3)	Index (4)	Taux actuariel (5)	Taux (3)	Index (4)	Niveau de taux					
	Année	Profil																	
	2006	P		CAISSE DES DEPOTS ET CONSIGNATIONS	36 588,80 €	29 256,21 €	24,42	A	V	Livret A + 1,15	3,40%	V	Livret A + 1,15	2,00%	A-1		En intérêts (8)	En capital	
DIJON HABITAT																	652,73 €	1 103,15 €	
DIJON HABITAT	2006	P		CAISSE DES DEPOTS ET CONSIGNATIONS	28 958,22 €	22 803,04 €	24,42	A	V	Livret A + 0,7	2,85%	V	Livret A + 0,7	1,55%	A-1		402,94 €	890,31 €	
DIJON HABITAT	2006	P		CAISSE DES DEPOTS ET CONSIGNATIONS	69 445,18 €	60 639,65 €	38,33	A	V	Livret A + 0,7	2,95%	V	Livret A + 0,7	1,53%	A-1		1 057,14 €	1 545,11 €	
DIJON HABITAT	2005	P		CAISSE DES DEPOTS ET CONSIGNATIONS	10 528,00 €	9 069,76 €	38,33	A	V	Livret A + 0,7	2,95%	V	Livret A + 0,7	1,53%	A-1		159,20 €	236,31 €	
DIJON HABITAT	2005	P		CAISSE DES DEPOTS ET CONSIGNATIONS	10 306,00 €	8 860,24 €	38,33	A	V	Livret A + 0,7	2,95%	V	Livret A + 0,7	1,53%	A-1		154,90 €	231,36 €	
DIJON HABITAT	2005	P		CAISSE DES DEPOTS ET CONSIGNATIONS	68 636,00 €	59 389,31 €	38,33	A	V	Livret A + 0,7	2,95%	V	Livret A + 0,7	1,53%	A-1		1 035,82 €	1 547,33 €	
DIJON HABITAT	2007	P		CAISSE DES DEPOTS ET CONSIGNATIONS	32 849,23 €	30 650,26 €	40,75	A	V	Livret A + 1,15	4,15%	V	Livret A + 1,15	1,90%	A-1		591,69 €	491,22 €	
DIJON HABITAT	2007	P		CAISSE DES DEPOTS ET CONSIGNATIONS	350 031,25 €	298 179,16 €	25,75	A	V	Livret A + 1,15	4,15%	V	Livret A + 1,15	1,80%	A-1		5 832,74 €	8 907,12 €	
DIJON HABITAT	2006	P		CAISSE DES DEPOTS ET CONSIGNATIONS	15 668 000,00 €	8 032 763,14 €	14,08	A	V	Livret A + 1	3,00%	V	Livret A + 1	1,77%	A-1		169 763,07 €	455 380,51 €	
DIJON HABITAT	2005	P		CAISSE DES DEPOTS ET CONSIGNATIONS	8 001 900,16 €	5 290 895,53 €	13,87	A	F	Taux fixe à 3,45%	3,45%	F	Taux fixe à 3,45%	3,44%	A-1		182 555,43 €	280 321,22 €	
DIJON HABITAT	2008	P		CAISSE DES DEPOTS ET CONSIGNATIONS	620 003,66 €	510 832,37 €	28,42	A	V	Livret A + 0,65	4,15%	V	Livret A + 0,65	1,50%	A-1		8 739,01 €	18 804,35 €	
DIJON HABITAT	2008	P		CAISSE DES DEPOTS ET CONSIGNATIONS	132 083,15 €	117 590,84 €	41,42	A	V	Livret A + 0,65	4,15%	V	Livret A + 0,65	1,50%	A-1		1 987,94 €	2 880,59 €	
DIJON HABITAT	2008	P		CAISSE DES DEPOTS ET CONSIGNATIONS	343 838,70 €	285 656,63 €	31,42	A	V	Livret A + 1	4,50%	V	Livret A + 1	1,85%	A-1		6 091,28 €	8 907,31 €	
DIJON HABITAT	2008	P		CAISSE DES DEPOTS ET CONSIGNATIONS	255 923,11 €	229 619,93 €	41,42	A	V	Livret A + 1	4,50%	V	Livret A + 1	1,85%	A-1		4 700,35 €	5 397,77 €	
DIJON HABITAT	2008	P		CAISSE DES DEPOTS ET CONSIGNATIONS	633 728,38 €	544 924,11 €	31,42	A	V	Livret A + 1	4,50%	V	Livret A + 1	1,85%	A-1		11 226,82 €	16 417,05 €	
DIJON HABITAT	2008	P		CAISSE DES DEPOTS ET CONSIGNATIONS	134 621,37 €	120 785,31 €	41,42	A	V	Livret A + 1	4,50%	V	Livret A + 1	1,85%	A-1		2 472,49 €	2 839,35 €	
DIJON HABITAT	2008	P		CAISSE DES DEPOTS ET CONSIGNATIONS	1 540 481,40 €	1 304 182,89 €	26,50	A	V	Livret A + 0,65	4,15%	V	Livret A + 0,65	1,52%	A-1		22 147,70 €	38 102,10 €	
DIJON HABITAT	2008	P		CAISSE DES DEPOTS ET CONSIGNATIONS	151 871,72 €	139 269,27 €	41,50	A	V	Livret A + 0,65	4,15%	V	Livret A + 0,65	1,52%	A-1		2 335,88 €	2 287,11 €	
DIJON HABITAT	2008	P		CAISSE DES DEPOTS ET CONSIGNATIONS	2 555 719,94 €	2 100 253,82 €	26,83	A	V	Livret A + 0,65	4,65%	V	Livret A + 0,65	1,40%	A-1		30 551,10 €	82 981,61 €	
DIJON HABITAT	2008	P		CAISSE DES DEPOTS ET CONSIGNATIONS	331 172,45 €	294 072,70 €	41,83	A	V	Livret A + 0,65	4,85%	V	Livret A + 0,65	1,40%	A-1		4 228,62 €	7 871,67 €	
DIJON HABITAT	2008	P		CAISSE DES DEPOTS ET CONSIGNATIONS	795 169,39 €	653 458,75 €	26,83	A	V	Livret A + 0,65	4,85%	V	Livret A + 0,65	1,40%	A-1		9 508,57 €	25 725,00 €	
DIJON HABITAT	2008	P		CAISSE DES DEPOTS ET CONSIGNATIONS	207 339,26 €	184 111,97 €	41,83	A	V	Livret A + 0,65	4,65%	V	Livret A + 0,65	1,40%	A-1		2 647,44 €	4 960,68 €	

IV - ANNEXES		IV
ENGAGEMENTS HORS BILAN – ENGAGEMENTS DONNES ET RECUS EMPRUNTS GARANTIS PAR LA COMMUNE OU L'ETABLISSEMENT		B1.1

B1.1 – ETAT DES EMPRUNTS GARANTIS PAR LA COMMUNE OU L'ETABLISSEMENT (art. L. 2313-1 6°, L. 5211-36 et L. 5711-1 du CGCT)

Désignation du bénéficiaire	Année de mobilisation et profil d'amortissement de l'emprunt (1)		Objet de l'emprunt garanti	Organisme prêteur ou chef de file	Montant initial	Capital restant dû au 31/12/2016	Durée résiduelle	Périodicité des remboursements (2)	Taux initial				Taux à la suite de vote du budget (4)			Catégorie d'emprunt (7)	Indices ou devises pouvant modifier l'emprunt	Annuité garantie au cours de l'exercice	
	Année	Profil							Taux (3)	Index (4)	Taux actué (6)	Taux (3)	Index (4)	Niveau de taux	En intérêts (8)			En capital	
				CAISSE DES DEPOTS ET CONSIGNATIONS	4 570 000,00 €	2 487 098,15 €	5,92	A	F	Taux fixe à 2,81%	3,15%	F	Taux fixe à 2,81%	2,80%	A-1		80 377,13 €	373 299,85 €	
	DIJON HABITAT			CAISSE DES DEPOTS ET CONSIGNATIONS	6 204,69 €	372,33 €	2,82	A	F	Taux fixe à 0%	0,00%	F	Taux fixe à 0%	0,00%	A-1		0,00 €	124,09 €	
	DIJON HABITAT			CAISSE DES DEPOTS ET CONSIGNATIONS	27 639,01 €	1 594,38 €	1,82	A	F	Taux fixe à 1%	1,00%	F	Taux fixe à 1%	1,00%	A-1		23,80 €	785,34 €	
	DIJON HABITAT			CAISSE DES DEPOTS ET CONSIGNATIONS	92 384,10 €	8 644,74 €	1,82	A	F	Taux fixe à 3,6%	3,60%	F	Taux fixe à 3,6%	3,59%	A-1		458,75 €	4 099,43 €	
	DIJON HABITAT			CAISSE DES DEPOTS ET CONSIGNATIONS	15 659,51 €	3 154,19 €	6,82	A	F	Taux fixe à 1,2%	1,20%	F	Taux fixe à 1,2%	1,20%	A-1		43,00 €	429,49 €	
	DIJON HABITAT			CAISSE DES DEPOTS ET CONSIGNATIONS	33 890,40 €	8 624,83 €	6,82	A	F	Taux fixe à 1%	1,00%	F	Taux fixe à 1%	1,00%	A-1		75,34 €	909,27 €	
	DIJON HABITAT			CAISSE DES DEPOTS ET CONSIGNATIONS	44 408,40 €	6 096,69 €	2,82	A	F	Taux fixe à 3,6%	3,60%	F	Taux fixe à 3,6%	3,59%	A-1		287,14 €	1 889,55 €	
	DIJON HABITAT			CAISSE DES DEPOTS ET CONSIGNATIONS	43 234,54 €	5 925,85 €	2,82	A	F	Taux fixe à 3,6%	3,60%	F	Taux fixe à 3,6%	3,59%	A-1		279,56 €	1 839,59 €	
	DIJON HABITAT			CAISSE DES DEPOTS ET CONSIGNATIONS	295 202,28 €	17 028,52 €	1,07	A	F	Taux fixe à 1%	1,00%	F	Taux fixe à 1%	1,00%	A-1		254,17 €	8 387,99 €	
	DIJON HABITAT			CAISSE DES DEPOTS ET CONSIGNATIONS	6 402,88 €	1 301,65 €	6,07	A	F	Taux fixe à 1,2%	1,20%	F	Taux fixe à 1,2%	1,20%	A-1		17,75 €	177,22 €	
	DIJON HABITAT			CAISSE DES DEPOTS ET CONSIGNATIONS	359 755,84 €	49 623,80 €	2,07	A	F	Taux fixe à 3,6%	3,60%	F	Taux fixe à 3,6%	3,59%	A-1		2 341,04 €	15 405,21 €	
	DIJON HABITAT			CAISSE DES DEPOTS ET CONSIGNATIONS	239 040,06 €	6 928,62 €	0,32	A	F	Taux fixe à 1%	1,00%	F	Taux fixe à 1%	1,00%	A-1		137,89 €	6 860,10 €	
	DIJON HABITAT			CAISSE DES DEPOTS ET CONSIGNATIONS	414 646,09 €	23 918,45 €	1,32	A	F	Taux fixe à 1%	1,00%	F	Taux fixe à 1%	1,00%	A-1		357,00 €	11 781,93 €	
	DIJON HABITAT			CAISSE DES DEPOTS ET CONSIGNATIONS	243 262,90 €	27 788,32 €	3,32	A	F	Taux fixe à 1%	1,00%	F	Taux fixe à 1%	1,00%	A-1		345,64 €	6 775,99 €	
	DIJON HABITAT			CAISSE DES DEPOTS ET CONSIGNATIONS	130 989,44 €	14 964,24 €	3,32	A	F	Taux fixe à 1%	1,00%	F	Taux fixe à 1%	1,00%	A-1		186,13 €	3 649,94 €	
	DIJON HABITAT			CAISSE DES DEPOTS ET CONSIGNATIONS	258 742,64 €	29 670,87 €	3,32	A	F	Taux fixe à 1%	1,00%	F	Taux fixe à 1%	1,00%	A-1		369,08 €	7 235,02 €	
	DIJON HABITAT			CAISSE DES DEPOTS ET CONSIGNATIONS	26 297,46 €	2 975,88 €	3,32	A	F	Taux fixe à 1%	1,00%	F	Taux fixe à 1%	1,00%	A-1		37,02 €	725,64 €	
	DIJON HABITAT			CAISSE DES DEPOTS ET CONSIGNATIONS	389 462,16 €	19 020,21 €	0,32	A	F	Taux fixe à 3,6%	3,60%	F	Taux fixe à 3,6%	3,60%	A-1		1 345,89 €	16 359,23 €	
	DIJON HABITAT			CAISSE DES DEPOTS ET CONSIGNATIONS	1 413 339,59 €	67 285,49 €	0,32	A	F	Taux fixe à 3,6%	3,60%	F	Taux fixe à 3,6%	3,60%	A-1		4 791,09 €	64 956,81 €	
	DIJON HABITAT			CAISSE DES DEPOTS ET CONSIGNATIONS	370 909,46 €	17 660,56 €	0,32	A	F	Taux fixe à 3,6%	3,60%	F	Taux fixe à 3,6%	3,60%	A-1		1 249,47 €	17 046,91 €	
	DIJON HABITAT			CAISSE DES DEPOTS ET CONSIGNATIONS	9 253,66 €	1 621,95 €	5,32	A	F	Taux fixe à 1,2%	1,20%	F	Taux fixe à 1,2%	1,20%	A-1		22,57 €	259,21 €	
	DIJON HABITAT			CAISSE DES DEPOTS ET CONSIGNATIONS	14 177,76 €	2 484,92 €	5,32	A	F	Taux fixe à 1,2%	1,20%	F	Taux fixe à 1,2%	1,20%	A-1		34,58 €	397,15 €	

IV - ANNEXES										IV
ENGAGEMENTS HORS BILAN – ENGAGEMENTS DONNES ET RECUS EMPRUNTS GARANTIS PAR LA COMMUNE OU L'ETABLISSEMENT										B1.1

B1.1 – ETAT DES EMPRUNTS GARANTIS PAR LA COMMUNE OU L'ETABLISSEMENT (art. L. 2313-1 6°, L. 5211-36 et L. 5711-1 du CGCT)																			
Designation du bénéficiaire	Année de mobilisation et d'amortissement de l'emprunt (1)		Objet de l'emprunt garanti	Organisme prêteur ou chef de file	Montant initial	Capital restant dû au 31/12/2016	Durée résiduelle	Périodicité des remboursements (2)	Taux initial				Taux à la date de vote du budget (6)			Catégorie d'emprunt (7)	Indices ou devises pouvant modifier l'emprunt	Annuité garantie au cours de l'exercice	
	Année	Profil							Taux (3)	Index (4)	Taux actualisé (5)	Taux (3)	Index (4)	Niveau de taux	En intérêts (8)			En capital	
										F	Taux fixe à 1%	1,00%	F	Taux fixe à 1%	1,00%	A-1		55,69 €	672,05 €
DUJON HABITAT		1978	P	CAISSE DES DEPOTS ET CONSIGNATIONS	25 093,11 €	4 896,42 €	6,32	A	F	Taux fixe à 1%	1,00%	F	Taux fixe à 1%	1,00%	A-1				
		1989	P	CAISSE DES DEPOTS ET CONSIGNATIONS	95 458,70 €	6 583,35 €	1,25	A	F	Taux fixe à 0%	0,00%	F	Taux fixe à 0%	0,00%	A-1			0,00 €	3 261,68 €
DUJON HABITAT		1975	P	CAISSE DES DEPOTS ET CONSIGNATIONS	34 087,60 €	3 857,34 €	3,57	A	F	Taux fixe à 1%	1,00%	F	Taux fixe à 1%	1,00%	A-1			47,98 €	940,61 €
		1976	P	CAISSE DES DEPOTS ET CONSIGNATIONS	5 503,41 €	628,58 €	3,57	A	F	Taux fixe à 1%	1,00%	F	Taux fixe à 1%	1,00%	A-1			7,82 €	153,30 €
DUJON HABITAT		1977	P	CAISSE DES DEPOTS ET CONSIGNATIONS	35 688,31 €	5 998,36 €	5,57	A	F	Taux fixe à 1%	1,00%	F	Taux fixe à 1%	1,00%	A-1			69,64 €	965,37 €
		1978	P	CAISSE DES DEPOTS ET CONSIGNATIONS	11 982,49 €	1 121,25 €	1,57	A	F	Taux fixe à 3,6%	3,60%	F	Taux fixe à 3,6%	3,59%	A-1			59,50 €	531,59 €
DUJON HABITAT		1988	P	CAISSE DES DEPOTS ET CONSIGNATIONS	4 086 700,81 €	1 780 659,82 €	8,93	A	V	Livret A + 1,3	5,80%	V	Livret A + 1,3	5,42%	A-1			105 629,08 €	151 475,52 €
		1991	P	CAISSE DES DEPOTS ET CONSIGNATIONS	351 445,28 €	162 341,78 €	9,17	A	V	Livret A + 1,3	5,80%	V	Livret A + 1,3	2,09%	A-1			4 094,92 €	15 688,14 €
DUJON HABITAT		1991	P	CAISSE DES DEPOTS ET CONSIGNATIONS	845 674,01 €	436 769,97 €	9,17	A	V	Livret A + 1,3	5,80%	V	Livret A + 1,3	2,09%	A-1			11 017,11 €	42 234,83 €
		1991	P	CAISSE DES DEPOTS ET CONSIGNATIONS	1 015 410,69 €	482 749,34 €	9,75	A	V	Livret A + 1,3	5,80%	V	Livret A + 1,3	2,05%	A-1			10 429,17 €	45 980,24 €
DUJON HABITAT		1986	P	CAISSE DES DEPOTS ET CONSIGNATIONS	260 047,53 €	91 425,92 €	6,87	A	V	Livret A + 0,52	4,94%	V	Livret A + 0,52	3,72%	A-1			4 308,71 €	10 566,80 €
		1986	P	CAISSE DES DEPOTS ET CONSIGNATIONS	667 726,70 €	234 755,02 €	6,87	A	V	Livret A + 0,52	4,94%	V	Livret A + 0,52	3,72%	A-1			11 058,41 €	27 132,47 €
DUJON HABITAT		1986	P	CAISSE DES DEPOTS ET CONSIGNATIONS	1 330 879,92 €	467 902,10 €	6,87	A	V	Livret A + 0,52	4,94%	V	Livret A + 0,52	3,72%	A-1			22 041,06 €	54 079,11 €
		1987	P	CAISSE DES DEPOTS ET CONSIGNATIONS	2 029 492,79 €	800 376,88 €	7,50	A	V	Livret A + 0,52	4,94%	V	Livret A + 0,52	3,54%	A-1			37 037,39 €	79 748,23 €
DUJON HABITAT		1987	P	CAISSE DES DEPOTS ET CONSIGNATIONS	782 245,09 €	300 608,78 €	7,50	A	V	Livret A + 0,52	4,94%	V	Livret A + 0,52	3,54%	A-1			13 810,85 €	29 576,58 €
		1987	P	CAISSE DES DEPOTS ET CONSIGNATIONS	1 832 403,85 €	722 650,28 €	7,67	A	V	Livret A + 0,52	4,94%	V	Livret A + 0,52	3,27%	A-1			32 162,38 €	71 100,79 €
DUJON HABITAT		1987	P	CAISSE DES DEPOTS ET CONSIGNATIONS	507 655,23 €	200 205,46 €	7,75	A	V	Livret A + 0,52	4,94%	V	Livret A + 0,52	3,47%	A-1			8 910,37 €	19 698,00 €
		1988	P	CAISSE DES DEPOTS ET CONSIGNATIONS	565 356,52 €	240 566,45 €	8,08	A	V	Livret A + 0,52	4,94%	V	Livret A + 0,52	3,39%	A-1			11 062,82 €	20 464,28 €
DUJON HABITAT		1998	P	CAISSE DES DEPOTS ET CONSIGNATIONS	712 241,81 €	308 525,19 €	8,17	A	V	Livret A + 0,52	4,94%	V	Livret A + 0,52	2,65%	A-1			13 805,83 €	28 245,35 €
		1988	P	CAISSE DES DEPOTS ET CONSIGNATIONS	1 841 785,36 €	797 815,00 €	8,25	A	V	Livret A + 0,52	4,94%	V	Livret A + 0,52	2,81%	A-1			35 700,48 €	67 867,82 €
DUJON HABITAT		1989	P	CAISSE DES DEPOTS ET CONSIGNATIONS	92 134,85 €	42 647,14 €	9,92	A	V	Livret A + 0,52	4,94%	V	Livret A + 0,52	2,07%	A-1			1 006,96 €	4 028,78 €
		1991	P	CAISSE DES DEPOTS ET CONSIGNATIONS	35 977,97 €	16 956,12 €	9,87	A	V	Livret A + 1,3	5,80%	V	Livret A + 1,3	2,05%	A-1			369,53 €	1 629,52 €

IV - ANNEXES		IV
ENGAGEMENTS HORS BILAN – ENGAGEMENTS DONNES ET RECUS EMPRUNTS GARANTIS PAR LA COMMUNE OU L'ETABLISSEMENT		B1.1

B1.1 – ETAT DES EMPRUNTS GARANTIS PAR LA COMMUNE OU L'ETABLISSEMENT (art. L. 2313-1 6°, L. 5211-36 et L. 5711-1 du CGCT)

Designation du bénéficiaire	Année de mobilisation et d'amortissement de l'emprunt (*)		Objet de l'emprunt garanti	Organisme prêteur ou chef de file	Montant initial	Capital restant au au 31/12/2016	Durée résiduelle	Périodicité des remboursements (2)	Taux initial				Taux à la date de vote du budget (5)		Indices ou devises pouvant modifier l'emprunt	Amortissement garanti au cours de l'exercice	
	Année	Profil							Taux (3)	Index (4)	Taux actualisé (6)	Taux (3)	Index (4)	Niveau de taux		En intérêts (8)	En capital
DUON HABITAT	1991	P		CAISSE DES DEPOTS ET CONSIGNATIONS	40 343,75 €	18 403,94 €	9,67	A	V	Livret A + 1,3	5,80%	V	Livret A + 1,3	2,05%	A-1	414,78 €	1 829,07 €
DUON HABITAT	1991	P		CAISSE DES DEPOTS ET CONSIGNATIONS	140 557,89 €	76 785,36 €	11,67	A	V	Livret A + 1,3	5,80%	V	Livret A + 1,3	4,75%	A-1	3 924,86 €	4 502,29 €
DUON HABITAT	1992	P		CAISSE DES DEPOTS ET CONSIGNATIONS	20 275,72 €	10 061,92 €	10,08	A	V	Livret A + 1,3	5,80%	V	Livret A + 1,3	2,07%	A-1	251,74 €	883,00 €
DUON HABITAT	1992	P		CAISSE DES DEPOTS ET CONSIGNATIONS	19 616,37 €	9 634,85 €	10,08	A	V	Livret A + 1,3	5,80%	V	Livret A + 1,3	2,07%	A-1	246,05 €	863,09 €
DUON HABITAT	1992	P		CAISSE DES DEPOTS ET CONSIGNATIONS	18 596,79 €	9 229,62 €	10,08	A	V	Livret A + 1,3	5,80%	V	Livret A + 1,3	2,07%	A-1	230,91 €	809,97 €
DUON HABITAT	1992	P		CAISSE DES DEPOTS ET CONSIGNATIONS	18 257,29 €	9 060,17 €	10,08	A	V	Livret A + 1,3	5,80%	V	Livret A + 1,3	2,07%	A-1	226,67 €	795,10 €
DUON HABITAT	1993	P		CAISSE DES DEPOTS ET CONSIGNATIONS	1 966 312,13 €	1 040 117,47 €	11,08	A	V	Livret A + 1,3	5,80%	V	Livret A + 1,3	2,07%	A-1	25 844,33 €	83 549,12 €
DUON HABITAT	1992	P		CAISSE DES DEPOTS ET CONSIGNATIONS	21 952,66 €	10 747,96 €	10,42	A	V	Livret A + 1,3	5,80%	V	Livret A + 1,3	2,16%	A-1	269,90 €	943,22 €
DUON HABITAT	1992	P		CAISSE DES DEPOTS ET CONSIGNATIONS	186 597,60 €	91 357,66 €	10,42	A	V	Livret A + 1,3	5,80%	V	Livret A + 1,3	2,16%	A-1	2 285,82 €	8 017,37 €
DUON HABITAT	1992	P		CAISSE DES DEPOTS ET CONSIGNATIONS	35 977,97 €	17 614,71 €	10,42	A	V	Livret A + 1,3	5,80%	V	Livret A + 1,3	2,16%	A-1	440,69 €	1 545,83 €
DUON HABITAT	1993	P		CAISSE DES DEPOTS ET CONSIGNATIONS	1 316 431,43 €	661 597,40 €	11,50	A	V	Livret A + 1,3	5,80%	V	Livret A + 1,3	2,18%	A-1	16 936,00 €	54 750,41 €
DUON HABITAT	1993	P		CAISSE DES DEPOTS ET CONSIGNATIONS	325 028,48 €	166 245,15 €	11,83	A	V	Livret A + 1,3	5,80%	V	Livret A + 1,3	2,05%	A-1	3 690,80 €	13 793,89 €
DUON HABITAT	1993	P		CAISSE DES DEPOTS ET CONSIGNATIONS	44 210,22 €	22 931,55 €	11,25	A	V	Livret A + 1,3	5,80%	V	Livret A + 1,3	2,11%	A-1	669,60 €	1 842,01 €
DUON HABITAT	1994	P		CAISSE DES DEPOTS ET CONSIGNATIONS	940 366,76 €	503 636,19 €	12,58	A	V	Livret A + 1,3	5,80%	V	Livret A + 1,3	2,05%	A-1	11 120,71 €	38 637,64 €
DUON HABITAT	1993	P		CAISSE DES DEPOTS ET CONSIGNATIONS	13 266,76 €	6 801,01 €	11,67	A	V	Livret A + 1,3	5,80%	V	Livret A + 1,3	2,05%	A-1	150,99 €	564,30 €
DUON HABITAT	1993	P		CAISSE DES DEPOTS ET CONSIGNATIONS	15 019,89 €	7 682,34 €	11,75	A	V	Livret A + 1,3	5,80%	V	Livret A + 1,3	2,05%	A-1	170,55 €	637,43 €
DUON HABITAT	1993	P		CAISSE DES DEPOTS ET CONSIGNATIONS	42 098,19 €	21 532,32 €	11,75	A	V	Livret A + 1,3	5,80%	V	Livret A + 1,3	2,05%	A-1	479,03 €	1 785,61 €
DUON HABITAT	1993	P		CAISSE DES DEPOTS ET CONSIGNATIONS	12 758,61 €	6 525,76 €	11,75	A	V	Livret A + 1,3	5,80%	V	Livret A + 1,3	2,05%	A-1	144,89 €	541,46 €
DUON HABITAT	1993	P		CAISSE DES DEPOTS ET CONSIGNATIONS	29 470,22 €	15 073,38 €	11,75	A	V	Livret A + 1,3	5,80%	V	Livret A + 1,3	2,05%	A-1	334,64 €	1 250,69 €
DUON HABITAT	1995	P		CAISSE DES DEPOTS ET CONSIGNATIONS	1 462 484,34 €	827 740,72 €	13,25	A	V	Livret A + 1,3	5,80%	V	Livret A + 1,3	2,11%	A-1	20 345,89 €	56 862,84 €
DUON HABITAT	1995	P		CAISSE DES DEPOTS ET CONSIGNATIONS	1 127 014,45 €	638 465,14 €	13,50	A	V	Livret A + 1,3	5,80%	V	Livret A + 1,3	2,18%	A-1	15 644,40 €	43 723,18 €
DUON HABITAT	1994	P		CAISSE DES DEPOTS ET CONSIGNATIONS	37 302,91 €	19 896,40 €	12,75	A	V	Livret A + 1,3	5,80%	V	Livret A + 1,3	2,05%	A-1	441,14 €	1 532,70 €

IV - ANNEXES										IV
ENGAGEMENTS HORS BILAN – ENGAGEMENTS DONNES ET RECUS										B1.1
EMPRUNTS GARANTIS PAR LA COMMUNE OU L'ETABLISSEMENT										

B1.1 – ETAT DES EMPRUNTS GARANTIS PAR LA COMMUNE OU L'ETABLISSEMENT (art. L. 2313-1 6°, L. 5211-36 et L. 5711-1 du CGCT)																		
Désignation du bénéficiaire	Année de mobilisation et profil d'amortissement de l'emprunt (1)		Objet de l'emprunt garanti	Organisme prêteur ou chef de file	Montant initial	Capital restant dû au 31/12/2016	Durée résiduelle	Périodicité des versements (2)	Taux initial				Taux à la date de vote du budget (6)		Catégorie d'emprunt (7)	Indices ou devises devant modifier l'emprunt	Annuité garantie au cours de l'exercice	
									Taux (3)	index (4)	Taux actualisé (5)	Taux (3)	index (4)	Niveau de taux				
	Année	Profil															En intérêts (8)	En capital
	1994	P		CAISSE DES DEPOTS ET CONSIGNATIONS	36 089,34 €	19 335,67 €	12,75	A	V	Livret A + 1,3	5,80%	V	Livret A + 1,3	2,05%	A-1		426,78 €	1 482,79 €
	1994	P		CAISSE DES DEPOTS ET CONSIGNATIONS	60 242,67 €	32 277,22 €	12,75	A	V	Livret A + 1,3	5,80%	V	Livret A + 1,3	2,05%	A-1		712,43 €	2 475,24 €
	1994	P		CAISSE DES DEPOTS ET CONSIGNATIONS	26 678,58 €	14 294,03 €	12,83	A	V	Livret A + 1,3	5,80%	V	Livret A + 1,3	2,05%	A-1		315,50 €	1 098,16 €
	1995	P		CAISSE DES DEPOTS ET CONSIGNATIONS	7 562,54 €	4 362,62 €	13,00	A	V	Livret A + 1,3	5,80%	V	Livret A + 1,3	2,04%	A-1		107,23 €	298,70 €
	1995	P		CAISSE DES DEPOTS ET CONSIGNATIONS	333 686,66 €	187 887,43 €	13,33	A	V	Livret A + 1,3	5,80%	V	Livret A + 1,3	2,13%	A-1		4 620,74 €	12 914,09 €
	1996	P		CAISSE DES DEPOTS ET CONSIGNATIONS	2 223 537,35 €	1 142 918,72 €	11,42	A	V	Livret A + 1,3	4,80%	V	Livret A + 1,3	2,18%	A-1		28 398,69 €	91 806,79 €
	1995	P		CAISSE DES DEPOTS ET CONSIGNATIONS	51 187,10 €	29 112,49 €	13,58	A	V	Livret A + 0,8	4,80%	V	Livret A + 0,8	1,55%	A-1		463,15 €	2 058,28 €
	1995	P		CAISSE DES DEPOTS ET CONSIGNATIONS	83 690,16 €	36 330,20 €	13,58	A	V	Livret A + 0,8	4,80%	V	Livret A + 0,8	1,55%	A-1		602,93 €	2 568,58 €
	1995	P		CAISSE DES DEPOTS ET CONSIGNATIONS	72 483,11 €	41 216,46 €	13,58	A	V	Livret A + 0,8	4,80%	V	Livret A + 0,8	1,55%	A-1		684,02 €	2 914,04 €
	1995	P		CAISSE DES DEPOTS ET CONSIGNATIONS	1 189 102,33 €	412 625,65 €	3,58	A	F	Taux fixe à 6,5%	6,50%	F	Taux fixe à 6,5%	6,49%	A-1		32 273,65 €	93 981,99 €
	1995	P		CAISSE DES DEPOTS ET CONSIGNATIONS	46 808,56 €	26 616,98 €	13,58	A	V	Livret A + 0,8	4,80%	V	Livret A + 0,8	1,55%	A-1		441,73 €	1 891,85 €
	1996	P		CAISSE DES DEPOTS ET CONSIGNATIONS	2 148 931,80 €	1 093 827,10 €	11,83	A	V	Livret A + 1,3	4,80%	V	Livret A + 1,3	2,05%	A-1		24 284,00 €	80 758,31 €
	1996	P		CAISSE DES DEPOTS ET CONSIGNATIONS	2 165 044,91 €	1 102 028,82 €	11,83	A	V	Livret A + 1,3	4,80%	V	Livret A + 1,3	2,05%	A-1		24 468,09 €	91 438,83 €
	1995	P		CAISSE DES DEPOTS ET CONSIGNATIONS	54 896,89 €	30 626,18 €	13,92	A	V	Livret A + 1,3	5,80%	V	Livret A + 1,3	2,04%	A-1		672,61 €	2 184,10 €
	1996	P		CAISSE DES DEPOTS ET CONSIGNATIONS	23 476,21 €	11 649,97 €	11,33	A	V	Livret A + 0,8	4,30%	V	Livret A + 0,8	1,64%	A-1		227,02 €	982,12 €
	1996	P		CAISSE DES DEPOTS ET CONSIGNATIONS	774 441,01 €	0,00 €	0,00	A	V	Livret A + 1,3	4,80%	V	Livret A + 1,3	2,04%	A-1		1 106,60 €	53 980,30 €
	1996	P		CAISSE DES DEPOTS ET CONSIGNATIONS	14 483,88 €	7 116,69 €	11,58	A	V	Livret A + 0,8	4,30%	V	Livret A + 0,8	1,55%	A-1		119,71 €	606,70 €
	1986	P		CAISSE DES DEPOTS ET CONSIGNATIONS	50 370,37 €	24 749,64 €	11,58	A	V	Livret A + 0,8	4,30%	V	Livret A + 0,8	1,55%	A-1		416,32 €	2 109,92 €
	1997	P		CAISSE DES DEPOTS ET CONSIGNATIONS	249 875,53 €	131 969,44 €	12,17	A	V	Livret A + 0,8	4,30%	V	Livret A + 0,8	1,59%	A-1		2 599,83 €	10 065,50 €
	1986	P		CAISSE DES DEPOTS ET CONSIGNATIONS	107 769,25 €	59 790,19 €	13,25	A	V	Livret A + 0,8	4,30%	V	Livret A + 0,8	1,61%	A-1		1 152,50 €	4 237,42 €
	1999	P		CAISSE DES DEPOTS ET CONSIGNATIONS	289 226,88 €	165 665,10 €	14,92	A	V	Livret A + 0,8	3,05%	V	Livret A + 0,8	1,55%	A-1		2 744,55 €	11 402,35 €
	2000	P		CAISSE DES DEPOTS ET CONSIGNATIONS	193 395,31 €	116 231,15 €	15,33	A	V	Livret A + 0,8	3,05%	V	Livret A + 0,8	1,63%	A-1		2 222,35 €	7 232,67 €

IV - ANNEXES

IV

ENGAGEMENTS HORS BILAN – ENGAGEMENTS DONNES ET RECUS
EMPRUNTS GARANTIS PAR LA COMMUNE OU L'ETABLISSEMENT

B1.1

B1.1 – ETAT DES EMPRUNTS GARANTIS PAR LA COMMUNE OU L'ETABLISSEMENT (art. L. 2313-1 6°, L. 5211-38 et L. 5711-1 du CGCT)

Bilan d'Etat des Emprunts Garantis par la Commune ou l'Etablissement (Art. L. 2319-10, L. 92-1300 et L. 97-111 du 00/11/97)																			
Désignation du bénéficiaire	Année de mobilisation et d'amortissement de l'emprunt (1)		Objet de l'emprunt garanti	Organisme prêteur ou chef de file	Montant initial	Capital restant dû au 31/12/2016	Durée résiduelle	Périodicité des remboursements (2)	Taux initial				Taux à la date de vote du budget (6)			Catégorie d'emprunt (7)	Indices ou devises pouvant modifier l'emprunt	Annuités garanties au cours de l'exercice	
	Année	Profil							Taux (3)	Index (4)	Taux actualisé (5)	Index (5)	Niveau de taux	En intérêts (8)	En capital				
	2000	P		CAISSE DES DEPOTS ET CONSIGNATIONS	808 282,03 €	485 767,87 €	15,33	A	V	Livret A + 0,8	3,05%	V	Livret A + 0,8	1,63%	A-1		9 287,62 €	30 227,71 €	
	1999	P		CAISSE DES DEPOTS ET CONSIGNATIONS	87 551,47 €	48 036,04 €	14,17	A	V	Livret A + 0,8	3,80%	V	Livret A + 0,8	1,58%	A-1		924,69 €	3 335,52 €	
	2001	P		CAISSE DES DEPOTS ET CONSIGNATIONS	188 744,46 €	120 367,67 €	16,08	A	V	Livret A + 0,8	3,80%	V	Livret A + 0,8	1,57%	A-1		2 300,55 €	7 440,64 €	
	1999	P		CAISSE DES DEPOTS ET CONSIGNATIONS	36 862,18 €	20 224,11 €	14,50	A	V	Livret A + 0,8	3,80%	V	Livret A + 0,8	1,68%	A-1		389,31 €	1 404,32 €	
	1999	P		CAISSE DES DEPOTS ET CONSIGNATIONS	34 316,28 €	18 827,31 €	14,50	A	V	Livret A + 0,8	3,80%	V	Livret A + 0,8	1,68%	A-1		362,42 €	1 307,33 €	
	1998	P		CAISSE DES DEPOTS ET CONSIGNATIONS	1 242 813,58 €	91 354,81 €	0,92	A	V	Livret A + 1,3	4,30%	V	Livret A + 1,3	2,04%	A-1		3 749,22 €	91 533,85 €	
	1999	P		CAISSE DES DEPOTS ET CONSIGNATIONS	1 263 844,01 €	132 919,34 €	1,17	A	V	Livret A + 1,3	4,30%	V	Livret A + 1,3	2,11%	A-1		6 302,40 €	91 097,81 €	
	1999	P		CAISSE DES DEPOTS ET CONSIGNATIONS	479 804,89 €	68 811,01 €	1,42	A	V	Livret A + 1,3	4,30%	V	Livret A + 1,3	2,18%	A-1		2 370,85 €	34 289,38 €	
	1998	P		CAISSE DES DEPOTS ET CONSIGNATIONS	557 056,18 €	76 255,18 €	1,67	A	V	Livret A + 1,3	4,30%	V	Livret A + 1,3	2,05%	A-1		2 347,49 €	38 258,88 €	
	1999	P		CAISSE DES DEPOTS ET CONSIGNATIONS	743 907,96 €	238 290,84 €	4,17	A	V	Livret A + 1,3	4,30%	V	Livret A + 1,3	2,10%	A-1		6 588,84 €	47 606,40 €	
	1998	P		CAISSE DES DEPOTS ET CONSIGNATIONS	186 478,84 €	60 153,69 €	4,67	A	V	Livret A + 1,3	4,30%	V	Livret A + 1,3	2,05%	A-1		1 482,11 €	12 144,12 €	
	1998	P		CAISSE DES DEPOTS ET CONSIGNATIONS	893 070,54 €	273 421,20 €	4,67	A	V	Livret A + 1,3	4,30%	V	Livret A + 1,3	2,05%	A-1		6 736,73 €	55 199,62 €	
	1998	P		CAISSE DES DEPOTS ET CONSIGNATIONS	306 884,55 €	93 955,33 €	4,67	A	V	Livret A + 1,3	4,30%	V	Livret A + 1,3	2,05%	A-1		2 314,83 €	18 988,17 €	
	1998	P		CAISSE DES DEPOTS ET CONSIGNATIONS	1 066 512,00 €	335 708,55 €	4,92	A	V	Livret A + 1,3	4,30%	V	Livret A + 1,3	2,04%	A-1		8 271,35 €	67 774,10 €	
	1999	P		CAISSE DES DEPOTS ET CONSIGNATIONS	678 632,63 €	148 552,28 €	2,42	A	V	Livret A + 1,3	4,30%	V	Livret A + 1,3	2,47%	A-1		5 751,59 €	48 084,08 €	
	1998	P		CAISSE DES DEPOTS ET CONSIGNATIONS	2 030 520,20 €	425 308,83 €	2,92	A	V	Livret A + 1,3	4,30%	V	Livret A + 1,3	2,04%	A-1		11 639,93 €	142 482,85 €	
	1998	P		CAISSE DES DEPOTS ET CONSIGNATIONS	115 852,88 €	24 286,39 €	2,92	A	V	Livret A + 1,3	4,30%	V	Livret A + 1,3	2,04%	A-1		684,12 €	8 130,04 €	
	1998	P		CAISSE DES DEPOTS ET CONSIGNATIONS	409 138,98 €	106 896,31 €	3,67	A	V	Livret A + 1,3	4,30%	V	Livret A + 1,3	2,05%	A-1		2 743,11 €	28 914,25 €	
	1998	P		CAISSE DES DEPOTS ET CONSIGNATIONS	1 472 726,91 €	384 783,33 €	3,92	A	V	Livret A + 1,3	4,30%	V	Livret A + 1,3	2,04%	A-1		9 874,10 €	96 980,36 €	
	2001	P		CAISSE DES DEPOTS ET CONSIGNATIONS	1 108 881,76 €	714 318,97 €	16,50	A	V	Livret A + 0,8	3,80%	V	Livret A + 0,8	1,68%	A-1		13 580,57 €	40 879,43 €	
	1999	P		CAISSE DES DEPOTS ET CONSIGNATIONS	2 972 755,84 €	438 385,87 €	1,33	A	V	Livret A + 1,3	3,80%	V	Livret A + 1,3	2,15%	A-1		15 027,62 €	215 008,91 €	
	2000	P		CAISSE DES DEPOTS ET CONSIGNATIONS	55 387,08 €	34 052,74 €	15,33	A	V	Livret A + 0,8	3,05%	V	Livret A + 0,8	1,63%	A-1		650,23 €	2 071,11 €	

IV - ANNEXES										IV
ENGAGEMENTS HORS BILAN – ENGAGEMENTS DONNES ET RECUS										B1.1
EMPRUNTS GARANTIS PAR LA COMMUNE OU L'ETABLISSEMENT										

B1.1 – ETAT DES EMPRUNTS GARANTIS PAR LA COMMUNE OU L'ETABLISSEMENT (art. L. 2313-1 6°, L. 521-1-36 et L. 5711-1 du CGCT)

Designation du bénéficiaire	Année de mobilisation et d'amortissement de l'emprunt (1)		Objet de l'emprunt garanti	Organisme prêteur ou chef de file	Montant initial	Capital restant dû au 31/12/2016	Durée résiduelle	Périodicité des remboursements (5)	Taux initial				Taux à la date de vote du budget (6)			Calendrier d'apurement (7)	Indicateurs de devises pouvant modifier l'emprunt	Annuité garantie au cours de l'exercice	
	Année	Profil							Taux (3)	Index (4)	Taux appliqué (8)	Niveau de taux	Index (4)	Taux (3)	Niveau de taux			En intérêts (8)	En capital
DIJON HABITAT	2000	P		CAISSE DES DEPOTS ET CONSIGNATIONS	159 766,57 €	130 840,56 €	33,33	A	V	Livret A + 0,8	3,05%	V	Livret A + 0,8	V	1,63%	A-1		2 423,75 €	3 812,16 €
DIJON HABITAT	1999	P		CAISSE DES DEPOTS ET CONSIGNATIONS	331 877,29 €	0,00 €	0,00	A	V	Livret A + 1,3	3,80%	V	Livret A + 1,3	V	2,04%	A-1		517,59 €	25 247,92 €
DIJON HABITAT	2000	P		CAISSE DES DEPOTS ET CONSIGNATIONS	18 914,98 €	9 630,45 €	15,83	A	V	Livret A + 0,7	3,70%	V	Livret A + 0,7	V	1,45%	A-1		149,20 €	659,10 €
DIJON HABITAT	2000	P		CAISSE DES DEPOTS ET CONSIGNATIONS	57 842,20 €	43 487,87 €	33,83	A	V	Livret A + 0,7	3,70%	V	Livret A + 0,7	V	1,45%	A-1		653,88 €	1 614,68 €
DIJON HABITAT	2001	P		CAISSE DES DEPOTS ET CONSIGNATIONS	1 044 434,01 €	323 806,02 €	9,50	A	V	Livret A	3,00%	V	Livret A	V	0,88%	A-1		3 544,50 €	30 643,61 €
DIJON HABITAT	2001	P		CAISSE DES DEPOTS ET CONSIGNATIONS	28 373,20 €	21 843,92 €	34,75	A	V	Livret A + 0,7	3,70%	V	Livret A + 0,7	V	1,45%	A-1		325,26 €	787,58 €
DIJON HABITAT	2001	P		CAISSE DES DEPOTS ET CONSIGNATIONS	12 112,68 €	7 716,99 €	19,75	A	V	Livret A + 0,7	3,70%	V	Livret A + 0,7	V	1,45%	A-1		118,20 €	434,55 €
DIJON HABITAT	2001	P		CAISSE DES DEPOTS ET CONSIGNATIONS	40 265,60 €	30 715,82 €	34,75	A	V	Livret A + 0,7	3,70%	V	Livret A + 0,7	V	1,45%	A-1		461,59 €	1 117,69 €
DIJON HABITAT	1984			CAISSE D'EPARGNE DE DIJON	1 088 031,54 €	452 236,04 €	4,00	T	F	F	8,40%	F	F	F	8,40%	A-1		44 419,20 €	70 342,81 €
DIJON HABITAT	1998			CAISSE D'EPARGNE DE DIJON	838 469,59 €	141 974,56 €	2,00	T	F	F	5,85%	F	F	F	5,85%	A-1		12 419,59 €	65 016,56 €
DIJON HABITAT				CREDIT FONCIER DE FRANCE	1 060 795,10 €	727 541,85 €	15,00	T	R	R	5,20%	R	R	R	5,20%	A-1		17 850,60 €	44 375,84 €
Société Est Métropoles (ex-SEMAAD)	2005	P		CAISSE DES DEPOTS ET CONSIGNATIONS	160 000,00 €	101 726,58 €	13,08	A	V	Livret A + 0,25	2,50%	V	Livret A + 0,25	V	1,02%	A-1		1 354,22 €	6 611,42 €
Société Est Métropoles (ex-SEMAAD)	2005	P		CAISSE DES DEPOTS ET CONSIGNATIONS	238 800,00 €	147 289,59 €	13,58	A	V	Livret A + 0,7	3,45%	V	Livret A + 0,7	V	1,45%	A-1		2 287,30 €	11 144,91 €
VILLEO	2002	P		CAISSE DES DEPOTS ET CONSIGNATIONS	94 726,00 €	73 264,33 €	35,58	A	V	Livret A + 0,7	3,70%	V	Livret A + 0,7	V	1,45%	A-1		1 100,25 €	2 615,05 €
VILLEO	2002	P		CAISSE DES DEPOTS ET CONSIGNATIONS	270 000,00 €	135 872,16 €	10,58	A	V	Livret A + 1,2	4,20%	V	Livret A + 1,2	V	1,95%	A-1		2 898,89 €	12 778,74 €
VILLEO	2004	P		CAISSE DES DEPOTS ET CONSIGNATIONS	100 000,00 €	40 049,25 €	7,25	A	V	Livret A + 0,25	2,50%	V	Livret A + 0,25	V	1,07%	A-1		843,63 €	5 441,00 €
VILLEO	2004	P		CAISSE DES DEPOTS ET CONSIGNATIONS	43 000,00 €	37 922,27 €	37,75	A	V	Livret A + 0,7	2,95%	V	Livret A + 0,7	V	1,45%	A-1		560,87 €	744,38 €
VILLEO	2005	P		CAISSE DES DEPOTS ET CONSIGNATIONS	130 000,00 €	118 038,75 €	38,17	A	V	Livret A + 1,15	3,40%	V	Livret A + 1,15	V	1,94%	A-1		2 578,12 €	1 922,25 €
VILLEO	2005	P		CAISSE DES DEPOTS ET CONSIGNATIONS	70 000,00 €	62 148,60 €	38,25	A	V	Livret A + 0,7	2,95%	V	Livret A + 0,7	V	1,51%	A-1		1 075,52 €	1 117,27 €
VILLEO	2005	P		CAISSE DES DEPOTS ET CONSIGNATIONS	110 670,00 €	101 551,55 €	38,67	A	V	Livret A + 1,2	3,20%	V	Livret A + 1,2	V	1,95%	A-1		2 013,98 €	1 728,49 €
VILLEO	2005	P		CAISSE DES DEPOTS ET CONSIGNATIONS	5 100,00 €	4 478,72 €	38,75	A	V	Livret A + 0,65	2,65%	V	Livret A + 0,65	V	1,40%	A-1		64,40 €	121,21 €
VILLEO	2008	P		CAISSE DES DEPOTS ET CONSIGNATIONS	4 159 094,86 €	3 459 769,40 €	16,33	A	V	Livret A + 1,3	4,80%	V	Livret A + 1,3	V	2,13%	A-1		82 574,80 €	134 787,13 €

IV - ANNEXES																	IV		
ENGAGEMENTS HORS BILAN – ENGAGEMENTS DONNES ET RECUS																	B1.1		
EMPRUNTS GARANTIS PAR LA COMMUNE OU L'ETABLISSEMENT																			
B1.1 – ETAT DES EMPRUNTS GARANTIS PAR LA COMMUNE OU L'ETABLISSEMENT (art. L. 2313-1 6°, L. 5211-36 et L. 5711-1 du CGCT)																			
Désignation du bénéficiaire	Année de mobilisation et d'amortissement de l'emprunt (1)		Objet de l'emprunt garanti	Organisme prêteur ou chef de file	Montant initial	Capital restant dû au 31/12/2016	Durée résiduelle (2)	Périodicité des remboursements (3)	Taux initial				Taux à la date de vote du budget (6)			Catégorie d'emprunt (7)	Indices ou devises portant monnaie l'emprunt	Annuité garantie au cours de l'exercice	
									Taux (3)	Index (4)	Taux actuariel (5)	Taux (3)	Index (4)	Niveau de taux					
	Année	Profil													En indexés (8)			En capital	
VILLEO	1972	P		CAISSE DES DEPOTS ET CONSIGNATIONS	304 898,00 €	8 837,64 €	0,90	A	F	Taux fixe à 1%	1,00%	F	Taux fixe à 1%	1,00%	A-1		175,88 €	8 750,13 €	
VILLEO	2010	P		CAISSE DES DEPOTS ET CONSIGNATIONS	2 713 955,99 €	2 313 853,13 €	22,25	A	V	Livret A + 1,2	2,45%	V	Livret A + 1,2	2,01%	A-1		52 591,73 €	76 679,97 €	
VILLEO	2010	P		CAISSE DES DEPOTS ET CONSIGNATIONS	645 034,66 €	585 551,99 €	37,25	A	V	Livret A + 1,2	2,45%	V	Livret A + 1,2	2,01%	A-1		13 321,41 €	9 966,62 €	
VILLEO	2010	P		CAISSE DES DEPOTS ET CONSIGNATIONS	22 075,90 €	18 739,37 €	23,75	A	V	Livret A + 0,7	2,45%	V	Livret A + 0,7	1,45%	A-1		281,13 €	648,99 €	
VILLEO	2010	P		CAISSE DES DEPOTS ET CONSIGNATIONS	100 614,80 €	92 177,23 €	38,75	A	V	Livret A + 0,7	2,45%	V	Livret A + 0,7	1,45%	A-1		1 361,93 €	1 749,18 €	
VILLEO	2014	P		CAISSE DES DEPOTS ET CONSIGNATIONS	2 720 864,67 €	2 566 558,83 €	26,25	A	V	Livret A + 1,15	2,15%	V	Livret A + 1,15	1,96%	A-1		56 850,58 €	77 654,30 €	
VILLEO	2014	P		CAISSE DES DEPOTS ET CONSIGNATIONS	99 075,92 €	93 490,71 €	26,25	A	V	Livret A + 1,2	2,20%	V	Livret A + 1,2	2,01%	A-1		2 118,83 €	2 810,74 €	
VILLEO	2014	P		CAISSE DES DEPOTS ET CONSIGNATIONS	53 301,60 €	50 340,63 €	27,25	A	V	Livret A + 1	2,00%	V	Livret A + 1	1,81%	A-1		1 036,59 €	1 488,86 €	
VILLEO	2014	P		CAISSE DES DEPOTS ET CONSIGNATIONS	105 119,22 €	89 001,05 €	9,00	A	V	Livret A + 0,65	1,65%	V	Livret A + 0,65	1,40%	A-1		1 602,58 €	8 125,03 €	
VILLEO	2014	P		CAISSE DES DEPOTS ET CONSIGNATIONS	356 558,02 €	287 836,84 €	8,08	A	V	Livret A + 1,21	2,21%	V	Livret A + 1,21	1,98%	A-1		7 239,29 €	29 628,72 €	
VILLEO	2014	P		CAISSE DES DEPOTS ET CONSIGNATIONS	971 139,99 €	912 730,46 €	17,08	A	V	Livret A + 0,77	1,77%	V	Livret A + 0,77	3,95%	A-1		39 056,68 €	29 958,71 €	
VILLEO	2014	P		CAISSE DES DEPOTS ET CONSIGNATIONS	4 757 594,70 €	4 493 205,83 €	18,17	A	V	Livret A + 1,21	2,21%	V	Livret A + 1,21	3,75%	A-1		177 585,98 €	135 607,15 €	
VILLEO	2014	P		CAISSE DES DEPOTS ET CONSIGNATIONS	874 849,78 €	827 267,20 €	28,25	A	V	Livret A + 0,87	1,87%	V	Livret A + 0,87	1,86%	A-1		15 917,06 €	23 912,53 €	
VILLEO	2014	P		CAISSE DES DEPOTS ET CONSIGNATIONS	788 891,77 €	713 247,99 €	17,17	A	V	Livret A + 1,21	2,21%	V	Livret A + 1,21	3,89%	A-1		29 207,50 €	23 411,06 €	
VILLEO	2014	P		CAISSE DES DEPOTS ET CONSIGNATIONS	104 595,23 €	92 541,33 €	12,00	A	V	Livret A + 1,2	2,20%	V	Livret A + 1,2	1,94%	A-1		2 169,94 €	6 092,53 €	
VILLEO	1975	P		CAISSE DES DEPOTS ET CONSIGNATIONS	109 199,23 €	12 357,23 €	3,07	A	F	Taux fixe à 1%	1,00%	F	Taux fixe à 1%	1,00%	A-1		153,70 €	3 013,22 €	
VILLEO	1989	P		CAISSE DES DEPOTS ET CONSIGNATIONS	3 627,97 €	0,00 €	0,00	A	F	Taux fixe à 2%	2,00%	F	Taux fixe à 2%	2,02%	A-1		3,48 €	171,73 €	
VILLEO	1972	P		CAISSE DES DEPOTS ET CONSIGNATIONS	378 701,52 €	10 918,82 €	0,57	A	F	Taux fixe à 1%	1,00%	F	Taux fixe à 1%	1,00%	A-1		217,30 €	10 810,78 €	
VILLEO	1993	P		CAISSE DES DEPOTS ET CONSIGNATIONS	1 841 315,10 €	792 332,07 €	8,42	A	V	Livret A + 1,3	5,30%	V	Livret A + 1,3	2,16%	A-1		20 185,41 €	85 294,48 €	
VILLEO	1992	P		CAISSE DES DEPOTS ET CONSIGNATIONS	135 679,02 €	53 846,29 €	7,42	A	V	Livret A + 1,3	5,80%	V	Livret A + 1,3	2,16%	A-1		1 388,77 €	6 535,21 €	
VILLEO	1998	P		CAISSE DES DEPOTS ET CONSIGNATIONS	548 816,46 €	76 020,37 €	1,58	A	V	Livret A + 1,3	4,30%	V	Livret A + 1,3	2,05%	A-1		2 328,29 €	37 554,75 €	
VILLEO	1998	P		CAISSE DES DEPOTS ET CONSIGNATIONS	51 832,66 €	6 827,55 €	1,92	A	V	Livret A + 1,3	4,30%	V	Livret A + 1,3	2,04%	A-1		209,64 €	3 388,95 €	

IV - ANNEXES										IV
ENGAGEMENTS HORS BILAN – ENGAGEMENTS DONNES ET RECUS										B1.1
EMPRUNTS GARANTIS PAR LA COMMUNE OU L'ETABLISSEMENT										

B1.1 – ETAT DES EMPRUNTS GARANTIS PAR LA COMMUNE OU L'ETABLISSEMENT (art. L. 2313-1 6° L. 5211-36 et L. 5711-1 du CGCT)

Désignation du bénéficiaire	Année de mobilisation et d'amortissement de l'emprunt (1)		Objet de l'emprunt garanti	Organisme prêteur ou chef de file	Montant initial	Capital restant dû au 31/12/2016	Durée résiduelle	Périodicité des remboursements (2)	Taux initial				Taux à la date de vote du budget (6)			Catégorie d'emprunt (7)	Indices ou devises pouvant modifier l'emprunt	Annuité garantie au cours de l'exercice	
	Année	Profil							Taux (3)	Index (4)	Taux actuariel (5)	Taux (3)	Index (4)	Niveau de taux					
VILLEO	2000	P		CASSE DES DEPOTS ET CONSIGNATIONS	109 763,29 €	67 471,81 €	15,50	A	V	Livret A + 0,8	3,05%	V	Livret A + 0,8	1,68%	A-1		1 289,36 €	4 103,68 €	
VILLEO	2001	P		CASSE DES DEPOTS ET CONSIGNATIONS	12 195,92 €	7 347,87 €	16,08	A	V	Livret A + 0,7	3,70%	V	Livret A + 0,7	1,47%	A-1		132,89 €	457,33 €	
VILLEO	2005	P	aménagement d'une structure éducative	CASSE D'EPARGNE DE DIJON	370 000,00 €	223 945,04 €	14,33	A	R	euribor 12 mois + 0,35	2,586%	R	euribor 12 mois + 0,35	2,586%	A-1	EURIBOR12M	1 297,63 €	20 099,51 €	
TOTAL GENERAL					259 361 390,17 €	152 339 556,38 €											3 849 587,47 €	10 580 383,60 €	

(1) Indiquer C pour aménagement local, P pour aménagement global, F pour à fin, X pour autres (à préciser).
(2) Indiquer la périodicité des remboursements A : annuelle, M : mensuelle, B : bimestrielle, T : trimestrielle, X : autre.
(3) Type de taux (variable) : F : fixe, V : variable simple, D : complexe (c'est-à-dire au taux variable qui s'est peu ou pas soustrait d'un taux annuel de référence et d'une marge exprimée en point de pourcentage).
(4) Indiquer le type d'index (ex. EURIBOR 3 mois...).
(5) Taux annuel, hors frais de gestion.
(6) Taux hors opérations de couverture éventuelles. Pour les emprunts à taux variable, indiquer le niveau à la date de vote du budget.
(7) Catégorie d'emprunt hors opération de couverture. Exemple A-1 (cf. la classification des emprunts suivant la typologie de la circulaire GCB 101077C du 25 juin 2010 sur les produits financiers offerts aux collectivités territoriales).
(8) Il s'agit des intérêts dus au titre du contrat initial et capitalisés à l'article 6811 « Interêts réglés à l'échéance » (intérêts décaissés).

IV - ANNEXES	IV
ENGAGEMENTS HORS BILAN CALCUL DU RATIO D'ENDETTEMENT RELATIF AUX GARANTIES D'EMPRUNT	B1.2

B1.2 – CALCUL DU RATIO D'ENDETTEMENT RELATIF AUX GARANTIES D'EMPRUNT ⁽⁴⁾

Calcul du ratio de l'article L. 2252-1 du CGCT	Valeur en euros	
Total des annuités déjà garanties à échoir dans l'exercice (1)	A	14 429 971 €
Total des premières annuités entières des nouvelles garanties de l'exercice (1)	B	
Annuité nette de la dette de l'exercice (2)	C	16 663 733 €
Provisions pour garanties d'emprunts	D	
Total des annuités d'emprunts garantis de l'exercice	I = A + B + C - D	31 093 704 €
Recettes réelles de fonctionnement	II	223 121 382 €
Part des garanties d'emprunt accordées au titre de l'exercice en % (3)	I / II	13,94%

(1) Hors opérations visées par l'article L. 2252-2 du CGCT.

(2) Cf. définition de l'article D. 1511-30 du CGCT.

(3) Les garanties d'emprunt accordées au titre d'un exercice ne doivent pas représenter plus de 50 % des recettes réelles de fonctionnement de ce même exercice.

(4) Les différentes données de l'annexe (annuité de la dette, recettes réelles de fonctionnement) correspondent aux données du seul budget principal.

IV - ANNEXES	IV
ENGAGEMENTS HORS BILAN – ENGAGEMENTS DONNES ET RECUS LISTE DES CONCOURS ATTRIBUES A DES TIERS	B1.7

B1.7 – LISTE DES CONCOURS ATTRIBUES A DES TIERS EN NATURE OU EN SUBVENTIONS

(article L.2313-1 du CGCT)

Noms des bénéficiaires	Montant du fonds de concours ou de la subvention 2016	Prestations en nature
PERSONNES DE DROIT PRIVÉ		
<u>Associations</u>		
Ecoles sous contrat d'association (maternelle)	314 041,00	-
Ecoles sous contrat d'association (élémentaire)	725 337,00	-
Ecoles sous contrat simple	1 433,25	-
Aide aux vacances	5 079,00	-
<u>Entreprises</u>		
<u>Personnes physiques</u>		
<u>Autres</u>		
Sous total subventions autres bénéficiaires de droit privé	1 045 890,25	
TOTAL CONCOURS ATTRIBUES A DES TIERS	19 847 735,54	52 585,18

IV - ANNEXES	IV
ENGAGEMENTS HORS BILAN – ENGAGEMENTS DONNES ET RECUS	B1.7
LISTE DES CONCOURS ATTRIBUES A DES TIERS	

B1.7 – LISTE DES CONCOURS ATTRIBUES A DES TIERS EN NATURE OU EN SUBVENTIONS

(article L.2313-1 du CGCT)

Noms des bénéficiaires	Montant du fonds de concours ou de la subvention 2016	Prestations en nature 2016
PERSONNES DE DROIT PUBLIC		
<u>Etat</u>		
Académie de Dijon – Rectorat	-	985,06
Circonscription de Gendarmerie de Dijon	-	100,08
Consulat Général d'Algérie	-	840,00
Consulat Général du Maroc	-	1 714,64
Direction Départementale de la Sécurité Publique	-	363,82
Direction Départementale des Territoires de Côte d'Or	-	882,89
Pôle Emploi DRA Bourgogne	-	170,40
Préfecture de Côte d'Or	-	510,14
URSSAF de Bourgogne	-	18,96
<u>Régions</u>		
Agence Régionale de Santé de Bourgogne (ARS)	-	1 220,00
Conseil Régional de Bourgogne	-	3 361,22
<u>Départements</u>		
<u>Communes</u>		
Mairie de Besançon	20 000,00	-
Mairie de Chevigny S'-Sauveur (entretien des bassins SMD)	-	504,00
Mairie de Saint Apollinaire (entretien des bassins SMD)	400,93	619,20
Mairie de Sennecey les Dijon (entretien des bassins SMD)	485,96	-
Mairie de Quetigny (entretien des bassins SMD)	3 717,54	-
Mairie de Longvic	-	6 667,36
Mairie de Marsannay la Côte	-	2 212,08
Mairie de Nuits Saint Georges	-	1 470,00
<u>Etablissements publics</u>		
Centre Communal d'Action Sociale (CCAS)	7 747 688,54	6 284,14
Centre Hospitalier Universitaire	-	1 900,56
Communauté Urbaine du Grand Dijon (carte culture)	70 000,00	-
Grand Dijon Habitat	175 911,00	291,50
EPCAPA (gestion des EHPAD)	550 000,00	-
ORVITIS	-	974,50
Régie autonome de l'Opéra-Dijon	6 520 000,00	-
Régie autonome de la Vapeur	1 036 637,00	-
SPLAAD (ANRU Fontaine d'Ouche)	1 618 110,00	-
<u>Autres</u>		
Caisse d'Allocations Familiales (CAF)	935 864,00	222,00
Caffé Così (Fisac)	8 000,00	-
CARSAT Bourgogne France Comté CRAM	-	108,00
CFA La Noue	-	324,00
Collège Champollion	-	34,08
Collège Clos de Pouilly	-	212,51
Collège Gaston Bachelard	-	2 094,18
Collège Gaston Roupnel	-	1 894,26
Collège Le Parc	-	2 821,25
Collège Marcelle Pardé	-	1 633,53
Collège Montchapet	-	605,88
Collège Saint François de Sales	-	705,06
Ecole Supérieure de Commerce	-	2 948,91
La Poste	-	117,12
Le P'tit Bistrot (fisac)	5 320,00	-
Lycée Hippolyte Fontaine	-	2 591,97
Lycée Montchapet	-	244,80
Lycée Simone Weil	700,00	489,60
Lycée Les Arcades	-	387,14
Lycée Carnot (accueil élèves tchèques)	3 420,90	185,39
Lycée Charles de Gaulle	-	3 874,95
Pisarnassomar (fisac)	3 298,00	-
Pizzeria des Halles (fisac)	8 931,42	-
Sarl Lugano	61 000,00	-
Fondation Nationale des Sciences Politiques	32 360,00	-
SNCF	-	2 238,38
Sous total subventions personnes de droit public	18 801 845,29	52 585,18

SUBVENTIONS ET PRESTATIONS EN NATURE ACCORDEES EN 2016

Nom de l'association	SUBVENTIONS ACCORDÉES EN 2016	PRESTATIONS EN NATURE																	TOTAL PRESTATION			
		P01c-051-Titulaire de la Fontaine d'Ouche	P05c-341- Stade park	P05c-053-La Minauderie	P05c-383- Enfance- Education	P04m-021-Musée des Beaux-arts	P05c-045-Titulaire des feuillants	P05c-045-Titulaire ASSOCIATIVE	P05m-127-VIE	P05c-023-Musée archéologique	P05c-458- Restauration	P05c-340- Patinoire	P05c-350- Base nautique	P07c-070- Jardin des sciences	ppp/750- Loyers charges	P05c-001- Culture direction	P05c-333- Piscines municipales	P04m-026-Musée Vie bourguignonne		702c-10- Affaires Généralist	P05c-300- Sports secrétariat	P05c-321- Péda des sports
1REME SECTION DES MEDAILLES MILITAIRES 26000 COUVERTS	0,00 € 35 000,00 €	0,00 € 0,00 €	0,00 € 0,00 €	0,00 € 0,00 €	0,00 € 0,00 €	0,00 € 0,00 €	1 390,00 € 0,00 €	0,00 € 0,00 €	0,00 € 0,00 €	0,00 € 0,00 €	0,00 € 0,00 €	0,00 € 0,00 €	0,00 € 0,00 €	0,00 € 0,00 €	5 814,67 €	0,00 € 13 200,00 €	0,00 € 0,00 €	0,00 € 0,00 €	216,00 € 0,00 €	0,00 € 0,00 €	0,00 € 0,00 €	
ACADEMIE DE BILLARD DIJON BOURGOGNE	23 190,00 €	0,00 €	0,00 €	0,00 €	0,00 €	0,00 €	0,00 €	0,00 €	0,00 €	0,00 €	0,00 €	0,00 €	0,00 €	0,00 €	19 468,98 €	0,00 €	0,00 €	0,00 €	94,60 €	0,00 €	0,00 €	
ACADEMIE DE DIJON REGENTAT	0,00 €	0,00 €	0,00 €	0,00 €	0,00 €	0,00 €	0,00 €	0,00 €	0,00 €	0,00 €	0,00 €	0,00 €	0,00 €	0,00 €	0,00 €	0,00 €	0,00 €	0,00 €	0,00 €	0,00 €	290,00 €	
ACADEMIE DES ARTS, LETTRES ET BIELLES LETTRES DE DIJON	3 000,00 €	0,00 €	0,00 €	0,00 €	0,00 €	0,00 €	0,00 €	0,00 €	0,00 €	0,00 €	0,00 €	0,00 €	0,00 €	0,00 €	0,00 €	0,00 €	0,00 €	826,00 €	627,32 €	0,00 €	0,00 €	
ACADEMIE DES SPORTS DE GLACE DIJON BOURGOGNE	19 000,00 €	0,00 €	0,00 €	0,00 €	0,00 €	0,00 €	0,00 €	0,00 €	0,00 €	0,00 €	0,00 €	0,00 €	0,00 €	0,00 €	427,71 €	0,00 €	0,00 €	0,00 €	2 489,38 €	3 135,35 €	0,00 €	
ACADEMIE DU JEU D ECHecs PHILIDOR	0,00 €	0,00 €	0,00 €	0,00 €	0,00 €	0,00 €	0,00 €	0,00 €	0,00 €	0,00 €	0,00 €	0,00 €	0,00 €	0,00 €	0,00 €	0,00 €	0,00 €	0,00 €	234,00 €	0,00 €	0,00 €	
ACADEMIE SPORTS GLACE DIJON	0,00 €	0,00 €	0,00 €	0,00 €	0,00 €	0,00 €	0,00 €	0,00 €	0,00 €	0,00 €	0,00 €	0,00 €	0,00 €	0,00 €	0,00 €	0,00 €	0,00 €	0,00 €	0,00 €	0,00 €	0,00 €	
ACCUEIL DES FAMILLES DE FRANCAIS INCAPABLEES	800,00 €	0,00 €	0,00 €	0,00 €	0,00 €	0,00 €	81,80 €	0,00 €	0,00 €	0,00 €	0,00 €	0,00 €	0,00 €	0,00 €	0,00 €	0,00 €	0,00 €	0,00 €	0,00 €	0,00 €	0,00 €	
ACCUEIL DES VILLES FRANCAISES DIJON	600,00 €	0,00 €	0,00 €	0,00 €	0,00 €	0,00 €	102,90 €	0,00 €	0,00 €	0,00 €	0,00 €	0,00 €	0,00 €	0,00 €	7 664,81 €	0,00 €	0,00 €	0,00 €	0,00 €	0,00 €	0,00 €	
ACCUEIL RECHERCHE ECOUTE ADOLESCENT ADOCAGE	7 000,00 € 88 700,00 €	0,00 € 0,00 €	0,00 € 0,00 €	0,00 € 0,00 €	0,00 € 0,00 €	0,00 € 0,00 €	0,00 € 0,00 €	0,00 € 0,00 €	0,00 € 0,00 €	0,00 € 0,00 €	0,00 € 0,00 €	0,00 € 0,00 €	0,00 € 0,00 €	0,00 € 0,00 €	0,00 € 7 302,87 €	0,00 € 0,00 €	0,00 € 0,00 €	0,00 € 0,00 €	0,00 € 2 280,00 €	0,00 € 0,00 €	0,00 € 0,00 €	
ACODEGE CENTRE CER IMPACTE ACTIONS CONTRE LES VIOLENCES SUR LES ENFANTS LIEES AU TRAVAIL	0,00 €	0,00 €	0,00 €	0,00 €	0,00 €	0,00 €	0,00 €	0,00 €	0,00 €	0,00 €	0,00 €	0,00 €	0,00 €	0,00 €	0,00 €	0,00 €	0,00 €	0,00 €	0,00 €	0,00 €	0,00 €	
ACTIONS DE SOLIDARITE ET D AIDE AU DEVELOPPEMENT PAR LE SPORT	0,00 €	0,00 €	0,00 €	0,00 €	0,00 €	0,00 €	0,00 €	0,00 €	0,00 €	0,00 €	0,00 €	0,00 €	0,00 €	0,00 €	0,00 €	0,00 €	0,00 €	0,00 €	0,00 €	0,00 €	0,00 €	
AD KANIERA 1 000 000 000 000 000 ADEFAPE COTE D'OR ADEFAPE RADIO DIJON	2 000,00 € 1 000,00 € 0,00 €	0,00 € 0,00 € 0,00 €	0,00 € 0,00 € 0,00 €	0,00 € 0,00 € 0,00 €	0,00 € 0,00 € 0,00 €	0,00 € 0,00 € 0,00 €	0,00 € 0,00 € 86,70 €	0,00 € 0,00 € 0,00 €	0,00 € 0,00 € 0,00 €	0,00 € 0,00 € 0,00 €	0,00 € 0,00 € 0,00 €	0,00 € 0,00 € 0,00 €	0,00 € 0,00 € 0,00 €	0,00 € 0,00 € 0,00 €	0,00 € 0,00 € 0,00 €	0,00 € 0,00 € 0,00 €	0,00 € 0,00 € 0,00 €	0,00 € 0,00 € 0,00 €	0,00 € 0,00 € 0,00 €	0,00 € 0,00 € 0,00 €	0,00 € 0,00 € 0,00 €	
CAMPUS ADH 21 AMIS DE L' HUMANITE	4 200,00 € 0,00 €	0,00 € 0,00 €	0,00 € 0,00 €	0,00 € 0,00 €	0,00 € 0,00 €	0,00 € 0,00 €	0,00 € 0,00 €	0,00 € 0,00 €	0,00 € 0,00 €	0,00 € 0,00 €	0,00 € 0,00 €	0,00 € 0,00 €	0,00 € 0,00 €	0,00 € 0,00 €	0,00 € 0,00 €	0,00 € 0,00 €	0,00 € 0,00 €	0,00 € 0,00 €	0,00 € 18,00 €	0,00 € 0,00 €	0,00 € 0,00 €	
AERO CLUB DE LA COTE D'OR AFFARI ESTERI	0,00 € 4 000,00 € 4 000,00 €	0,00 € 0,00 € 0,00 €	0,00 € 0,00 € 0,00 €	0,00 € 0,00 € 0,00 €	0,00 € 0,00 € 0,00 €	0,00 € 0,00 € 0,00 €	0,00 € 0,00 € 0,00 €	0,00 € 0,00 € 0,00 €	0,00 € 0,00 € 0,00 €	0,00 € 0,00 € 0,00 €	0,00 € 0,00 € 0,00 €	0,00 € 0,00 € 0,00 €	0,00 € 0,00 € 0,00 €	0,00 € 0,00 € 0,00 €	0,00 € 0,00 € 0,00 €	0,00 € 0,00 € 0,00 €	0,00 € 0,00 € 0,00 €	0,00 € 6 683,63 € 0,00 €	0,00 € 0,00 € 0,00 €	0,00 € 0,00 € 0,00 €	0,00 € 0,00 € 0,00 €	
AFRIQUE FOOTBALL DIJONNAIS AGD CPA LA NOUE AGEAC	3 400,00 € 0,00 € 0,00 € 0,00 €	0,00 € 0,00 € 0,00 € 0,00 €	0,00 € 0,00 € 0,00 € 0,00 €	0,00 € 0,00 € 0,00 € 0,00 €	0,00 € 0,00 € 0,00 € 0,00 €	0,00 € 0,00 € 0,00 € 0,00 €	0,00 € 0,00 € 0,00 € 244,80 €	0,00 € 0,00 € 0,00 € 0,00 €	0,00 € 0,00 € 0,00 € 0,00 €	0,00 € 0,00 € 0,00 € 0,00 €	0,00 € 0,00 € 0,00 € 0,00 €	0,00 € 0,00 € 0,00 € 0,00 €	0,00 € 0,00 € 0,00 € 0,00 €	0,00 € 0,00 € 0,00 € 0,00 €	0,00 € 0,00 € 0,00 € 0,00 €	0,00 € 0,00 € 0,00 € 0,00 €	0,00 € 0,00 € 0,00 € 0,00 €	0,00 € 0,00 € 0,00 € 0,00 €	0,00 € 0,00 € 0,00 € 0,00 €	0,00 € 0,00 € 0,00 € 0,00 €	0,00 € 0,00 € 0,00 € 0,00 €	
AGENCE COMMUNICATION ET ECHANGE SUR RISQUES INDUSTRIELS BOURGOGNE	0,00 €	0,00 €	0,00 €	0,00 €	0,00 €	0,00 €	0,00 €	0,00 €	0,00 €	0,00 €	0,00 €	0,00 €	0,00 €	0,00 €	0,00 €	0,00 €	0,00 €	0,00 €	0,00 €	0,00 €	0,00 €	
AGENCE REGIONALE DE SANTE BOURGOGNE FRANCHE COMTE ARS	0,00 €	0,00 €	0,00 €	0,00 €	0,00 €	0,00 €	0,00 €	0,00 €	0,00 €	0,00 €	0,00 €	0,00 €	0,00 €	0,00 €	0,00 €	0,00 €	0,00 €	0,00 €	0,00 €	0,00 €	0,00 €	
AGENCE REGIONALE POUR L'EMPLOI BOURGOGNE ALP ETRE AGIR INFORMER SENSIBILISER LE PUBLIC SUR LES EPILEPSIES ANSPACE AGIR POUR L' INSERTION ET LE RETOUR A L'EMPLOI	0,00 € 1 200,00 € 0,00 € 0,00 € 0,00 €	0,00 € 0,00 € 0,00 € 0,00 € 0,00 €	0,00 € 0,00 € 0,00 € 0,00 € 0,00 €	0,00 € 0,00 € 0,00 € 0,00 € 0,00 €	0,00 € 0,00 € 0,00 € 0,00 € 0,00 €	0,00 € 0,00 € 0,00 € 0,00 € 0,00 €	0,00 € 0,00 € 0,00 € 0,00 € 0,00 €	0,00 € 0,00 € 0,00 € 0,00 € 0,00 €	0,00 € 0,00 € 0,00 € 0,00 € 0,00 €	0,00 € 0,00 € 0,00 € 0,00 € 0,00 €	0,00 € 0,00 € 0,00 € 0,00 € 0,00 €	0,00 € 0,00 € 0,00 € 0,00 € 0,00 €	0,00 € 0,00 € 0,00 € 0,00 € 0,00 €	0,00 € 0,00 € 0,00 € 0,00 € 0,00 €	0,00 € 0,00 € 0,00 € 0,00 € 0,00 €	0,00 € 0,00 € 0,00 € 0,00 € 0,00 €	0,00 € 0,00 € 0,00 € 0,00 € 0,00 €	0,00 € 0,00 € 0,00 € 0,00 € 0,00 €	0,00 € 0,00 € 0,00 € 0,00 € 0,00 €	0,00 € 0,00 € 0,00 € 0,00 € 0,00 €	0,00 € 0,00 € 0,00 € 0,00 € 0,00 €	
AIRES BOURGOGNE ARICO CLUB DIJONNAIS ARICOOO DIJON	0,00 € 0,00 € 0,00 € 0,00 €	0,00 € 0,00 € 0,00 € 0,00 €	0,00 € 0,00 € 0,00 € 0,00 €	0,00 € 0,00 € 0,00 € 0,00 €	0,00 € 0,00 € 0,00 € 0,00 €	0,00 € 0,00 € 0,00 € 0,00 €	0,00 € 0,00 € 0,00 € 56,20 €	0,00 € 0,00 € 0,00 € 0,00 €	0,00 € 0,00 € 0,00 € 0,00 €	0,00 € 0,00 € 0,00 € 0,00 €	0,00 € 0,00 € 0,00 € 0,00 €	0,00 € 0,00 € 0,00 € 0,00 €	0,00 € 0,00 € 0,00 € 0,00 €	0,00 € 0,00 € 0,00 € 0,00 €	0,00 € 0,00 € 0,00 € 0,00 €	0,00 € 0,00 € 0,00 € 0,00 €	0,00 € 0,00 € 0,00 € 0,00 €	0,00 € 0,00 € 0,00 € 0,00 €	0,00 € 0,00 € 0,00 € 0,00 €	0,00 € 0,00 € 0,00 € 0,00 €	0,00 € 0,00 € 0,00 € 0,00 €	0,00 € 0,00 € 0,00 € 0,00 €
ALCOOL ASSISTANCE COTE D'OR ALCOOLQUES ANONYMES ALIZARNE ALLIANCE DIJON ARC VOILE	650,00 € 0,00 € 0,00 € 0,00 € 0,00 € 2 062,80 €	0,00 € 0,00 € 0,00 € 0,00 € 0,00 € 0,00 €	0,00 € 0,00 € 0,00 € 0,00 € 0,00 € 0,00 €	0,00 € 0,00 € 0,00 € 0,00 € 0,00 € 0,00 €	0,00 € 0,00 € 0,00 € 0,00 € 0,00 € 0,00 €	0,00 € 0,00 € 0,00 € 0,00 € 0,00 € 0,00 €	0,00 € 0,00 € 0,00 € 0,00 € 0,00 € 0,00 €	0,00 € 0,00 € 0,00 € 0,00 € 0,00 € 0,00 €	0,00 € 0,00 € 0,00 € 0,00 € 0,00 € 0,00 €	0,00 € 0,00 € 0,00 € 0,00 € 0,00 € 0,00 €	0,00 € 0,00 € 0,00 € 0,00 € 0,00 € 0,00 €	0,00 € 0,00 € 0,00 € 0,00 € 0,00 € 0,00 €	0,00 € 0,00 € 0,00 € 0,00 € 0,00 € 0,00 €	0,00 € 0,00 € 0,00 € 0,00 € 0,00 € 0,00 €	0,00 € 0,00 € 0,00 € 0,00 € 0,00 € 0,00 €	0,00 € 0,00 € 0,00 € 0,00 € 0,00 € 0,00 €	0,00 € 0,00 € 0,00 € 0,00 € 0,00 € 0,00 €	0,00 € 0,00 € 0,00 € 0,00 € 0,00 € 0,00 €	0,00 € 0,00 € 0,00 € 0,00 € 0,00 € 0,00 €	0,00 € 0,00 € 0,00 € 0,00 € 0,00 € 0,00 €	0,00 € 0,00 € 0,00 € 0,00 € 0,00 € 0,00 €	

[illegible]

SUBVENTIONS ET PRESTATIONS EN NATURE ACCORDEES EN 2016																				
Nom de l'association	SUBVENTIONS ACCORDEES EN 2016	PRESTATIONS EN NATURE																		
		P05a-341- Skate park	P05c-853-La Minoterie	P05a-083- Enfance- Education	P04a-921-Musée des Beaux arts	P05c-845-Théâtre des tufflants	P05c-122-Musée archéologique	P05c-165- Restauration	P05a-340- Pâtinoire	P05a-390- Base nautique	P07-970- Jardin des sciences	P071-790- Loyers,charges	P06c-801- Culture direction	P05c-892- Théâtre des Grésilles	P05a-333- Pépinières municipales	P04a-126-Musée Vie bourguignonne	P02c-10- Affaires Généralistes	P05a-300- Sports secourant	P05a-321- Palais des sports	TOTAL PRESTATION
ASS SPORTIVE AUTOMOBILE CLUB DE BOURGOGNE	9 520,00 €	0,00 €	0,00 €	0,00 €	0,00 €	0,00 €	0,00 €	0,00 €	0,00 €	0,00 €	0,00 €	0,00 €	0,00 €	0,00 €	0,00 €	0,00 €	0,00 €	2 359,00 €	0,00 €	2 359,00 €
ASS SPORTIVE AUTOMOBILE DIJON COTE D'OR	0,00 €	0,00 €	0,00 €	0,00 €	0,00 €	0,00 €	2 639,40 €	0,00 €	0,00 €	0,00 €	1 311,19 €	0,00 €	0,00 €	0,00 €	0,00 €	0,00 €	76,00 €	0,00 €	0,00 €	4 927,30 €
ASS SPORTIVE CULTURELLE ET DE SAINTE FRANCE	0,00 €	0,00 €	0,00 €	0,00 €	0,00 €	0,00 €	0,00 €	0,00 €	0,00 €	0,00 €	0,00 €	0,00 €	0,00 €	0,00 €	0,00 €	0,00 €	0,00 €	0,00 €	0,00 €	0,00 €
ASS SPORTIVE DES ENSEIGNANTS DE DIJON	0,00 €	0,00 €	0,00 €	0,00 €	0,00 €	0,00 €	401,00 €	0,00 €	0,00 €	0,00 €	0,00 €	0,00 €	0,00 €	0,00 €	0,00 €	0,00 €	0,00 €	2 005,40 €	0,00 €	2 006,40 €
ASS SPORTIVE DES VIEILLES TIGES	0,00 €	0,00 €	0,00 €	0,00 €	0,00 €	0,00 €	0,00 €	0,00 €	0,00 €	0,00 €	0,00 €	0,00 €	0,00 €	0,00 €	0,00 €	0,00 €	0,00 €	0,00 €	0,00 €	0,00 €
ASS SPORTIVE DU GOLF DE DIJON BOURGOGNE	2 500,00 €	0,00 €	0,00 €	0,00 €	0,00 €	0,00 €	0,00 €	0,00 €	0,00 €	0,00 €	0,00 €	0,00 €	0,00 €	0,00 €	0,00 €	0,00 €	0,00 €	0,00 €	0,00 €	0,00 €
ASS SPORTIVE EDUCATIVE POUR HANDICAPES MENTAUX	700,00 €	0,00 €	0,00 €	0,00 €	0,00 €	0,00 €	0,00 €	0,00 €	0,00 €	0,00 €	130,88 €	0,00 €	0,00 €	0,00 €	0,00 €	0,00 €	0,00 €	0,00 €	0,00 €	130,88 €
ASS SPORTIVE MATHIEU MOISE HAUTEVILLOISE	0,00 €	0,00 €	0,00 €	0,00 €	0,00 €	0,00 €	0,00 €	0,00 €	0,00 €	0,00 €	0,00 €	0,00 €	0,00 €	0,00 €	0,00 €	0,00 €	410,42 €	0,00 €	0,00 €	410,42 €
ASS SPORTIVE UNIVERSITE DE BOURGOGNE	2 700,00 €	0,00 €	0,00 €	0,00 €	0,00 €	0,00 €	0,00 €	0,00 €	0,00 €	0,00 €	0,00 €	0,00 €	0,00 €	0,00 €	0,00 €	0,00 €	2 293,24 €	0,00 €	0,00 €	2 296,24 €
ASS TANKASHILA	0,00 €	0,00 €	0,00 €	0,00 €	0,00 €	0,00 €	540,00 €	0,00 €	0,00 €	0,00 €	0,00 €	0,00 €	0,00 €	0,00 €	0,00 €	0,00 €	0,00 €	0,00 €	0,00 €	540,00 €
ASSOCIATION SPORTIVE ET CULTURELLE	0,00 €	0,00 €	0,00 €	0,00 €	0,00 €	0,00 €	0,00 €	0,00 €	0,00 €	0,00 €	0,00 €	0,00 €	0,00 €	0,00 €	0,00 €	0,00 €	0,00 €	0,00 €	0,00 €	0,00 €
ADMINISTRATIONS FINANCIERES 21	0,00 €	0,00 €	0,00 €	0,00 €	0,00 €	0,00 €	408,00 €	0,00 €	0,00 €	0,00 €	0,00 €	0,00 €	0,00 €	0,00 €	0,00 €	0,00 €	0,00 €	0,00 €	0,00 €	408,00 €
ASS UNICOR	0,00 €	0,00 €	0,00 €	0,00 €	0,00 €	0,00 €	881,70 €	0,00 €	0,00 €	0,00 €	0,00 €	0,00 €	0,00 €	0,00 €	0,00 €	0,00 €	324,00 €	0,00 €	0,00 €	1 205,70 €
ASSOCIATION NATIONALE DES COMBATTANTS ET AMIS DE LA RESISTANCE COTE D OR	200,00 €	0,00 €	0,00 €	0,00 €	0,00 €	0,00 €	0,00 €	0,00 €	0,00 €	0,00 €	0,00 €	0,00 €	0,00 €	0,00 €	0,00 €	0,00 €	0,00 €	0,00 €	0,00 €	0,00 €
ASSOC GESTION GROUPE ST JOSEPH AGGJSJ	0,00 €	0,00 €	0,00 €	0,00 €	0,00 €	0,00 €	0,00 €	0,00 €	0,00 €	0,00 €	0,00 €	0,00 €	0,00 €	0,00 €	0,00 €	0,00 €	0,00 €	0,00 €	0,00 €	0,00 €
ASSOCIATION ANGOISE DE BOURGOGNE	0,00 €	0,00 €	0,00 €	0,00 €	0,00 €	0,00 €	0,00 €	0,00 €	0,00 €	0,00 €	0,00 €	0,00 €	0,00 €	0,00 €	0,00 €	0,00 €	1 309,56 €	0,00 €	0,00 €	1 309,56 €
ASSOCIATION BOURGOGNENNE CULTURELLE ABC	353 000,00 €	0,00 €	1 845,54 €	0,00 €	0,00 €	16 216,38 €	0,00 €	0,00 €	0,00 €	0,00 €	38 370,50 €	0,00 €	0,00 €	0,00 €	0,00 €	0,00 €	439,00 €	0,00 €	0,00 €	642,40 €
ASSOCIATION BOURGOGNENNE DE COURSE D ORIENTATION DE DIJON	0,00 €	0,00 €	0,00 €	0,00 €	0,00 €	0,00 €	40,89 €	0,00 €	0,00 €	0,00 €	0,00 €	0,00 €	0,00 €	0,00 €	0,00 €	0,00 €	0,00 €	0,00 €	0,00 €	0,00 €
ASSOCIATION BOURGOGNENNE D AMATEURS D'ARTS ET METIERS D'EPOQUE	0,00 €	0,00 €	0,00 €	0,00 €	0,00 €	0,00 €	637,50 €	0,00 €	0,00 €	0,00 €	0,00 €	0,00 €	0,00 €	0,00 €	0,00 €	0,00 €	0,00 €	0,00 €	0,00 €	637,50 €
ASSOCIATION CENTRE EDUCATIF ET SOCIAL HABAD CESH	0,00 €	0,00 €	0,00 €	0,00 €	0,00 €	0,00 €	0,00 €	0,00 €	0,00 €	0,00 €	0,00 €	0,00 €	0,00 €	0,00 €	0,00 €	0,00 €	60,00 €	0,00 €	0,00 €	60,00 €
ASSOCIATION COMBATIFVE	0,00 €	0,00 €	0,00 €	0,00 €	0,00 €	0,00 €	81,60 €	0,00 €	0,00 €	0,00 €	0,00 €	0,00 €	0,00 €	0,00 €	0,00 €	0,00 €	0,00 €	0,00 €	0,00 €	81,60 €
ASSOCIATION CULTURELLE FRANCO POLONAISE WARSAWA	1 000,00 €	0,00 €	0,00 €	0,00 €	0,00 €	0,00 €	0,00 €	0,00 €	0,00 €	0,00 €	0,00 €	0,00 €	0,00 €	0,00 €	0,00 €	0,00 €	0,00 €	0,00 €	0,00 €	0,00 €
ASSOCIATION DE CONTROLE JUDICIAIRE SOCIO EDUCATIF	550,00 €	0,00 €	0,00 €	0,00 €	0,00 €	0,00 €	0,00 €	0,00 €	0,00 €	0,00 €	0,00 €	0,00 €	0,00 €	0,00 €	0,00 €	0,00 €	0,00 €	0,00 €	0,00 €	0,00 €
ASSOCIATION DE GESTION DU COMITE D ANIMATION SEMAINE BLEUE COTE D'OR	2 000,00 €	0,00 €	0,00 €	0,00 €	0,00 €	0,00 €	0,00 €	0,00 €	0,00 €	0,00 €	0,00 €	0,00 €	0,00 €	0,00 €	0,00 €	0,00 €	0,00 €	0,00 €	0,00 €	0,00 €
ASSOCIATION DE LA POESIE CONTEMPORAINE FRANCAISE	100,00 €	0,00 €	0,00 €	0,00 €	0,00 €	0,00 €	0,00 €	0,00 €	0,00 €	0,00 €	0,00 €	0,00 €	0,00 €	0,00 €	0,00 €	0,00 €	0,00 €	0,00 €	0,00 €	0,00 €
ASSOCIATION DEPARTEMENTALE DE PROTECTION CIVILE DE LA COTE D'OR	0,00 €	0,00 €	0,00 €	0,00 €	0,00 €	0,00 €	81,60 €	0,00 €	0,00 €	0,00 €	12 029,87 €	0,00 €	0,00 €	0,00 €	0,00 €	0,00 €	0,00 €	0,00 €	0,00 €	12 111,47 €
ASSOCIATION DEPARTEMENTALE DES AMIS DES CARILLONS	750,00 €	0,00 €	0,00 €	0,00 €	0,00 €	0,00 €	0,00 €	0,00 €	0,00 €	0,00 €	0,00 €	0,00 €	0,00 €	0,00 €	0,00 €	0,00 €	1 263,28 €	0,00 €	0,00 €	1 263,28 €

SUBVENTIONS ET PRESTATIONS EN NATURE ACCORDEES EN 2016

[illegible]

SUBVENTIONS ET PRESTATIONS EN NATURE ACCORDEES EN 2016

Nom de l'association	SUBVENTIONS ACCORDÉES EN 2016	PRESTATIONS EN NATURE																P05a-321- Paiés des sports	TOTAL PRESTATION		
		P05a-381-Théâtre de la Fontaine d'Ouche	P05a-344- Smar par P	P05a-853-La Miroir	P05a-083- Enfance- Education	P04m-821-Musée des Beaux-arts	P05a-845-Théâtre une nuit	P05a-127-VIE ASSOCIATIVE	P04m-822-Musée archéologique	P05a-166- Restauration	P04a-340- Patrimoine	P05a-350- Base nautique	P07-750- Jardin des sciences	P07-750- Loyers-charges	P05a-301- Culture direction	P05a-482- Théâtre des Grilles	P05a-133- Paiés municipales			P04m-525-Musée Vie bourguignonne	P02c-10- Affaires Général
COMPAGNIE PTOISET	125 000,00 €	0,00 €	0,00 €	0,00 €	0,00 €	0,00 €	0,00 €	0,00 €	0,00 €	0,00 €	0,00 €	0,00 €	0,00 €	0,00 €	0,00 €	0,00 €	0,00 €	0,00 €	0,00 €	0,00 €	0,00 €
COMPAGNIE SF	5 300,00 €	0,00 €	0,00 €	0,00 €	0,00 €	0,00 €	0,00 €	0,00 €	0,00 €	0,00 €	0,00 €	0,00 €	0,00 €	0,00 €	0,00 €	0,00 €	0,00 €	0,00 €	0,00 €	0,00 €	0,00 €
COMPAGNIE THEATRE DEL ECLARORE	6 500,00 €	0,00 €	0,00 €	1210,12 €	0,00 €	0,00 €	0,00 €	0,00 €	0,00 €	0,00 €	0,00 €	0,00 €	0,00 €	0,00 €	0,00 €	0,00 €	0,00 €	0,00 €	0,00 €	0,00 €	0,00 €
COMPAGNIE THEATRE TEMPS PARTAGE EN COTE D'OR	1 300,00 €	0,00 €	0,00 €	0,00 €	0,00 €	0,00 €	0,00 €	0,00 €	0,00 €	0,00 €	0,00 €	0,00 €	0,00 €	0,00 €	0,00 €	0,00 €	0,00 €	0,00 €	0,00 €	0,00 €	0,00 €
COMPAGNIE THEATRE THEATRALE LES GUEULES KASSEES	900,00 €	0,00 €	0,00 €	0,00 €	0,00 €	0,00 €	0,00 €	0,00 €	0,00 €	0,00 €	0,00 €	0,00 €	0,00 €	0,00 €	0,00 €	0,00 €	0,00 €	0,00 €	0,00 €	0,00 €	0,00 €
CONFEDERATION MUSICALE DE FRANCE ORCHESTRE DEPARTEMENTAL DE COTE D'OR	0,00 €	0,00 €	0,00 €	0,00 €	0,00 €	0,00 €	0,00 €	0,00 €	0,00 €	0,00 €	0,00 €	0,00 €	0,00 €	0,00 €	0,00 €	0,00 €	0,00 €	0,00 €	0,00 €	0,00 €	0,00 €
CONFEDERATION NATIONALE DU LOGEMENT	0,00 €	0,00 €	0,00 €	0,00 €	0,00 €	0,00 €	0,00 €	0,00 €	0,00 €	0,00 €	0,00 €	0,00 €	0,00 €	0,00 €	0,00 €	0,00 €	0,00 €	0,00 €	0,00 €	0,00 €	0,00 €
CONFEDERATION SYNDICALE DES FAMILLES CONFEDERES	8 000,00 €	0,00 €	0,00 €	0,00 €	0,00 €	0,00 €	0,00 €	0,00 €	0,00 €	0,00 €	0,00 €	0,00 €	0,00 €	0,00 €	0,00 €	0,00 €	0,00 €	0,00 €	0,00 €	0,00 €	0,00 €
CONFEDERATION DES DE LA MOUTARDE	1 400,00 €	0,00 €	0,00 €	0,00 €	0,00 €	0,00 €	0,00 €	0,00 €	0,00 €	0,00 €	0,00 €	0,00 €	0,00 €	0,00 €	0,00 €	0,00 €	0,00 €	0,00 €	0,00 €	0,00 €	0,00 €
CONFEDERATION CHEVALIERS DE GAMBRINUS	0,00 €	0,00 €	0,00 €	0,00 €	0,00 €	0,00 €	0,00 €	0,00 €	0,00 €	0,00 €	0,00 €	0,00 €	0,00 €	0,00 €	0,00 €	0,00 €	0,00 €	0,00 €	0,00 €	0,00 €	0,00 €
CONFEDERATION DE DIJON	0,00 €	0,00 €	0,00 €	0,00 €	0,00 €	0,00 €	0,00 €	0,00 €	0,00 €	0,00 €	0,00 €	0,00 €	0,00 €	0,00 €	0,00 €	0,00 €	0,00 €	0,00 €	0,00 €	0,00 €	0,00 €
CONFEDERATION DE DIJON	0,00 €	0,00 €	0,00 €	0,00 €	0,00 €	0,00 €	0,00 €	0,00 €	0,00 €	0,00 €	0,00 €	0,00 €	0,00 €	0,00 €	0,00 €	0,00 €	0,00 €	0,00 €	0,00 €	0,00 €	0,00 €
CONFEDERATION DE DIJON	0,00 €	0,00 €	0,00 €	0,00 €	0,00 €	0,00 €	0,00 €	0,00 €	0,00 €	0,00 €	0,00 €	0,00 €	0,00 €	0,00 €	0,00 €	0,00 €	0,00 €	0,00 €	0,00 €	0,00 €	0,00 €
CONFEDERATION DE DIJON	0,00 €	0,00 €	0,00 €	0,00 €	0,00 €	0,00 €	0,00 €	0,00 €	0,00 €	0,00 €	0,00 €	0,00 €	0,00 €	0,00 €	0,00 €	0,00 €	0,00 €	0,00 €	0,00 €	0,00 €	0,00 €
CONFEDERATION DE DIJON	0,00 €	0,00 €	0,00 €	0,00 €	0,00 €	0,00 €	0,00 €	0,00 €	0,00 €	0,00 €	0,00 €	0,00 €	0,00 €	0,00 €	0,00 €	0,00 €	0,00 €	0,00 €	0,00 €	0,00 €	0,00 €
CONFEDERATION DE DIJON	0,00 €	0,00 €	0,00 €	0,00 €	0,00 €	0,00 €	0,00 €	0,00 €	0,00 €	0,00 €	0,00 €	0,00 €	0,00 €	0,00 €	0,00 €	0,00 €	0,00 €	0,00 €	0,00 €	0,00 €	0,00 €
CONFEDERATION DE DIJON	0,00 €	0,00 €	0,00 €	0,00 €	0,00 €	0,00 €	0,00 €	0,00 €	0,00 €	0,00 €	0,00 €	0,00 €	0,00 €	0,00 €	0,00 €	0,00 €	0,00 €	0,00 €	0,00 €	0,00 €	0,00 €
CONFEDERATION DE DIJON	0,00 €	0,00 €	0,00 €	0,00 €	0,00 €	0,00 €	0,00 €	0,00 €	0,00 €	0,00 €	0,00 €	0,00 €	0,00 €	0,00 €	0,00 €	0,00 €	0,00 €	0,00 €	0,00 €	0,00 €	0,00 €
CONFEDERATION DE DIJON	0,00 €	0,00 €	0,00 €	0,00 €	0,00 €	0,00 €	0,00 €	0,00 €	0,00 €	0,00 €	0,00 €	0,00 €	0,00 €	0,00 €	0,00 €	0,00 €	0,00 €	0,00 €	0,00 €	0,00 €	0,00 €
CONFEDERATION DE DIJON	0,00 €	0,00 €	0,00 €	0,00 €	0,00 €	0,00 €	0,00 €	0,00 €	0,00 €	0,00 €	0,00 €	0,00 €	0,00 €	0,00 €	0,00 €	0,00 €	0,00 €	0,00 €	0,00 €	0,00 €	0,00 €
CONFEDERATION DE DIJON	0,00 €	0,00 €	0,00 €	0,00 €	0,00 €	0,00 €	0,00 €	0,00 €	0,00 €	0,00 €	0,00 €	0,00 €	0,00 €	0,00 €	0,00 €	0,00 €	0,00 €	0,00 €	0,00 €	0,00 €	0,00 €
CONFEDERATION DE DIJON	0,00 €	0,00 €	0,00 €	0,00 €	0,00 €	0,00 €	0,00 €	0,00 €	0,00 €	0,00 €	0,00 €	0,00 €	0,00 €	0,00 €	0,00 €	0,00 €	0,00 €	0,00 €	0,00 €	0,00 €	0,00 €
CONFEDERATION DE DIJON	0,00 €	0,00 €	0,00 €	0,00 €	0,00 €	0,00 €	0,00 €	0,00 €	0,00 €	0,00 €	0,00 €	0,00 €	0,00 €	0,00 €	0,00 €	0,00 €	0,00 €	0,00 €	0,00 €	0,00 €	0,00 €
CONFEDERATION DE DIJON	0,00 €	0,00 €	0,00 €	0,00 €	0,00 €	0,00 €	0,00 €	0,00 €	0,00 €	0,00 €	0,00 €	0,00 €	0,00 €	0,00 €	0,00 €	0,00 €	0,00 €	0,00 €	0,00 €	0,00 €	0,00 €
CONFEDERATION DE DIJON	0,00 €	0,00 €	0,00 €	0,00 €	0,00 €	0,00 €	0,00 €	0,00 €	0,00 €	0,00 €	0,00 €	0,00 €	0,00 €	0,00 €	0,00 €	0,00 €	0,00 €	0,00 €	0,00 €	0,00 €	0,00 €
CONFEDERATION DE DIJON	0,00 €	0,00 €	0,00 €	0,00 €	0,00 €	0,00 €	0,00 €	0,00 €	0,00 €	0,00 €	0,00 €	0,00 €	0,00 €	0,00 €	0,00 €	0,00 €	0,00 €	0,00 €	0,00 €	0,00 €	0,00 €
CONFEDERATION DE DIJON	0,00 €	0,00 €	0,00 €	0,00 €	0,00 €	0,00 €	0,00 €	0,00 €	0,00 €	0,00 €	0,00 €	0,00 €	0,00 €	0,00 €	0,00 €	0,00 €	0,00 €	0,00 €	0,00 €	0,00 €	0,00 €
CONFEDERATION DE DIJON	0,00 €	0,00 €	0,00 €	0,00 €	0,00 €	0,00 €	0,00 €	0,00 €	0,00 €	0,00 €	0,00 €	0,00 €	0,00 €	0,00 €	0,00 €	0,00 €	0,00 €	0,00 €	0,00 €	0,00 €	0,00 €
CONFEDERATION DE DIJON	0,00 €	0,00 €	0,00 €	0,00 €	0,00 €	0,00 €	0,00 €	0,00 €	0,00 €	0,00 €	0,00 €	0,00 €	0,00 €	0,00 €	0,00 €	0,00 €	0,00 €	0,00 €	0,00 €	0,00 €	0,00 €
CONFEDERATION DE DIJON	0,00 €	0,00 €	0,00 €	0,00 €	0,00 €	0,00 €	0,00 €	0,00 €	0,00 €	0,00 €	0,00 €	0,00 €	0,00 €	0,00 €	0,00 €	0,00 €	0,00 €	0,00 €	0,00 €	0,00 €	0,00 €
CONFEDERATION DE DIJON	0,00 €	0,00 €	0,00 €	0,00 €	0,00 €	0,00 €	0,00 €	0,00 €	0,00 €	0,00 €	0,00 €	0,00 €	0,00 €	0,00 €	0,00 €	0,00 €	0,00 €	0,00 €	0,00 €	0,00 €	0,00 €
CONFEDERATION DE DIJON	0,00 €	0,00 €	0,00 €	0,00 €	0,00 €	0,00 €	0,00 €	0,00 €	0,00 €	0,00 €	0,00 €	0,00 €	0,00 €	0,00 €	0,00 €	0,00 €	0,00 €	0,00 €	0,00 €	0,00 €	0,00 €
CONFEDERATION DE DIJON	0,00 €	0,00 €	0,00 €	0,00 €	0,00 €	0,00 €	0,00 €	0,00 €	0,00 €	0,00 €	0,00 €	0,00 €	0,00 €	0,00 €	0,00 €	0,00 €	0,00 €	0,00 €	0,00 €	0,00 €	0,00 €
CONFEDERATION DE DIJON	0,00 €	0,00 €	0,00 €	0,00 €	0,00 €	0,00 €	0,00 €	0,00 €	0,00 €	0,00 €	0,00 €	0,00 €	0,00 €	0,00 €	0,00 €	0,00 €	0,00 €	0,00 €	0,00 €	0,00 €	0,00 €
CONFEDERATION DE DIJON	0,00 €	0,00 €	0,00 €	0,00 €	0,00 €	0,00 €	0,00 €	0,00 €	0,00 €	0,00 €	0,00 €	0,00 €	0,00 €	0,00 €	0,00 €	0,00 €	0,00 €	0,00 €	0,00 €	0,00 €	0,00 €
CONFEDERATION DE DIJON	0,00 €	0,00 €	0,00 €	0,00 €	0,00 €	0,00 €	0,00 €	0,00 €	0,00 €	0,00 €	0,00 €	0,00 €	0,00 €	0,00 €	0,00 €	0,00 €	0,00 €	0,00 €	0,00 €	0,00 €	0,00 €
CONFEDERATION DE DIJON	0,00 €	0,00 €	0,00 €	0,00 €	0,00 €	0,00 €	0,00 €	0,00 €	0,00 €	0,00 €	0,00 €	0,00 €	0,00 €	0,00 €	0,00 €	0,00 €	0,00 €	0,00 €	0,00 €	0,00 €	0,00 €
CONFEDERATION DE DIJON	0,00 €	0,00 €	0,00 €	0,00 €	0,00 €	0,00 €	0,00 €	0,00 €	0,00 €	0,00 €	0,00 €	0,00 €	0,00 €	0,00 €	0,00 €	0,00 €	0,00 €	0,00 €	0,00 €	0,00 €	0,00 €
CONFEDERATION DE DIJON	0,00 €	0,00 €	0,00 €	0,00 €	0,00 €	0,00 €	0,00 €	0,00 €	0,00 €	0,00 €	0,00 €	0,00 €	0,00 €	0,00 €	0,00 €	0,00 €	0,00 €	0,00 €	0,00 €	0,00 €	0,00 €
CONFEDERATION DE DIJON	0,00 €	0,00 €	0,00 €	0,00 €	0,00 €	0,00 €	0,00 €	0,00 €	0,00 €	0,00 €	0,00 €	0,00 €	0,00 €	0,00 €	0,00 €	0,00 €	0,00 €	0,00 €	0,00 €	0,00 €	0,00 €
CONFEDERATION DE DIJON	0,00 €	0,00 €	0,00 €	0,00 €	0,00 €	0,00 €	0,00 €	0,00 €	0,00 €	0,00 €	0,00 €	0,00 €	0,00 €	0,00 €	0,00 €	0,00 €	0,00 €	0,00 €	0,00 €	0,00 €	0,00 €
CONFEDERATION DE DIJON	0,00 €	0,00 €	0,00 €	0,00 €	0,00 €	0,00 €	0,00 €	0,00 €	0,00 €	0,00 €	0,00 €	0,00 €	0,00 €	0,00 €	0,00 €	0,00 €	0,00 €	0,00 €	0,00 €	0,00 €	0,00 €
CONFEDERATION DE DIJON	0,00 €	0,00 €	0,00 €	0,00 €	0,00 €	0,00 €	0,00 €	0,00 €	0,00 €	0,00 €	0,00 €	0,00 €	0,00 €	0,00 €	0,00 €	0,00 €	0,00 €	0,00 €	0,00 €	0,00 €	0,00 €
CONFEDERATION DE DIJON	0,00 €	0,00 €	0,00 €	0,00 €	0,00 €	0,00 €	0,00 €	0,00 €	0,00 €	0,00 €	0,00 €	0,00 €	0,00 €	0,00 €	0,00 €	0,00 €	0,00 €	0,00 €	0,00 €	0,00 €	0,00 €
CONFEDERATION DE DIJON	0,00 €	0,00 €	0,00 €	0,00 €	0,00 €	0,00 €	0,00 €	0,00 €	0,00 €	0,00 €	0,00 €	0,00 €	0,00 €	0,00 €	0,00 €	0,00 €	0,00 €	0,00 €	0,00 €	0,00 €	0,00 €
CONFEDERATION DE DIJON	0,00 €	0,00 €	0,00 €	0,00 €	0,00 €	0,00 €	0,00 €	0,00 €	0,00 €	0,00 €	0,00 €	0,00 €	0,00 €	0,00 €	0,00 €	0,00 €	0,00 €	0,00 €	0,00 €	0,00 €	0,00 €
CONFEDERATION DE DIJON	0,00 €	0,00 €	0,00 €	0,00 €	0,00 €	0,00 €	0,00 €	0,00 €	0,00 €	0,00 €	0,00 €	0,00 €	0,00 €	0,00 €	0,00 €	0,00 €	0,00 €	0,00 €	0,00 €	0,00 €	0,00 €
CONFEDERATION DE DIJON	0,00 €	0,00 €	0,00 €	0,00 €	0,00 €	0,00 €	0,00 €	0,00 €	0,00 €	0,00 €	0,00 €	0,00 €	0,00 €	0,00 €	0,00 €	0,00 €	0,00 €	0,00 €	0,00 €	0,00 €	0,00 €
CONFEDERATION DE DIJON	0,00 €	0,00 €	0,00 €	0,00 €	0,00 €	0,00 €	0,00 €	0,00 €	0,00 €	0,00 €	0,00 €	0,00 €	0,00 €	0,00 €	0,00 €	0,00 €	0,00 €	0,00 €	0,00 €	0,00 €	0,00 €
CONFEDERATION DE DIJON	0,00 €	0,00 €	0,00 €	0,00 €	0,00 €	0,00 €	0,00 €	0,00 €	0,00 €	0,00 €	0,00 €	0,00 €	0,00 €	0,00 €	0,00 €	0,00 €	0,00 €	0,00 €	0,00 €	0,00 €	0,00 €
CONFEDERATION DE DIJON	0,00 €	0,00 €	0,00 €	0,00 €	0,00 €	0,00 €	0,00 €	0,00 €	0,00 €	0,00 €	0,00 €	0,00 €	0,00 €	0,00 €	0,00 €	0,00 €	0,00 €	0,00 €	0,00 €	0,00 €	0,00 €
CONFEDERATION DE DIJON	0,00 €	0,00 €	0,00 €	0,00 €	0,00 €	0,00 €	0,00 €	0													

[illegible]

SUBVENTIONS ET PRESTATIONS EN NATURE ACCORDEES EN 2016

[illegible]

[illegible]

SERVICE : P05C-851-THÉÂTRE DE LA FONTAINE D OUCHE

Nom de l'association	Adresse	PRESTATIONS EN NATURE	
		Mise à disposition autres mobiliers ou matériels	Mise à disposition d'un théâtre en ordre de marche
ARTISTES EN SCENE	21 RUE DOCTEUR ANDRE BARBIER 21000 DIJON	0,00 €	1 830,12 €
CENTRE SOCIAL BALZAC	25 RUE BALZAC 21000 DIJON	0,00 €	915,06 €
CIRQ ONFLEX	7 ALLEE DE SAINT NAZAIRE 21000 DIJON	0,00 €	5 340,12 €
COLLEGE GASTON BACHELARD	2 RUE DU TIRE PESSEAU 21000 DIJON	0,00 €	1 185,06 €
COMPAGNIE DU SABLIER	28 RUE DES TROIS FORGERONS 21000 DIJON	0,00 €	1 995,06 €
COMPAGNIE NOVA	18 RUE DU CHATEAU 21000 DIJON	0,00 €	2 910,12 €
ECOUTE MES MAINS	20 RUE FEVRET 21000 DIJON	0,00 €	1 185,06 €
FED DES OEUVRES LAIQUES LIGUE DE L ENSEIGNEMENT DE COTE D OR	10 RUE CAMILLE FLAMMARION 21070 DIJON CEDEX	0,00 €	1 830,12 €
LA COMPAGNIE DU JOAL	42 JEAN BAPTISTE BAUDIN 21000 DIJON	0,00 €	1 725,06 €
LA TETE DE MULE	PLACE DE LA FONTAINE D OUCHE 21000 DIJON	0,00 €	16 200,00 €
LES APPRENTIS COMEDIENS	93 E AVENUE JEAN JAURES 21000 DIJON	0,00 €	645,06 €
MADRIGAL THEATRE	95 B AVENUE MARECHAL LYAUTEY 21000 DIJON	0,00 €	645,06 €
MAISON DES JEUNES ET DE LA CULTURE DE DIJON GRESILLES	11 RUE CASTELNAU 21000 DIJON	0,00 €	1 185,06 €
NOUNA PROD	32 BOULEVARD CARNOT 21000 DIJON	0,00 €	1 290,12 €
UNION ARTISTIQUE ET INTELLECTUELLE DES CHEMINOTS FRANCAIS	12 RUE DE L ARQUEBUSE 21000 DIJON	1 185,06 €	645,06 €

SERVICE : P05S-341-SKATE PARK

		PRESTATIONS EN NATURE
Nom de l'association	Adresse	Mise à disposition de l'aire d'évolution (skate)
AM SPORTS	67 AVENUE DU DRAPEAU 21000 DIJON	45 999,50 €
DIJON BMX	14 RUE MATHURIN MOREAU 21000 DIJON	23 116,50 €
ROLLER DERBY DIJON	3 PLACE NOTRE DAME 21000 DIJON	5 779,13 €
ROLLER SKATING DIJON BOURGOGNE	12 RUE JULES VIOLLE 21000 DIJON	31 230,63 €
UNION SKATEBOARD	4 RUE COUPEE DE LONGVIC 21000 DIJON	20 197,75 €

SERVICE : P05C-853-LA MINOTERIE

Nom de l'association	Adresse	PRESTATIONS EN NATURE
		Mise à disposition de la Maison Bleue à la Minoterie
ART PUBLIC	19 RUE PASTEUR 21000 DIJON	205,06 €
ASSOCIATION BOURGUIGNONNE CULTURELLE ABC	4 PASSAGE DARCY 21000 DIJON	1 845,54 €
CARIBOU D COMPAGNIE	2 RUE MARPAUX 21000 DIJON	605,06 €
CDN THEATRE DIJON BOURGOGNE	23 RUE COURTEPEE 21029 DIJON CEDEX	2 515,18 €
COMPAGNIE ESQUIMOTS	7 ALLEE DE SAINT NAZAIRE 21000 DIJON	605,06 €
COMPAGNIE THEATRE DE L ECLAIRCIE	2 RUE DES CORROYEURS 21000 DIJON	1 210,12 €
ECOLE SUPERIEURE DE MUSIQUE BOURGOGNE FRANCHE COMTE	36 RUE CHABOT CHARNY 21000 DIJON	205,06 €
OPOPOP	7 ALLEE DE SAINT NAZAIRE 21000 DIJON	2 210,12 €

SERVICE : P05E-083-ENFANCE-EDUCATION

Nom de l'association	Adresse	PRESTATIONS EN NATURE
		Mise à disposition de locaux scolaires
CENTRE SOCIAL DES GRESILLES	3 5 RUE JEAN XXIII 21000 DIJON	15 073,80 €
MAISON DES JEUNES ET DE LA CULTURE MONTCHAPET MALADIERE	1 TER RUE DE BEAUNE 21000 DIJON	14 666,40 €
MADRIGAL THEATRE	95 B AVENUE MARECHAL LYAUTEY 21000 DIJON	486,00 €
AVUM ASS DES QUARTIERS VOLTAIRE UNIVERSITE MANSART	28 RUE JOLIVET 21000 DIJON	4 082,40 €
CENTRE SOCIAL BALZAC	25 RUE BALZAC 21000 DIJON	47 436,00 €
LES PEP 21	28 RUE DES ECAYENNES 21000 DIJON	198 218,98 €
BIODANZA ISIS	10 RUE MARTIN DE NOINVILLE 21000 DIJON	1 107,00 €

SERVICE : P04M-821-MUSÉE DES BEAUX-ARTS

Nom de l'association	Adresse	PRESTATIONS EN NATURE			
		Mise à disposition de la salle de conférence	Mise à disposition autres mobiliers ou matériels	Mise à disposition de la galerie Bellegarde	Gardiennage
SOCIETE ASTRONOMIQUE DE BOURGOGNE	79 BOULEVARD DES BOURROCHES 21000 DIJON	6 250,00 €	0,00 €	0,00 €	3 151,80 €
ICOVIL INSTITUT POUR UNE MEILLEURE CONNAISSANCE DE L'HISTOIRE URBAINE	1 RUE MONGE 21000 DIJON	3 125,00 €	0,00 €	0,00 €	1 575,90 €
SOCIETE DES AMIS DES MUSEES DE DIJON	1 PLACE DU THEATRE 21000 DIJON	8 125,00 €	58,00 €	16 800,00 €	2 731,56 €

SERVICE : P05C-845-THÉÂTRE DES FEUILLANTS

		PRESTATIONS EN NATURE
Nom de l'association	Adresse	Mise à disposition d'un théâtre en ordre de marche
ALTERNATIBA DIJON	2 RUE DE CHANZY 21000 DIJON	705,06 €
ASSOCIATION BOURGUIGNONNE CULTURELLE ABC	4 PASSAGE DARCY 21000 DIJON	16 216,38 €
ATELIER LYRIQUE DE BOURGOGNE	87 RUE JEAN JACQUES ROUSSEAU 21000 DIJON	6 315,18 €
CDN THEATRE DIJON BOURGOGNE	23 RUE COURTEPEE 21029 DIJON CEDEX	2 505,06 €
COLLEGE GASTON ROUPNEL	71 AVENUE DU DRAPEAU 21000 DIJON	1 305,06 €
COLLEGE MARCELLE PARDE	18 RUE CONDORCET 21000 DIJON	1 305,06 €
ICI ET AILLEURS	26 RUE MATHURIN MOREAU 21000 DIJON	705,06 €
JEUNESSE MUSICALE DE FRANCE BOURGOGNE	33 RUE DU MIDI 21000 DIJON	4 620,24 €
JMF	COSSIEUX 01640 JUJURIEUX	1 305,06 €
MAISON DES JEUNES ET DE LA CULTURE DE DIJON BOURROCHES VALENDONS	31 BOULEVARD EUGENE FYOT 21000 DIJON	1 905,06 €
MAISON DES JEUNES ET DE LA CULTURE DE DIJON GRESILLES	11 RUE CASTELNAU 21000 DIJON	1 905,06 €
MAISON DES JEUNES ET DE LA CULTURE MONTCHAPET MALADIERE	1 TER RUE DE BEAUNE 21000 DIJON	2 010,12 €
MELTING POTES	29 RUE SAMBIN 21000 DIJON	2 505,06 €
NOUNA PROD	32 BOULEVARD CARNOT 21000 DIJON	1 710,12 €
NOUVELLE ASSOC D EDUCATION POPULAIRE GROUPE SAINT BENIGNE NAEP	2 RUE DU TILLOT 21000 DIJON	3 510,12 €
OMBRADIPETER	23 RUE DES ROSES 21000 DIJON	1 905,06 €
PERSPECTIVES DE LA DANSE	74 RUE DE VELARS 21370 PLOMBIERES LES DIJON	1 905,06 €
SCENIZZ MUSIC	9 B RUE HENRI MATISSE 21000 DIJON	3 315,18 €

SERVICE : P05PCV-127-VIE ASSOCIATIVE

Nom de l'association	Adresse	PRESTATIONS EN NATURE							Mise à disposition de salles (LCR Petit Cîteaux)
		Mise à disposition de bureau à la MDA	Mise à disposition de salles (LCR Gutenberg)	Mise à disposition de salles (LCR Tiliot)	Mise à disposition de salles (LCR Université)	Mise à disposition de bureau ou local	Mise à disposition de salles (LCR Petit Cîteaux)		
19EME SECTION DES MEDAILLES MILITAIRES	32 RUE RONDE 21800 QUETIGNY	0,00 €	856,80 €	0,00 €	0,00 €	0,00 €	540,00 €	0,00 €	
ACCUEIL DES FAMILLES DE PERSONNES INCARCEREES ACCUEIL MAGENTA	72 RUE D AUXONNE 21000 DIJON	81,60 €	0,00 €	0,00 €	0,00 €	0,00 €	0,00 €	0,00 €	
ACCUEIL DES VILLES FRANCAISES DIJON	64 RUE VANNERIE 21000 DIJON	0,00 €	102,00 €	0,00 €	0,00 €	0,00 €	0,00 €	0,00 €	
ACTIONS CONTRE LES VIOLENCES SUR LES ENFANTS LIEES AU TRAVAIL	2 RUE DES CORROYEURS 21000 DIJON	46,80 €	0,00 €	0,00 €	0,00 €	0,00 €	0,00 €	0,00 €	
ADEPAPE COTE D OR	2 RUE DES CORROYEURS 21000 DIJON	0,00 €	86,70 €	0,00 €	0,00 €	0,00 €	0,00 €	0,00 €	
AGEAC	15 RUE VAILLANT 21000 DIJON	0,00 €	244,80 €	0,00 €	0,00 €	0,00 €	0,00 €	0,00 €	
AGENCE COMMUNICATION ET ECHANGE SUR RISQUES INDUSTRIELS BOURGOGNE	2 RUE DES CORROYEURS 21000 DIJON	0,00 €	0,00 €	0,00 €	0,00 €	1 080,00 €	0,00 €	0,00 €	
AGIR INFORMER SENSIBILISER LE PUBLIC SUR LES EPILEPSIES AISPACE	4 RUE DE LA COMBE MILLION 21440 ST MARTIN DU MONT	0,90 €	183,60 €	0,00 €	0,00 €	0,00 €	0,00 €	0,00 €	
AGIR POUR L INSERTION ET LE RETOUR A L EMPLOI	2 RUE DES CORROYEURS 21000 DIJON	61,65 €	642,60 €	0,00 €	0,00 €	0,00 €	0,00 €	0,00 €	
AIKIDOJO DIJON	2 RUE DES CORROYEURS 21000 DIJON	0,00 €	66,30 €	0,00 €	0,00 €	0,00 €	0,00 €	0,00 €	
ALCOOLIQUE ANONYMES	BP 368 21010 DIJON CEDEX	0,00 €	0,00 €	0,00 €	1 550,00 €	0,00 €	0,00 €	0,00 €	
ALIZARINE	6 AVENUE JEAN BAPTISTE GREUZE 21000 DIJON	0,00 €	469,20 €	0,00 €	0,00 €	0,00 €	0,00 €	0,00 €	
AMICALE AUVERGNE LIMOUSIN	2 RUE DES CORROYEURS 21000 DIJON	0,00 €	66,30 €	0,00 €	0,00 €	0,00 €	0,00 €	0,00 €	
AMICALE DES ANCIENS DU 27EME	19 BOULEVARD JEANNE D ARC 21000 DIJON	0,00 €	81,60 €	0,00 €	0,00 €	0,00 €	0,00 €	0,00 €	
AMICALE DES AUDAX BOURGUIGNONS	2 RUE DES CORROYEURS 21000 DIJON	0,00 €	183,80 €	0,00 €	0,00 €	0,00 €	0,00 €	0,00 €	
AMICALE DES ECOLES NORMALES	51 RUE CHARLES DUMONT 21000 DIJON	0,00 €	0,00 €	0,00 €	0,00 €	1 080,00 €	0,00 €	0,00 €	
AMICALE DES ENFANTS DE L YONNE	2 RUE DES CORROYEURS 21000 DIJON	0,00 €	408,00 €	0,00 €	0,00 €	0,00 €	0,00 €	0,00 €	
AMICALE DES ENFANTS DE SAONE ET LOIRE	2 RUE DES CORROYEURS 21000 DIJON	0,00 €	397,80 €	0,00 €	0,00 €	0,00 €	0,00 €	0,00 €	
AMICALE DES MERIDIONAUX	132 AVENUE EIFFEL 21000 DIJON	0,00 €	479,40 €	0,00 €	0,00 €	0,00 €	0,00 €	0,00 €	
AMICALE DES RETRAITES DE LA POLICE	10 RUE APPERT 21000 DIJON	0,00 €	244,80 €	0,00 €	0,00 €	0,00 €	0,00 €	0,00 €	
AMICALE DES RETRAITES DIVIA	16 RUE COURBES RAIES 21240 TALANT	0,00 €	81,60 €	0,00 €	0,00 €	0,00 €	0,00 €	0,00 €	
AMICALE POUR LE DON DE SANG BENEVOLE DE DIJON	18 RUE PROSPER DE BARANTE 21000 DIJON	0,00 €	214,20 €	0,00 €	0,00 €	0,00 €	0,00 €	0,00 €	
AMIES DU PORT DU CANAL DIJON SUD	2 RUE DES CORROYEURS 21000 DIJON	0,00 €	81,60 €	0,00 €	0,00 €	540,00 €	0,00 €	0,00 €	
AMITIE DU DIMANCHE	22 RUE CHARLES AUBERTIN 21000 DIJON	0,00 €	0,00 €	0,00 €	0,00 €	0,00 €	0,00 €	210,00 €	
AMITIE ET DEVELOPPEMENT	25 IMPASSE EN BASSES TERRES 21850 ST APOLLINAIRE	0,00 €	1 448,40 €	0,00 €	0,00 €	0,00 €	0,00 €	0,00 €	
AMITIE LA POSTE	SECTEUR 1 21001 DIJON CEDEX	0,00 €	234,60 €	0,00 €	0,00 €	0,00 €	0,00 €	0,00 €	
AMNESTY INTERNATIONAL	2 RUE DES CORROYEURS 21000 DIJON	0,00 €	265,20 €	0,00 €	0,00 €	0,00 €	0,00 €	0,00 €	
ANAH AGENCE NATIONALE POUR L A AMELIORATION DE L HABITAT	57 RUE DE MULHOUSE 21000 DIJON	0,00 €	40,80 €	0,00 €	0,00 €	0,00 €	0,00 €	0,00 €	
ARTISANS DU MONDE DIJON SCIC	7 RUE CHARRUE 21000 DIJON	0,00 €	428,40 €	0,00 €	0,00 €	0,00 €	0,00 €	0,00 €	
ASS ALGERO FRANCAISE POUR L ECHANGE ET LE DEVELOPPEMENT AAFED	2 RUE DES CORROYEURS 21000 DIJON	1,35 €	40,80 €	0,00 €	0,00 €	1 080,00 €	0,00 €	0,00 €	
ASS BOURGUIGNONNE DES AMIS DU MATRON	2 RUE DES CORROYEURS 21000 DIJON	0,00 €	112,20 €	0,00 €	0,00 €	0,00 €	0,00 €	0,00 €	
ASS BOURGUIGNONNE POUR LA FORMATION A L ACTION HUMANITAIRE	2 RUE DES CORROYEURS 21000 DIJON	0,00 €	20,40 €	0,00 €	0,00 €	0,00 €	0,00 €	0,00 €	

SERVICE : P05PCV-127-VIE ASSOCIATIVE

Nom de l'association	Adresse	PRESTATIONS EN NATURE							Mise à disposition de salles (LCR Petit Cîteaux)
		Mise à disposition de bureau à la MDA	Mise à disposition de salles à la MDA	Mise à disposition de de salles (LCR Gutembert)	Mise à disposition de salles (LCR Tillot)	Mise à disposition de salles (LCR Université)	Mise à disposition de bureau ou local		
ASS CULTURELLE FRANCO JAPONAISE DE DIJON	2 RUE DES CORROYEURS 21000 DIJON	0,00 €	2 223,00 €	0,00 €	0,00 €	0,00 €	0,00 €	0,00 €	
ASS DE DEFENSE DES FAMILLES ET DE L INDIVIDU	2 RUE DES CORROYEURS 21000 DIJON	0,00 €	0,00 €	0,00 €	0,00 €	0,00 €	1 080,00 €	0,00 €	
ASS DE L ECOLE COMPLEMENTAIRE JAPONAISE DE DIJON	1 E RUE DU 26EME DRAGONS 21000 DIJON	0,00 €	693,60 €	0,00 €	0,00 €	0,00 €	8,10 €	0,00 €	
ASS DE PARENTS D ENFANTS DEFICIENTS AUDITIFS DE COTE D OR APEDACO	2 RUE DES CORROYEURS 21000 DIJON	540,00 €	0,00 €	0,00 €	0,00 €	0,00 €	0,00 €	0,00 €	
ASS DEFENSE DROIT DE L'HOMME COLLECTIF CONTRE L ISLAMOPHOBIE EN FRANCE	5 RUE DE LA VIGNE AU CHIEN 21850 ST APOLLINAIRE	0,00 €	20,40 €	0,00 €	0,00 €	0,00 €	0,00 €	0,00 €	
ASS DEPART RADIOS AMATEURS AU SERVICE DE LA SECURITE CIVILE ADRASEC	2 RUE DES CORROYEURS 21000 DIJON	0,00 €	448,80 €	0,00 €	0,00 €	0,00 €	0,00 €	0,00 €	
ASS DEPARTEMENTALE DES CONJOINTS SURVIVANTS ET PARENTS D ORPHELINS	2 RUE DES CORROYEURS 21000 DIJON	0,00 €	187,70 €	0,00 €	0,00 €	0,00 €	0,00 €	0,00 €	
ASS DES DONNEURS DE SANG BENEVOLES DE LA POSTE ET D ORANGE COTE D OR	4 RUE JEAN RENAUD 21054 DIJON CEDEX	0,00 €	248,90 €	0,00 €	0,00 €	0,00 €	0,00 €	0,00 €	
ASS DES ETUDIANTS ET AMIS DU CONGO	2 RUE DES CORROYEURS 21000 DIJON	0,00 €	255,00 €	0,00 €	0,00 €	0,00 €	0,00 €	0,00 €	
ASS DES FIBROMYALGIQUES DE BOURGOGNE FRANCHE COMTE AFBFC	17 LE VIGNEUX 71480 JOUDES	0,00 €	265,20 €	0,00 €	0,00 €	0,00 €	0,00 €	0,00 €	
ASS DES HABITANTS DE MIRANDE MONTMURZARD UNIVERSITE H2MU	2 RUE DES CORROYEURS 21000 DIJON	0,00 €	183,60 €	0,00 €	0,00 €	0,00 €	0,00 €	0,00 €	
ASS DES INGENIEURS DES ARTS ET METIERS	21 AVENUE FERNAND LEGER 21000 DIJON	0,00 €	285,60 €	0,00 €	0,00 €	0,00 €	0,00 €	0,00 €	
ASS DES JEUNES ELUS DIJONNAIS	2 RUE DES CORROYEURS 21000 DIJON	20,40 €	0,00 €	0,00 €	0,00 €	0,00 €	0,00 €	0,00 €	
ASS DES OFFICIERS MARINIERS EN RETRAITE ET VEUVES DE BOURGOGNE	2 RUE DES CORROYEURS 21000 DIJON	0,00 €	107,70 €	0,00 €	0,00 €	0,00 €	540,00 €	0,00 €	
ASS DES PROFESSEURS D HISTOIRE ET DE GEOGRAPHIE	30 B COURS DU PARC 21000 DIJON	0,00 €	20,40 €	0,00 €	0,00 €	0,00 €	0,00 €	0,00 €	
ASS DES PSYCHOLOGUES ET NEURO PSYCHOLOGUES DE BOURGOGNE	2 RUE DES CORROYEURS 21000 DIJON	0,00 €	112,20 €	0,00 €	0,00 €	0,00 €	0,00 €	0,00 €	
ASS DES RETRAITES MILITAIRES DES ANCIENS MILITAIRES ET LEURS CONJOINTS	19 TER AVENUE DE L LEGALITE 21800 CHEVIGNY ST SAUVEUR	0,00 €	183,60 €	0,00 €	0,00 €	0,00 €	0,00 €	0,00 €	
ASS DES SOUS OFFICIERS DE RESERVE DE LA COTE D OR ASOR	27 ALLEE LEON SOYE 21240 TALANT	0,00 €	20,40 €	0,00 €	0,00 €	0,00 €	0,00 €	0,00 €	
ASS EUROPEENNE DE COACHING FRANCE	25 B RUE MARIUS CHANTEUR 21000 DIJON	0,00 €	81,60 €	0,00 €	0,00 €	0,00 €	0,00 €	0,00 €	
ASS HANDICAP INTERNATIONAL	14 AV BERTHELOT 69361 LYON CEDEX 07	0,00 €	122,40 €	0,00 €	0,00 €	0,00 €	0,00 €	0,00 €	
ASS HANDISPORT ET CULTURE	BP 27877 21078 DIJON CEDEX	0,00 €	127,50 €	0,00 €	0,00 €	0,00 €	540,00 €	0,00 €	
ASS NALE DES RETRAITES DE LA POSTE ET DE FRANCE TELECOM	4 RUE JEAN RENAUD 21054 DIJON CEDEX	0,00 €	113,40 €	0,00 €	0,00 €	0,00 €	0,00 €	0,00 €	
ASS NATIONALE DES MEMBRES DE L ORDRE NATIONAL DU MERITE	2 RUE DES CORROYEURS 21000 DIJON	0,00 €	209,10 €	0,00 €	0,00 €	0,00 €	1 080,00 €	0,00 €	
ASS NATIONALE DES OFFICIERS DE RESERVE DE L ARMEE DE L AIR BOURGOGNE	9 RUE DE VOLNAY 21800 CHEVIGNY ST SAUVEUR	1,80 €	204,00 €	0,00 €	0,00 €	0,00 €	1 080,00 €	0,00 €	
ASS NATIONALE DES VISITEURS DE PRISON SECTION COTE D OR	35 RUE D ALSACE 21200 BEAUNE	0,00 €	239,70 €	0,00 €	284,00 €	0,00 €	0,00 €	0,00 €	
ASS NUMISMATIQUE DE BOURGOGNE	9 PLACE DE LA LIBERATION 21000 DIJON	1,12 €	535,50 €	0,00 €	0,00 €	0,00 €	0,00 €	0,00 €	

SERVICE : P05PCV-127-VIE ASSOCIATIVE

Nom de l'association	Adresse	PRESTATIONS EN NATURE							Mise à disposition de salles (LCR Petit Cîteaux)
		Mise à disposition de bureau à la MDA	Mise à disposition de salles à la MDA	Mise à disposition de salles (LCR Gutemberg)	Mise à disposition de salles (LCR Tillot)	Mise à disposition de salles (LCR Université)	Mise à disposition de bureau ou local		
ASS POUR ADULTES ET JEUNES HANDICAPES	2 RUE DES CORROYEURS 21000 DIJON	102,00 €	0,00 €	0,00 €	0,00 €	0,00 €	1 080,00 €	0,00 €	
ASS POUR DROIT MOURIR DIGNITE	50 RUE DE CHABROL 75010 PARIS	1,80 €	204,00 €	0,00 €	0,00 €	0,00 €	0,00 €	0,00 €	
ASS POUR LA COURSE AU LARGE	10 IMPASSE EIFFEL 21800 SENNECEY LES DIJON	0,00 €	222,40 €	0,00 €	0,00 €	0,00 €	1 080,00 €	0,00 €	
ASS REPUBLICAINE DES ANCIENS COMBATTANTS SECTION DIJON	2 RUE DES CORROYEURS 21000 DIJON	0,00 €	1 110,60 €	0,00 €	0,00 €	0,00 €	0,00 €	0,00 €	
ASS SOUVENIR DE LA RESISTANCE	7 RUE DU DOCTEUR CHAUSSIER 21000 DIJON	0,00 €	20,40 €	0,00 €	0,00 €	0,00 €	0,00 €	0,00 €	
ASS SPORTIVE AUTOMOBILE DIJON COTE D'OR	2 RUE DES CORROYEURS 21000 DIJON	0,00 €	479,40 €	0,00 €	0,00 €	0,00 €	2 160,00 €	0,00 €	
ASS SPORTIVE DES ENSEIGNANTS DE DIJON	2 RUE DES CORROYEURS 21000 DIJON	0,00 €	401,00 €	0,00 €	0,00 €	0,00 €	0,00 €	0,00 €	
ASS TANKASHILA	2 RUE DES CORROYEURS 21000 DIJON	0,00 €	540,00 €	0,00 €	0,00 €	0,00 €	0,00 €	0,00 €	
ASS TOURISTIQUE SPORTIVE ET CULTURELLE ADMINISTRATIONS FINANCIERES 21	25 RUE DE LA BOUDRONNEE 21000 DIJON	0,00 €	408,00 €	0,00 €	0,00 €	0,00 €	0,00 €	0,00 €	
ASS UNSOR	2 RUE DES CORROYEURS 21000 DIJON	0,00 €	341,70 €	0,00 €	0,00 €	0,00 €	540,00 €	0,00 €	
ASSOCIATION ANGOLAISE DE BOURGOGNE	2 MONTEE DE GUISE 21000 DIJON	0,00 €	204,40 €	0,00 €	0,00 €	0,00 €	0,00 €	0,00 €	
ASSOCIATION BOURGUIGNONNE DE COURSE D ORIENTATION DE DIJON	2 RUE DES CORROYEURS 21000 DIJON	0,00 €	40,80 €	0,00 €	0,00 €	0,00 €	0,00 €	0,00 €	
ASSOCIATION BOURGUIGNONNE D AMATEURS DE VEHICULES D EPOQUE	2 RUE DES CORROYEURS 21000 DIJON	0,00 €	637,50 €	0,00 €	0,00 €	0,00 €	0,00 €	0,00 €	
ASSOCIATION COMBACTIVE	2 RUE DES CORROYEURS 21000 DIJON	0,00 €	81,60 €	0,00 €	0,00 €	0,00 €	0,00 €	0,00 €	
ASSOCIATION DEPARTEMENTALE DE PROTECTION CIVILE DE LA COTE D'OR	2 RUE DES CORROYEURS 21000 DIJON	0,00 €	81,60 €	0,00 €	0,00 €	0,00 €	0,00 €	0,00 €	
ASSOCIATION DEPARTEMENTALE DES FRANCAIS DE COTE D'OR	6 RUE DU GOLF 21800 QUETIGNY	183,60 €	0,00 €	0,00 €	0,00 €	0,00 €	0,00 €	0,00 €	
ASSOCIATION DEPARTEMENTALE MEDAILLE FAMILLE FRANCAISE COTE D'OR	5 RUE NODOT 21000 DIJON	0,00 €	311,10 €	0,00 €	0,00 €	0,00 €	0,00 €	0,00 €	
ASSOCIATION DES AMIS ET USAGERS DU CENTRE SOCIAL DES BOURROCHES	71 RUE DE LA CORVEE 21000 DIJON	0,00 €	0,00 €	0,00 €	0,00 €	0,00 €	0,00 €	910,00 €	
ASSOCIATION DES COUREURS SUR ROUTE DE DIJON	2 RUE DES CORROYEURS 21000 DIJON	0,90 €	448,80 €	0,00 €	0,00 €	0,00 €	540,00 €	0,00 €	
ASSOCIATION DES DIABETIQUES DE COTE D'OR	2 RUE DES CORROYEURS 21000 DIJON	2,34 €	2 162,40 €	0,00 €	0,00 €	0,00 €	2 160,00 €	0,00 €	
ASSOCIATION DES FAMILLES DIJONNAISES	2 RUE DES CORROYEURS 21000 DIJON	0,00 €	367,20 €	0,00 €	0,00 €	0,00 €	2 160,00 €	0,00 €	
ASSOCIATION DES MUSICIENS AMATEURS GROUPE DE DIJON	2 RUE DES CORROYEURS 21000 DIJON	0,00 €	163,20 €	0,00 €	0,00 €	0,00 €	0,00 €	0,00 €	
ASSOCIATION GENERALE DES INTERVENANTS RETRAITES DE COTE D'OR	2 RUE DES CORROYEURS 21000 DIJON	2 498,40 €	642,50 €	0,00 €	0,00 €	0,00 €	2 160,00 €	0,00 €	
ASSOCIATION IL ETAIT UNE CROIX	1 BOULEVARD DU CASTEL 21000 DIJON	0,00 €	612,00 €	0,00 €	0,00 €	0,00 €	0,00 €	0,00 €	
ASSOCIATION LA FABRIQUE DU REEL	2 RUE DES CORROYEURS 21000 DIJON	0,00 €	0,00 €	0,00 €	0,00 €	0,00 €	540,00 €	0,00 €	
ASSOCIATION NATIONALE POUR LES ENFANTS INTELLECTUELLEMENT PRECOCES	8 RUE DU PONT DE FER 71100 CHALON SUR SAONE	0,00 €	40,80 €	0,00 €	0,00 €	0,00 €	0,00 €	0,00 €	

SERVICE : P05PCV-127-VIE ASSOCIATIVE

Nom de l'association	Adresse	PRESTATIONS EN NATURE						Mise à disposition de salles (LCR Petit Citeaux)
		Mise à disposition de bureau à la MDA	Mise à disposition de salles à la MDA	Mise à disposition de salles (LCR Gutembert)	Mise à disposition de salles (LCR Tillot)	Mise à disposition de salles (LCR Université)	Mise à disposition de bureau ou local	
CLÉS 21 CALCULER LIRE ECRIRE SAVOIR	2 RUE DES CORROYEURS 21000 DIJON	562,72 €	561,00 €	0,00 €	0,00 €	0,00 €	0,00 €	0,00 €
CLUB CULTUREL ECLAIREUR	1 T CHEMIN DES PIERRODINS 21121 FONTAINE LES DIJON	0,00 €	0,00 €	0,00 €	0,00 €	468,00 €	0,00 €	0,00 €
CLUB D ESCRIME DIJONNAIS	12 RUE FYOT DE LA MARCHÉ 21000 DIJON	0,00 €	81,20 €	0,00 €	0,00 €	0,00 €	0,00 €	0,00 €
CLUB DES CHIFFRES ET DES LETTRES	2 RUE DES CORROYEURS 21000 DIJON	0,00 €	2 764,20 €	0,00 €	0,00 €	0,00 €	0,00 €	0,00 €
CLUB DIJONNAIS DE PATINAGE A ROULETTES	30 COURS GENERAL DE GAULLE 21000 DIJON	0,00 €	81,60 €	0,00 €	0,00 €	0,00 €	540,00 €	0,00 €
CLUB DIJONNAIS DU CHIEN DE SPORTS	2 RUE DES CORROYEURS 21000 DIJON	0,00 €	40,80 €	0,00 €	0,00 €	0,00 €	0,00 €	0,00 €
CLUB OMNISPORTS AMITIE ET NATURE	2 RUE DES CORROYEURS 21000 DIJON	0,00 €	81,60 €	0,00 €	0,00 €	0,00 €	0,00 €	0,00 €
CLUB PYRAMIDE	2 RUE DES CORROYEURS 21000 DIJON	0,00 €	1 856,40 €	0,00 €	0,00 €	0,00 €	0,00 €	0,00 €
CLUB QUESTIONS POUR UN CHAMPION DE DIJON	2 RUE DES CORROYEURS 21000 DIJON	0,00 €	2 004,30 €	0,00 €	0,00 €	0,00 €	0,00 €	0,00 €
CLUB SPORTIF POUR HANDICAPES PHYSIQUES DE LA COTE D'OR HANDPHYCLUB	2 RUE DES CORROYEURS 21000 DIJON	408,00 €	0,00 €	0,00 €	0,00 €	0,00 €	540,00 €	0,00 €
CLUB UNESCO DE DIJON ET DES ENVIRONS AMITIE SANS FRONTIERES	17 RUE DE LA RAFFINERIE 21000 DIJON	0,00 €	20,40 €	0,00 €	0,00 €	0,00 €	0,00 €	0,00 €
COEUR ET SANTE DE DIJON	81 F BOULEVARD DES BOURROCHES 21000 DIJON	0,00 €	81,60 €	0,00 €	0,00 €	0,00 €	0,00 €	0,00 €
COLLECTIF DROIT DES FEMMES 21	2 RUE DES CORROYEURS 21000 DIJON	0,00 €	285,60 €	0,00 €	0,00 €	0,00 €	0,00 €	0,00 €
COLLECTIF EFFICA CITE	34 BOULEVARD MARTYRS DE LA RESISTANCE 21000 DIJON	0,00 €	20,40 €	0,00 €	0,00 €	0,00 €	0,00 €	0,00 €
COLLECTIF ELDO	21 RUE ALFRED DE MUSSET 21000 DIJON	0,00 €	20,40 €	0,00 €	0,00 €	0,00 €	0,00 €	0,00 €
COLLECTIF INTERASSOCIATIF SUR LA SANTE DE BOURGOGNE	2 RUE DES CORROYEURS 21000 DIJON	3,15 €	591,80 €	0,00 €	0,00 €	0,00 €	2 180,00 €	0,00 €
COLLECTIF SOLIDARITE INTERNATIONALE 21	7 RUE CHARRUE 21000 DIJON	0,00 €	183,60 €	0,00 €	0,00 €	0,00 €	0,00 €	0,00 €
COMITE ASSO ET PERSONNES POUR PROTECTION REGIONALE ENVIRONNEMENT	2 RUE DES CORROYEURS 21000 DIJON	0,00 €	183,60 €	0,00 €	0,00 €	0,00 €	1 080,00 €	0,00 €
COMITE DE COTE D'OR D'ESCRIME	2 RUE DES CORROYEURS 21000 DIJON	0,00 €	131,60 €	0,00 €	0,00 €	0,00 €	540,00 €	0,00 €
COMITE DE COTE D'OR DE VOLLEY BALL	2 RUE DES CORROYEURS 21000 DIJON	0,00 €	112,20 €	0,00 €	0,00 €	0,00 €	1 080,00 €	0,00 €
COMITE DEPARTEMENTAL DE BASKETBALL DE COTE D'OR	2 RUE DES CORROYEURS 21000 DIJON	21,60 €	2 142,40 €	0,00 €	0,00 €	0,00 €	2 160,00 €	0,00 €
COMITE DEPARTEMENTAL DE CYCLOTOURISME DE COTE D'OR	2 RUE DES CORROYEURS 21000 DIJON	0,00 €	81,60 €	0,00 €	0,00 €	0,00 €	0,00 €	0,00 €
COMITE DEPARTEMENTAL DE GYMNASTIQUE	2 RUE DES CORROYEURS 21000 DIJON	1,57 €	61,20 €	0,00 €	0,00 €	0,00 €	1 080,00 €	0,00 €
COMITE DEPARTEMENTAL DE LA MONTAGNE ET DE L'ESCALADE	2 RUE DES CORROYEURS 21000 DIJON	0,00 €	40,80 €	0,00 €	0,00 €	0,00 €	0,00 €	0,00 €
COMITE DEPARTEMENTAL DE VOILE DE COTE D'OR	2 RUE DES CORROYEURS 21000 DIJON	0,00 €	40,80 €	0,00 €	0,00 €	0,00 €	0,00 €	0,00 €
COMITE DEPARTEMENTAL DES MEDAILLES JEUNESSE ET DES SPORTS DE COTE D'OR	2 RUE DES CORROYEURS 21000 DIJON	0,00 €	392,70 €	0,00 €	0,00 €	0,00 €	0,00 €	0,00 €
COMITE DEPARTEMENTAL HANDISPORT DE COTE D'OR CDH 21	2 RUE DES CORROYEURS 21000 DIJON	0,00 €	127,50 €	0,00 €	0,00 €	0,00 €	0,00 €	0,00 €
COMITE DEPARTEMENTAL TENNIS	6 RUE BUSSY RABUTIN 21000 DIJON	0,00 €	387,40 €	0,00 €	0,00 €	0,00 €	1 180,00 €	0,00 €
COMITE DES JEUNES A LA NEIGE ET AU PLEIN AIR	2 RUE DES CORROYEURS 21000 DIJON	1,12 €	351,90 €	0,00 €	0,00 €	0,00 €	1 080,00 €	0,00 €

SERVICE : P05PCV-127-VIE ASSOCIATIVE									
Nom de l'association	Adresse	PRESTATIONS EN NATURE							
		Mise à disposition de bureau à la MDA	Mise à disposition de salles à la MDA	Mise à disposition de salles (LCR Gutembert)	Mise à disposition de salles (LCR Tillot)	Mise à disposition de salles (LCR Université)	Mise à disposition bureau ou local	Mise à disposition de salles (LCR Petit Citeaux)	
COMPAGNIE CHAVIRO	2 RUE DES CORROYEURS 21000 DIJON	0,00 €	0,00 €	0,00 €	0,00 €	0,00 €	540,00 €	0,00 €	0,00 €
COMPAGNIE DU GRAIN DE SEL	6 RUE DU NORD 21000 DIJON	0,00 €	0,00 €	0,00 €	780,00 €	0,00 €	0,00 €	0,00 €	0,00 €
COMPETENCES EN TEMPS PARTAGE DE COTE D'OR	2 RUE DES CORROYEURS 21000 DIJON	14,17 €	2 784,60 €	0,00 €	0,00 €	0,00 €	540,00 €	0,00 €	0,00 €
COMUNITIC	26 RUE EMILE POILLOT 21000 DIJON	0,00 €	244,80 €	0,00 €	0,00 €	0,00 €	0,00 €	0,00 €	0,00 €
CONFEDERATION NATIONALE DU LOGEMENT	2 RUE DES CORROYEURS 21000 DIJON	0,00 €	295,80 €	0,00 €	0,00 €	0,00 €	2 160,00 €	0,00 €	0,00 €
CONFEDERATION SYNDICALE DES FAMILLES	15 RUE VAILLANT 21000 DIJON	0,00 €	0,00 €	8 190,00 €	0,00 €	0,00 €	0,00 €	0,00 €	0,00 €
CONFERIE DE LA MOUTARDE	2 RUE DES CORROYEURS 21000 DIJON	0,00 €	163,20 €	0,00 €	0,00 €	0,00 €	0,00 €	0,00 €	0,00 €
CONFERIE DES CHEVALIERS DE GAMBRINUS	23 RUE LOUIS BLANC 21000 DIJON	0,00 €	66,80 €	0,00 €	0,00 €	0,00 €	0,00 €	0,00 €	0,00 €
CONFERIE DU CASSIS DE DIJON	2 RUE DES CORROYEURS 21000 DIJON	0,00 €	40,80 €	0,00 €	0,00 €	0,00 €	0,00 €	0,00 €	0,00 €
CONFERIE QUI VA BIEN	2 RUE DES CORROYEURS 21000 DIJON	0,00 €	428,40 €	0,00 €	0,00 €	0,00 €	0,00 €	0,00 €	0,00 €
CRAZY GAME	2 RUE DES CORROYEURS 21000 DIJON	0,00 €	40,80 €	0,00 €	0,00 €	0,00 €	0,00 €	0,00 €	0,00 €
CRIC ET CO	24 BOULEVARD DES VALENDONS 21000 DIJON	283,72 €	448,80 €	0,00 €	0,00 €	0,00 €	540,00 €	0,00 €	0,00 €
CROIX ROUGE FRANCAISE DELEGATION DE COTE D'OR	9 BOULEVARD DU CHAMP AUX METIERS 21800 QUETIGNY	0,00 €	321,30 €	0,00 €	0,00 €	0,00 €	0,00 €	0,00 €	0,00 €
CROQ DIABETE	10 BOULEVARD DE LATTRE DE TASSIGNY 21079 DIJON CEDEX	0,00 €	81,60 €	0,00 €	0,00 €	0,00 €	0,00 €	0,00 €	0,00 €
CULTURE SOURCE DU NIL CSN IKAZE	2 RUE DES CORROYEURS 21000 DIJON	1,12 €	122,40 €	0,00 €	0,00 €	0,00 €	0,00 €	0,00 €	0,00 €
DANS TA FACE PROMOTION	2 RUE DES CORROYEURS 21000 DIJON	0,00 €	224,40 €	0,00 €	0,00 €	0,00 €	0,00 €	0,00 €	0,00 €
DEPENDANCES 21	6 RUE LA FONTAINE 21000 DIJON	0,45 €	2 509,20 €	0,00 €	0,00 €	0,00 €	0,00 €	0,00 €	0,00 €
DEVELOPPEMENT RESEAUX ASSOCIATIFS ENTRE LA FRANCE ET L'AFRIQUE DRAFA	2 RUE DES CORROYEURS 21000 DIJON	16,20 €	0,00 €	0,00 €	0,00 €	0,00 €	0,00 €	0,00 €	0,00 €
DIJON CHEERLEADERS	2 RUE DES CORROYEURS 21000 DIJON	0,00 €	81,60 €	0,00 €	0,00 €	0,00 €	0,00 €	0,00 €	0,00 €
DIJON FOOTBALL COTE D'OR FOOT FAUTEUIL	2 RUE DES CORROYEURS 21000 DIJON	2,47 €	0,00 €	0,00 €	0,00 €	0,00 €	0,00 €	0,00 €	0,00 €
DIJON GYM ART	2 RUE DES CORROYEURS 21000 DIJON	0,00 €	40,80 €	0,00 €	0,00 €	0,00 €	0,00 €	0,00 €	0,00 €
DIJON PARKOUR CREW	2 RUE DES CORROYEURS 21000 DIJON	0,90 €	122,40 €	0,00 €	0,00 €	0,00 €	0,00 €	0,00 €	0,00 €
DIJON PLONGEE	78 QUAI NICOLAS ROLLIN 21000 DIJON	0,00 €	438,60 €	0,00 €	0,00 €	0,00 €	0,00 €	0,00 €	0,00 €
DIJON PRISON	72 RUE BERBISSEY 21000 DIJON	0,00 €	285,60 €	0,00 €	0,00 €	0,00 €	0,00 €	0,00 €	0,00 €
DIJON ROLLER SPORTS	16 RUE DE LA PREFECTURE 21000 DIJON	0,00 €	102,00 €	0,00 €	0,00 €	0,00 €	0,00 €	0,00 €	0,00 €
DIJON SPORT CYCLISME	2 RUE DES CORROYEURS 21000 DIJON	0,00 €	61,20 €	0,00 €	0,00 €	0,00 €	0,00 €	0,00 €	0,00 €
DIJON TALANT VOLLEY BALL	2 RUE DES CORROYEURS 21000 DIJON	0,00 €	122,20 €	0,00 €	0,00 €	0,00 €	1 080,00 €	0,00 €	0,00 €
DIJON TRIATHLON	29 RUE CONSTANT PIERROT 21000 DIJON	1,12 €	142,80 €	0,00 €	0,00 €	0,00 €	540,00 €	0,00 €	0,00 €
ECOUTE MES MAINS	20 RUE FEVRET 21000 DIJON	0,00 €	40,80 €	0,00 €	0,00 €	0,00 €	0,00 €	0,00 €	0,00 €
ENFANCE 21	2 RUE DES CORROYEURS 21000 DIJON	0,90 €	275,40 €	0,00 €	105,00 €	0,00 €	1 080,00 €	0,00 €	0,00 €
ENFANCE ET FAMILLE D'ADOPTION	5 RUE NODOT 21000 DIJON	9,66 €	40,80 €	0,00 €	0,00 €	0,00 €	0,00 €	0,00 €	0,00 €
ENSEMBLE A VELO DANS L'AGGLOMERATION DIJONNAISE	2 RUE DES CORROYEURS 21000 DIJON	0,00 €	469,30 €	0,00 €	0,00 €	0,00 €	540,00 €	0,00 €	0,00 €
ENSEMBLE FOLKLORIQUE BOURGUIGNON ENFANTS DU MORVAN	2 RUE DES CORROYEURS 21000 DIJON	0,00 €	40,80 €	0,00 €	0,00 €	0,00 €	0,00 €	0,00 €	0,00 €

SERVICE : P05PCV-127-VIE ASSOCIATIVE

Nom de l'association	Adresse	PRESTATIONS EN NATURE						
		Mise à disposition de bureau à la MDA	Mise à disposition de salles à la MDA	Mise à disposition de salles (LCR Gutemberg)	Mise à disposition de salles (LCR Tillot)	Mise à disposition de salles (LCR Université)	Mise à disposition de bureau ou local	Mise à disposition de salles (LCR Petit Cîteaux)
EPI SOURIRE	4 PLACE JACQUES PREVERT 21000 DIJON	0,00 €	20,40 €	0,00 €	0,00 €	0,00 €	0,00 €	52,50 €
ESPACE DE PAROLES ET D'ECOUTE EMPATHIQUE	10 IMPASSE HENRI MARC 21300 CHENOVE	0,00 €	20,40 €	0,00 €	0,00 €	0,00 €	0,00 €	0,00 €
FED DES OEUVRES LAIQUES LIGUE DE L ENSEIGNEMENT DE COTE D OR	10 RUE CAMILLE FLAMMARION 21070 DIJON CEDEX	0,00 €	790,50 €	0,00 €	0,00 €	0,00 €	0,00 €	0,00 €
FEDERATION CENTRES SOCIAUX	10 RUE MONTCALM 75018 PARIS	3,60 €	601,80 €	0,00 €	0,00 €	0,00 €	2 160,00 €	0,00 €
FEDERATION DEPARTEMENTALE DES RETRAITES ET PERSONNES AGEES	1 AVENUE JEAN BERTIN 21000 DIJON	0,00 €	1 530,30 €	0,00 €	0,00 €	0,00 €	0,00 €	0,00 €
FEDERATION GENERALE RETRAITES FONCTION PUBLIQUE FGR	2 RUE DES CORROYEURS 21000 DIJON	0,00 €	469,20 €	0,00 €	0,00 €	0,00 €	0,00 €	0,00 €
FEDERATION NATIONALE ANCIENS COMBATTANTS EN ALGERIE COMITE DE DIJON	2 RUE DES CORROYEURS 21000 DIJON	0,00 €	591,60 €	0,00 €	0,00 €	0,00 €	1 080,00 €	0,00 €
FEDERATION NATIONALE DES COMBATTANTS VOLONTAIRES SECTION COTE D OR	132 AVENUE EIFFEL 21000 DIJON	0,00 €	0,00 €	0,00 €	0,00 €	0,00 €	540,00 €	0,00 €
FEDERATION NATIONALE DES RETRAITES DE LA GENDARMERIE SECTION DIJON	19 AVENUE FRANKLIN ROOSEVELT 21000 DIJON	0,00 €	346,60 €	0,00 €	0,00 €	0,00 €	0,00 €	0,00 €
FEDERATION REMPART BOURGOGNE	38 RUE DES FORGES 21000 DIJON	0,00 €	20,40 €	0,00 €	0,00 €	0,00 €	0,00 €	0,00 €
FEDERATION SPORTIVE ET GYMNIQUE DU TRAVAIL FSGT	2 RUE DES CORROYEURS 21000 DIJON	0,00 €	163,20 €	0,00 €	0,00 €	0,00 €	1 060,00 €	0,00 €
FILOMENE	21 ROUTE DE TALMAY 21310 JANCIGNY	9,22 €	0,00 €	0,00 €	0,00 €	0,00 €	0,00 €	0,00 €
FNAUT FEDERATION NATIONALE DES USAGERS DES TRANSPORTS PARIS	32 RUE RAYMOND LOSSERAND 75014 PARIS	0,40 €	0,00 €	0,00 €	0,00 €	0,00 €	0,00 €	0,00 €
FRANCE ADOT 21 DONNEURS D ORGANES ET TISSUS HUMAINS	2 RUE DES CORROYEURS 21000 DIJON	0,00 €	265,20 €	0,00 €	0,00 €	0,00 €	1 080,00 €	0,00 €
FRANCE ALZHEIMER COTE D OR	60 L AVENUE DU 14 JUILLET 21300 CHENOVE	10,80 €	81,60 €	0,00 €	0,00 €	0,00 €	0,00 €	0,00 €
FRANCE AVC 21 NEUROLOGIE	3 RUE DU FAUBOURG RAINES 21000 DIJON	0,00 €	387,60 €	0,00 €	0,00 €	0,00 €	0,00 €	0,00 €
FRANCE BENEVOLAT COTE D OR	2 RUE DES CORROYEURS 21000 DIJON	73,35 €	1 259,70 €	0,00 €	0,00 €	0,00 €	1 080,00 €	0,00 €
FRANCE CUBA COMITE DE COTE D OR	2 RUE DES CORROYEURS 21000 DIJON	0,90 €	346,80 €	0,00 €	0,00 €	0,00 €	0,00 €	0,00 €
FRANCE NATURE ENVIRONNEMENT BOURGOGNE FNE BOURGOGNE	2 RUE DES CORROYEURS 21000 DIJON	6,30 €	270,30 €	0,00 €	0,00 €	0,00 €	0,00 €	0,00 €
FRANCE PALESTINE SOLIDARITE DE COTE D OR	2 RUE DES CORROYEURS 21000 DIJON	0,00 €	448,80 €	0,00 €	0,00 €	0,00 €	0,00 €	0,00 €
FRANCE PARKINSON COMITE DE COTE D OR	2 RUE DES CORROYEURS 21000 DIJON	1,12 €	836,40 €	0,00 €	0,00 €	0,00 €	0,00 €	0,00 €
FRANCOIS AUPETIT	32 RUE DE CAMBRAI 75019 PARIS	0,00 €	102,00 €	0,00 €	0,00 €	0,00 €	0,00 €	0,00 €
GENERATION MEDIEATEURS	29 RUE BOUHEY ALEX 21000 DIJON	0,00 €	304,80 €	0,00 €	0,00 €	0,00 €	0,00 €	0,00 €
GREEN PEACE	32 RUE ROBERT SCHUMAN 21121 FONTAINE LES DIJON	0,00 €	244,80 €	0,00 €	0,00 €	0,00 €	0,00 €	0,00 €
GRUPEMENT D ENTRAIDE MUTUELLE REVIVRE COTE D OR	2 RUE DES CORROYEURS 21000 DIJON	0,00 €	0,00 €	0,00 €	0,00 €	0,00 €	1 080,00 €	0,00 €
GRUPEMENT DES AGROBIOLOGISTES DE BOURGOGNE GAP 21	2 RUE DES CORROYEURS 21000 DIJON	0,00 €	0,00 €	0,00 €	0,00 €	0,00 €	2 160,00 €	0,00 €
GRUPEMENT DES BROCANTEURS ET ANTIQUAIRES BOURGUIGNONS	NICOLAS CELLARD 21120 SPOY	0,00 €	20,40 €	0,00 €	0,00 €	0,00 €	0,00 €	0,00 €
GRUPEMENT DES PECHEURS SPORTIFS DIJON COTE D OR	2 RUE DES CORROYEURS 21000 DIJON	0,00 €	1 258,70 €	0,00 €	0,00 €	0,00 €	0,00 €	0,00 €
GRUPEMENT DES RETRAITES EDUCATEURS SANS FRONTIERE	10 RUE JOSEPH BOUDOT 21000 DIJON	0,00 €	102,00 €	0,00 €	0,00 €	0,00 €	0,00 €	0,00 €

SERVICE : POSPCV-127-VIE ASSOCIATIVE

Nom de l'association	Adresse	PRESTATIONS EN NATURE						Mise à disposition de salles (LCR Petit Citeaux)
		Mise à disposition de bureau à la MDA	Mise à disposition de salles à la MDA	Mise à disposition de salles (LCR Gutembert)	Mise à disposition de salles (LCR Tillot)	Mise à disposition de salles (LCR Université)	Mise à disposition bureau ou local	
GYMNASTIQUE VOLONTAIRE CASTEL	41 RUE NEUVE BERGERE 21000 DIJON	0,00 €	142,80 €	0,00 €	0,00 €	0,00 €	0,00 €	0,00 €
HARMONIE PAR LE CHANT MARIE LOUISE AUCHER DIJON	25 RUE BALZAC 21000 DIJON	0,90 €	81,60 €	0,00 €	0,00 €	0,00 €	0,00 €	0,00 €
HELLADES	1 RUE HENRI RABAUD 21000 DIJON	0,00 €	714,00 €	0,00 €	0,00 €	0,00 €	0,00 €	0,00 €
JAGA TANA LALUN	8 rue Docteur Durande 21000 DIJON	0,00 €	20,40 €	0,00 €	0,00 €	0,00 €	0,00 €	0,00 €
JARDIN DES PRATIQUES NATURELLES	2 RUE DES CORROYEURS 21000 DIJON	0,00 €	81,60 €	0,00 €	0,00 €	0,00 €	0,00 €	0,00 €
JEUNE CHAMBRE ECONOMIQUE DE DIJON	12 RUE VAILLANT 21000 DIJON	0,00 €	20,40 €	0,00 €	0,00 €	0,00 €	0,00 €	0,00 €
JEUNESSE EN ACTION POUR LE CHANGEMENT DES MENTALITES JACM	43 RUE JULES FERRY 71100 CHALON SUR SAONE	0,00 €	20,40 €	0,00 €	0,00 €	0,00 €	0,00 €	0,00 €
JONDI	10 RUE TURGOT 21000 DIJON	0,00 €	0,00 €	0,00 €	0,00 €	0,00 €	1 080,00 €	0,00 €
JULIEVA PARRAINAGE ENFANTS ADOLESCENTS	2 RUE DES CORROYEURS 21000 DIJON	10,35 €	326,40 €	0,00 €	0,00 €	0,00 €	0,00 €	0,00 €
JUMEAUX ET PLUS 21	2 RUE DES CORROYEURS 21000 DIJON	0,00 €	61,20 €	0,00 €	0,00 €	0,00 €	0,00 €	0,00 €
JUMELAGE DE LA POSTE ET FRANCE TELECOM ASSOCIATION DE COTE D'OR	10 ALLEE DU BREUIL 21800 CHEVIGNY ST SAUVEUR	0,00 €	183,60 €	0,00 €	0,00 €	0,00 €	0,00 €	0,00 €
JUMELAGE ET RENCONTRE POUR L'ENTRAIDE MEDICALE INTERNATIONALE	2 RUE DES CORROYEURS 21000 DIJON	0,00 €	204,00 €	0,00 €	0,00 €	0,00 €	1 080,00 €	0,00 €
JUSQU'A LA MORT ACCOMPAGNER LA VIE DIJON	2 RUE DES CORROYEURS 21000 DIJON	18,60 €	1 871,70 €	0,00 €	0,00 €	0,00 €	1 080,00 €	0,00 €
K ELLES ENERGIES	2 RUE DES CORROYEURS 21068 DIJON CEDEX	0,00 €	142,80 €	0,00 €	0,00 €	0,00 €	0,00 €	0,00 €
L'ART POUR ETRE	3 RUE HENRI MATISSE 21000 DIJON	0,00 €	132,60 €	0,00 €	338,00 €	0,00 €	0,00 €	0,00 €
L'ETOFFE DES TERROIRS	2 RUE DES CORROYEURS 21000 DIJON	0,00 €	1 384,50 €	0,00 €	0,00 €	0,00 €	0,00 €	0,00 €
LA BANDE ADHOC	26 RUE CHARLES MAZEAU 21000 DIJON	0,00 €	122,40 €	0,00 €	0,00 €	0,00 €	0,00 €	0,00 €
LA CLE DE CONTACT	2 RUE DES CORROYEURS 21000 DIJON	0,00 €	20,40 €	0,00 €	0,00 €	0,00 €	0,00 €	0,00 €
LA CLE DE LA CASBA	2 RUE DES CORROYEURS 21000 DIJON	0,00 €	20,40 €	0,00 €	0,00 €	0,00 €	0,00 €	0,00 €
LA COREE	70 BOULEVARD DE STRASBOURG 21000 DIJON	0,00 €	3 427,20 €	0,00 €	0,00 €	0,00 €	0,00 €	0,00 €
LA GRAPPE	2 RUE DU 8 MAI 21260 SACQUENAY	0,00 €	81,60 €	0,00 €	0,00 €	0,00 €	0,00 €	0,00 €
LA JOYEUSE TROUPE	RUE DES LILAS 21000 DIJON	0,00 €	0,00 €	0,00 €	0,00 €	0,00 €	0,00 €	624,00 €
LA PREVENTION ROUTIERE COMITE DEPARTEMENTAL DE LA COTE D'OR	2 RUE DES CORROYEURS 21000 DIJON	0,00 €	918,00 €	0,00 €	0,00 €	0,00 €	3 240,00 €	0,00 €
LA ROSE DES VENTS	5 PLACE JACQUES PREVERT 21000 DIJON	0,00 €	0,00 €	0,00 €	0,00 €	0,00 €	0,00 €	884,00 €
LA SANTE DE LA FAMILLE BOURGOGNE FRANCHE COMTE	3 E RUE DOCTEUR ALFRED RICHET 21000 DIJON	0,00 €	71,40 €	0,00 €	0,00 €	0,00 €	0,00 €	0,00 €
LA TERANGA	2 RUE DES CORROYEURS 21000 DIJON	1,42 €	102,00 €	0,00 €	0,00 €	0,00 €	0,00 €	0,00 €
LA VOIX DES MOTS	2 RUE DES CORROYEURS 21000 DIJON	0,00 €	20,40 €	0,00 €	0,00 €	0,00 €	2 160,00 €	0,00 €
LA VOIX SANS MAITRE	2 RUE DES CORROYEURS 21000 DIJON	0,00 €	66,30 €	0,00 €	0,00 €	0,00 €	0,00 €	0,00 €
LABEL EPIQUE	8 RUE LE NOTRE 21000 DIJON	0,00 €	20,40 €	0,00 €	0,00 €	0,00 €	0,00 €	0,00 €
LE PAS DU FACTEUR	2 RUE DES CORROYEURS 21000 DIJON	0,00 €	489,60 €	0,00 €	0,00 €	0,00 €	0,00 €	0,00 €
LE PUZZLE BLEU	3 RUE MILLOTET 21000 DIJON	0,00 €	20,40 €	0,00 €	0,00 €	0,00 €	0,00 €	0,00 €
LE ROUGAIL DE MADAGASCAR	2 RUE DES CORROYEURS 21000 DIJON	15,75 €	81,60 €	0,00 €	0,00 €	0,00 €	0,00 €	0,00 €
LE SELIER	71 RUE DE LA CORVEE 21000 DIJON	0,00 €	244,80 €	0,00 €	0,00 €	0,00 €	0,00 €	0,00 €
LEO LAGRANGE CENTRE EST	66 COURS TOLSTOI 69627 VILLEURBANNE CEDEX	0,67 €	321,30 €	0,00 €	0,00 €	0,00 €	1 080,00 €	0,00 €
LES AMIS DE DANTE ALIGHIERI	2 RUE DES CORROYEURS 21000 DIJON	6,75 €	61,20 €	0,00 €	0,00 €	0,00 €	540,00 €	0,00 €
LES AMIS DE SIMON DE CYRENE	2 RUE DES CORROYEURS 21000 DIJON	8,32 €	0,00 €	0,00 €	0,00 €	0,00 €	0,00 €	0,00 €
LES CEP PLEUMIENS	23 RUE DES CHAMPS FLEURIS 21850 ST APOLLINAIRE	0,00 €	20,40 €	0,00 €	0,00 €	0,00 €	0,00 €	0,00 €
LES CHOQUETTES DU COEUR	2 RUE DES CORROYEURS 21000 DIJON	0,00 €	40,80 €	0,00 €	0,00 €	0,00 €	0,00 €	0,00 €
LES COLPORTEURS	2 RUE DES CORROYEURS 21000 DIJON	0,00 €	40,80 €	0,00 €	0,00 €	0,00 €	0,00 €	0,00 €

SERVICE : P05PCV-127-VIE ASSOCIATIVE

Nom de l'association	Adresse	PRESTATIONS EN NATURE							Mise à disposition de salles (LCR Université)	Mise à disposition bureau ou local	Mise à disposition de salles (LCR Petit Cîteaux)
		Mise à disposition de bureau à la MDA	Mise à disposition de salles à la MDA	Mise à disposition de de salles (LCR Gutembert)	Mise à disposition de salles (LCR Tillot)	Mise à disposition de salles (LCR Université)	Mise à disposition de salles (LCR Petit Cîteaux)				
LES CYCLOTOURISTES BOURGUIGNONS	23 RUE DES CORROYEURS 21000 DIJON	0,00 €	785,40 €	0,00 €	0,00 €	0,00 €	0,00 €	0,00 €	0,00 €	0,00 €	
LES DELIVREURS DE MOTS	4 B RUE PAUL BUR 21000 DIJON	0,00 €	20,40 €	0,00 €	0,00 €	0,00 €	0,00 €	0,00 €	0,00 €	0,00 €	
LES ENFANTS DU MEKONG	5 RUE DE LA COMETE 92800 ASNIERES SUR SEINE	0,00 €	40,80 €	0,00 €	0,00 €	0,00 €	0,00 €	0,00 €	0,00 €	0,00 €	
LES FILS DES MORTS POUR LA FRANCE LES FILS DES TUES DE COTE D OR	2 RUE DES CORROYEURS 21000 DIJON	0,00 €	20,40 €	0,00 €	0,00 €	0,00 €	0,00 €	0,00 €	0,00 €	0,00 €	
LES INVENTIFS	8 rue Jules Ferry 21000 DIJON	0,00 €	20,40 €	0,00 €	0,00 €	0,00 €	0,00 €	0,00 €	0,00 €	0,00 €	
LES JARDINS ET VERGERS DE LA CHOUETTE	2 RUE DES CORROYEURS 21000 DIJON	0,00 €	723,80 €	0,00 €	0,00 €	0,00 €	0,00 €	0,00 €	2 160,00 €	0,00 €	
LES MOUSQUETEXTES	38 RUE DE TIVOLI 21000 DIJON	0,00 €	163,20 €	0,00 €	0,00 €	0,00 €	0,00 €	0,00 €	0,00 €	0,00 €	
LES MUTILES DE LA VOIX DE BOURGOGNE	2 RUE DES CORROYEURS 21000 DIJON	0,00 €	20,40 €	0,00 €	0,00 €	0,00 €	0,00 €	0,00 €	1 080,00 €	0,00 €	
LES PETITS FRERES DES PAUVRES	2 RUE DES CORROYEURS 21000 DIJON	1,57 €	1 137,20 €	0,00 €	0,00 €	0,00 €	0,00 €	0,00 €	1 080,00 €	0,00 €	
LES POETES DE L AMITIE	2 RUE DES CORROYEURS 21000 DIJON	0,90 €	326,40 €	0,00 €	0,00 €	0,00 €	0,00 €	0,00 €	1 080,00 €	0,00 €	
LES RURAUX DIJONNAIS	3 RUE MARIUS D AVENCHES 21000 DIJON	0,00 €	0,00 €	0,00 €	0,00 €	0,00 €	0,00 €	0,00 €	0,00 €	442,00 €	
LES YEUX EN PROMENADE	2 RUE DES CORROYEURS 21000 DIJON	0,00 €	40,80 €	0,00 €	0,00 €	0,00 €	0,00 €	0,00 €	0,00 €	0,00 €	
LES YEUX VOYAGEURS	2 RUE DES CORROYEURS 21000 DIJON	0,00 €	0,00 €	0,00 €	0,00 €	0,00 €	0,00 €	0,00 €	1 080,00 €	0,00 €	
LIEN DE VIE	9 CHEMIN DE LA FOREE 21160 FLAVIGNEROT	0,00 €	163,20 €	0,00 €	0,00 €	0,00 €	0,00 €	0,00 €	0,00 €	0,00 €	
LIGUE CONTRE LA VIOLENCE ROUTIERE	2 RUE DES CORROYEURS 21000 DIJON	0,00 €	714,00 €	0,00 €	0,00 €	0,00 €	0,00 €	0,00 €	0,00 €	0,00 €	
LIGUE DE BOURGOGNE DE CYCLOTOURISME	2 RUE DES CORROYEURS 21000 DIJON	0,00 €	0,00 €	0,00 €	0,00 €	0,00 €	0,00 €	0,00 €	540,00 €	0,00 €	
LIGUE DE BOURGOGNE DE SAVATE BOXE FRANCAISE ET DISCIPLINES ASSOCIEES	2 RUE DES CORROYEURS 21000 DIJON	0,00 €	20,40 €	0,00 €	0,00 €	0,00 €	0,00 €	0,00 €	0,00 €	0,00 €	
LIGUE DE BOURGOGNE DE VOLLEY	2 RUE DES CORROYEURS 21000 DIJON	4,27 €	102,00 €	0,00 €	0,00 €	0,00 €	0,00 €	0,00 €	1 080,00 €	0,00 €	
LIGUE DE VOILE	2 RUE DES CORROYEURS 21000 DIJON	0,00 €	20,40 €	0,00 €	0,00 €	0,00 €	0,00 €	0,00 €	1 080,00 €	0,00 €	
LIGUE DES DROITS DE L HOMME ET DU CITOYEN SECTION DE DIJON	2 RUE DES CORROYEURS 21000 DIJON	1,35 €	989,40 €	0,00 €	0,00 €	0,00 €	0,00 €	0,00 €	0,00 €	0,00 €	
LIGUE INTERNATIONALE CONTRE LE RACISME L ANTISEMITISME SECTION DIJON	2 RUE DES CORROYEURS 21000 DIJON	0,00 €	30,60 €	0,00 €	0,00 €	0,00 €	0,00 €	0,00 €	1 080,00 €	0,00 €	
LOISIRS ET SOLIDARITE DES RETRAITES 21 DIJON	7 PLACE JACQUES PREVERT 21000 DIJON	1,35 €	550,08 €	0,00 €	0,00 €	0,00 €	0,00 €	0,00 €	0,00 €	1 118,00 €	
MAISON DE LA NATURE ET DU PAYSAGE	2 RUE DES CORROYEURS 21000 DIJON	0,00 €	346,86 €	0,00 €	0,00 €	0,00 €	0,00 €	0,00 €	1 080,00 €	0,00 €	
MAISONS PARTAGEES DIJON COTE D OR	22 AVENUE PREMIERE ARMEE FRANCAISE 21000 DIJON	0,00 €	81,60 €	0,00 €	0,00 €	0,00 €	0,00 €	0,00 €	0,00 €	0,00 €	
MAN COTE D OR	27 RUE LAPLACE 21000 DIJON	0,90 €	204,00 €	0,00 €	0,00 €	0,00 €	0,00 €	0,00 €	0,00 €	0,00 €	
MARCHE DE LA CREATION	38 RUE PAUL THENARD 21000 DIJON	0,00 €	81,60 €	0,00 €	0,00 €	0,00 €	0,00 €	0,00 €	0,00 €	0,00 €	
MEDIA MUSIC ASSOCIATION	2 RUE DES CORROYEURS 21000 DIJON	0,67 €	81,60 €	0,00 €	0,00 €	0,00 €	0,00 €	0,00 €	2 160,00 €	0,00 €	
MEXICO BOURGOGNE	6 RUE DES NARCISSES 21121 FONTAINE LES DIJON	0,00 €	357,00 €	0,00 €	0,00 €	0,00 €	0,00 €	0,00 €	0,00 €	0,00 €	
MOOD LA MAIN L OREILLE ET L OEIL	2 RUE DES CORROYEURS 21000 DIJON	0,00 €	0,00 €	0,00 €	0,00 €	0,00 €	0,00 €	0,00 €	540,00 €	0,00 €	
MOUVECO	2 RUE DES CORROYEURS 21000 DIJON	52,65 €	0,00 €	0,00 €	0,00 €	0,00 €	0,00 €	0,00 €	0,00 €	0,00 €	
MOUVEMENT CONTRE LE RACISME ET POUR L AMITIE ENTRE LES PEUPLES DIJON	2 RUE DES CORROYEURS 21000 DIJON	0,00 €	326,40 €	0,00 €	0,00 €	0,00 €	0,00 €	0,00 €	540,00 €	0,00 €	

SERVICE : P05PCV-127-VIE ASSOCIATIVE

Nom de l'association	Adresse	PRESTATIONS EN NATURE							Mise à disposition de salles (LCR Université)	Mise à disposition bureau ou local	Mise à disposition de salles (LCR Petit Citeaux)
		Mise à disposition de bureau à la MDA	Mise à disposition de salles à la MDA	Mise à disposition de salles (LCR Gutembert)	Mise à disposition de salles (LCR Tillot)	Mise à disposition de salles (LCR Université)	Mise à disposition de salles (LCR Petit Citeaux)	Mise à disposition de salles (LCR Université)			
NARI NAHANE MESO	21 BIS RUE JOSEPH DE MAISTRE 75018 PARIS	0,00 €	1 897,20 €	0,00 €	0,00 €	0,00 €	0,00 €	0,00 €	0,00 €	0,00 €	0,00 €
NIHON GO DIJON ANDG	5 RUE BUSSY RABUTIN 21000 DIJON	0,00 €	897,60 €	0,00 €	0,00 €	0,00 €	0,00 €	0,00 €	0,00 €	0,00 €	0,00 €
NOUVEAU SOUFFLE L ANTI CHOMAGE	1 TER RUE DE BEAUNE 21000 DIJON	12,37 €	61,20 €	0,00 €	0,00 €	0,00 €	0,00 €	0,00 €	0,00 €	0,00 €	0,00 €
OFFICE DES PERSONNES AGEES DE DIJON	COUR DU CARON 21000 DIJON	0,00 €	1 392,30 €	0,00 €	5 945,50 €	0,00 €	0,00 €	0,00 €	0,00 €	0,00 €	4 462,50 €
OPAD											
OFFICE NATIONAL ANCIENS COMBATTANTS ET VICTIMES DE GUERRE COTE D OR	22 AVENUE GARIBOLDI 21061 DIJON CEDEX	0,00 €	0,00 €	0,00 €	0,00 €	0,00 €	0,00 €	0,00 €	540,00 €	0,00 €	0,00 €
OFFICE REGIONAL DU SPORT BOURGOGNE FRANCHE COMTE	2 RUE DES CORROYEURS 21000 DIJON	26,77 €	66,30 €	0,00 €	0,00 €	0,00 €	0,00 €	0,00 €	0,00 €	0,00 €	0,00 €
OLYMPIC SPORT DES SOURDS DE DIJON	2 RUE DES CORROYEURS 21000 DIJON	0,00 €	163,20 €	0,00 €	0,00 €	0,00 €	0,00 €	0,00 €	540,00 €	0,00 €	0,00 €
OUTREMANEGEURS ANONYMES	2 RUE DES CORROYEURS 21000 DIJON	11,47 €	0,00 €	0,00 €	0,00 €	0,00 €	0,00 €	0,00 €	0,00 €	0,00 €	0,00 €
PARTENARIAT NORD SUD BOURGOGNE MALI	35 RUE DE L ILE 21000 DIJON	0,00 €	102,00 €	0,00 €	0,00 €	0,00 €	0,00 €	0,00 €	0,00 €	0,00 €	0,00 €
PAS SANS NOUS BOURGOGNE	2 RUE DES CORROYEURS 21000 DIJON	0,00 €	20,40 €	0,00 €	0,00 €	0,00 €	0,00 €	0,00 €	0,00 €	0,00 €	0,00 €
PAYS DE BOURGOGNE	11 BOULEVARD DU MARECHAL LECLERC 21240 TALANT	0,00 €	0,00 €	0,00 €	0,00 €	0,00 €	0,00 €	0,00 €	540,00 €	0,00 €	0,00 €
PENSEZ SPORT	4 RUE GEORGES SERRAZ 21000 DIJON	0,00 €	20,40 €	0,00 €	0,00 €	0,00 €	0,00 €	0,00 €	0,00 €	0,00 €	0,00 €
PESE PLUME 21	2 RUE DES CORROYEURS 21000 DIJON	0,00 €	122,40 €	0,00 €	0,00 €	0,00 €	0,00 €	0,00 €	0,00 €	0,00 €	0,00 €
PHILAPOSTEL	1 AVENUE ARISTIDE BRIAND 21000 DIJON	0,00 €	244,80 €	0,00 €	0,00 €	0,00 €	0,00 €	0,00 €	0,00 €	0,00 €	0,00 €
PIERRES VIVANTES POUR LE THEATRE EN BOURGOGNE	1 RUE D AUXONNE 21000 DIJON	16,20 €	295,80 €	0,00 €	0,00 €	0,00 €	0,00 €	0,00 €	0,00 €	0,00 €	0,00 €
PLAN 9	2 BIS AVENUE 1ERE ARMEE FRANCAISE 21000 DIJON	0,00 €	40,80 €	0,00 €	0,00 €	0,00 €	0,00 €	0,00 €	0,00 €	0,00 €	0,00 €
PLURADYS	3 D RUE ERNEST LORY 21000 DIJON	0,00 €	81,60 €	0,00 €	0,00 €	0,00 €	0,00 €	0,00 €	0,00 €	0,00 €	0,00 €
POCKET GAMERS LA COMMUNAUTE DES JEUX NOMADES	6 RUE DE BOURGES 21000 DIJON	0,00 €	40,80 €	0,00 €	0,00 €	0,00 €	0,00 €	0,00 €	0,00 €	0,00 €	0,00 €
POLE D ECONOMIE SOLIDAIRE DE L AGGLOMERATION DIJONNAISE	12 AVENUE GUSTAVE EIFFEL 21000 DIJON	0,00 €	102,00 €	0,00 €	0,00 €	0,00 €	0,00 €	0,00 €	0,00 €	0,00 €	0,00 €
PRODUCTEURS AUDIOVISUELS RHIN RHONE	5 RUE DES FUSILLES 25000 BESANCON	5,62 €	122,00 €	0,00 €	0,00 €	0,00 €	0,00 €	0,00 €	540,00 €	0,00 €	0,00 €
PROTAGOMIX	2 RUE DES CORROYEURS 21000 DIJON	0,00 €	0,00 €	0,00 €	0,00 €	0,00 €	0,00 €	0,00 €	1 080,00 €	0,00 €	0,00 €
PSYCHOMOTRICIENS DE COTE D OR	2 RUE DES CORROYEURS 21000 DIJON	0,00 €	20,40 €	0,00 €	0,00 €	0,00 €	0,00 €	0,00 €	0,00 €	0,00 €	0,00 €
RANDOJEU 21	2 RUE DES CORROYEURS 21000 DIJON	0,00 €	234,60 €	0,00 €	0,00 €	0,00 €	0,00 €	0,00 €	0,00 €	0,00 €	0,00 €
RECHERCHE ACTIVE ET HUMANISTE SUR LA VIOLENCE REAHVI	7 IMPASSE JACQUAT 21850 ST APOLLINAIRE	0,00 €	102,00 €	0,00 €	0,00 €	0,00 €	0,00 €	0,00 €	0,00 €	0,00 €	0,00 €
ROLLER DERBY COTE D OR	98 BOULEVARD MANSART 21000 DIJON	0,00 €	306,00 €	0,00 €	0,00 €	0,00 €	0,00 €	0,00 €	0,00 €	0,00 €	0,00 €
ROLLER DERBY DIJON	3 PLACE NOTRE DAME 21000 DIJON	0,00 €	61,20 €	0,00 €	0,00 €	0,00 €	0,00 €	0,00 €	0,00 €	0,00 €	0,00 €
ROLLER SKATING DIJON BOURGOGNE	12 RUE JULES VIOLE 21000 DIJON	0,00 €	20,40 €	0,00 €	0,00 €	0,00 €	0,00 €	0,00 €	0,00 €	0,00 €	0,00 €
SAMME 21 SERVICE D ACCOMPAGNEMENT MOBILE ET DE MEDIATION EDUCATIFS	2 ALLEE DE GRENOBLE 21000 DIJON	0,00 €	40,80 €	0,00 €	0,00 €	0,00 €	0,00 €	0,00 €	0,00 €	0,00 €	0,00 €
SANS BARRIERES FRANCE GUINEE	12 RUE DES PREVOTS 21600 LONGVIC	0,00 €	132,60 €	0,00 €	0,00 €	0,00 €	0,00 €	0,00 €	0,00 €	0,00 €	0,00 €
SECOURISTES UNASS 21 58	10 RUE JEAN BAPTISTE GREUZE 21000 DIJON	0,00 €	183,60 €	0,00 €	0,00 €	0,00 €	0,00 €	0,00 €	0,00 €	0,00 €	0,00 €
SEIN SERMENT SOLIDAIRE	34 BOULEVARD SCHUMANN 21000 DIJON	1,35 €	652,80 €	0,00 €	0,00 €	0,00 €	0,00 €	0,00 €	0,00 €	0,00 €	0,00 €
SERVICE D ACTION SOCIALE DES TRAVAILLEURS INDEPENDANTS SASTI	48 RUE BERLIER 21000 DIJON	0,00 €	198,90 €	0,00 €	0,00 €	0,00 €	0,00 €	0,00 €	0,00 €	0,00 €	0,00 €
SIDI BRAHIM DE DIJON ET DE COTE D OR	2 RUE DES CORROYEURS 21000 DIJON	0,00 €	0,00 €	0,00 €	0,00 €	0,00 €	0,00 €	0,00 €	540,00 €	0,00 €	0,00 €

SERVICE : POSPCV-127-VIE ASSOCIATIVE

Nom de l'association	Adresse	PRESTATIONS EN NATURE						Mise à disposition de salles (LCR Petit Cîteaux)
		Mise à disposition de bureau à la MDA	Mise à disposition de salles à la MDA	Mise à disposition de salles (LCR Gutembert)	Mise à disposition de salles (LCR Tillet)	Mise à disposition de salles (LCR Université)	Mise à disposition de bureau ou local	
SOCIETE MUNICIPALE LES TROMPETTES DIJONNAISES	2 RUE DES CORROYEURS 21000 DIJON	15,30 €	0,00 €	0,00 €	0,00 €	0,00 €	10 080,00 €	0,00 €
SOCIETE MYCOLOGIQUE DE LA COTE D OR	43 ROUTE DE DIJON 21910 NOIRON SOUS GEVREY	0,00 €	963,90 €	0,00 €	0,00 €	0,00 €	0,00 €	0,00 €
SOLEIL D ENFANT	2 RUE DES CORROYEURS 21000 DIJON	0,00 €	20,40 €	0,00 €	0,00 €	0,00 €	0,00 €	0,00 €
SOLIDARITE AFGHANE	2 RUE DES CORROYEURS 21000 DIJON	0,00 €	387,50 €	0,00 €	0,00 €	0,00 €	0,00 €	0,00 €
SOLIDARITE FEMMES	2 RUE DES CORROYEURS 21000 DIJON	0,00 €	1 133,55 €	0,00 €	0,00 €	0,00 €	5 400,00 €	0,00 €
SOLIDARITES NOUVELLES FACE AU CHOMAGE SNC	2 RUE DES CORROYEURS 21000 DIJON	75,60 €	469,20 €	0,00 €	0,00 €	0,00 €	0,00 €	0,00 €
SOS AMITIE DIJON BOURGOGNE	2 RUE DES CORROYEURS 21000 DIJON	13,50 €	168,30 €	0,00 €	0,00 €	0,00 €	7 470,00 €	0,00 €
SOS FAMILLES EMMAUS	2 RUE DES CORROYEURS 21000 DIJON	0,00 €	40,80 €	0,00 €	0,00 €	0,00 €	2 160,00 €	0,00 €
SOS REFOULEMENT	2 RUE DES CORROYEURS 21000 DIJON	0,00 €	1 110,22 €	0,00 €	0,00 €	0,00 €	0,00 €	0,00 €
SOUTIEN A LIRE FAIRE LIRE EN COTE D OR	10 RUE CAMILLE FLAMMARION 21000 DIJON	0,00 €	249,90 €	0,00 €	0,00 €	0,00 €	0,00 €	0,00 €
SOUVENIR FRANCAIS COMITE DE DIJON	21 ROUTE DU LOGIS 21120 GEMEAUX	61,20 €	0,00 €	0,00 €	0,00 €	0,00 €	540,00 €	0,00 €
SPA LES AMIS DES BETES	2 RUE DES CORROYEURS 21000 DIJON	9,90 €	102,10 €	0,00 €	0,00 €	0,00 €	0,00 €	0,00 €
STE D ENTRAIDE DES MEMBRES DE LA LEGION D HONNEUR SECTION COTE D OR	2 RUE DES CORROYEURS 21000 DIJON	1,12 €	266,40 €	0,00 €	0,00 €	0,00 €	2 160,00 €	0,00 €
STE DE MINERALOGIE ET DE PALEONTOLOGIE DIJONNAISE	RUE JEAN XXIII 21000 DIJON	0,00 €	20,40 €	0,00 €	0,00 €	0,00 €	0,00 €	0,00 €
STRUCTURE D ECHANGE ET D INFORMATION SEIVA	2 RUE DES CORROYEURS 21000 DIJON	0,00 €	61,20 €	0,00 €	0,00 €	0,00 €	0,00 €	0,00 €
SUPPORTERS DU HOCKEY CLUB DIJONNAIS ARCHIDUCS	17 RUE DU 11 NOVEMBRE 21000 DIJON	0,00 €	40,80 €	0,00 €	0,00 €	0,00 €	0,00 €	0,00 €
TANDEM CLUB DIJONNAIS	2 RUE DES CORROYEURS 21000 DIJON	0,00 €	306,00 €	0,00 €	0,00 €	0,00 €	540,00 €	0,00 €
TERRE DE LIENS BOURGOGNE FRANCHE COMTE	2 RUE DES CORROYEURS 21000 DIJON	0,45 €	40,80 €	0,00 €	0,00 €	0,00 €	0,00 €	0,00 €
TOUT LE MONDE JOUE	6 RUE DE L ALMA 71100 CHALON SUR SAONE	0,00 €	20,40 €	0,00 €	0,00 €	0,00 €	0,00 €	0,00 €
TREIZE PLUS	2 RUE DES CORROYEURS 21000 DIJON	0,00 €	127,50 €	0,00 €	0,00 €	0,00 €	540,00 €	0,00 €
TRISOMIE 21	2 RUE DES CORROYEURS 21000 DIJON	0,00 €	4 069,60 €	0,00 €	0,00 €	0,00 €	0,00 €	157,50 €
UDEN UNION DELEGUES DEPARTEMENTAUX DE L EDUCATION NATIONALE	2 RUE DES CORROYEURS 21000 DIJON	0,00 €	1 253,80 €	0,00 €	0,00 €	0,00 €	0,00 €	0,00 €
UFC QUE CHOISIR	2 RUE DES CORROYEURS 21000 DIJON	3,82 €	1 570,80 €	0,00 €	0,00 €	0,00 €	4 320,00 €	0,00 €
UFCV UNION FRANCAISE DES CENTRES DE VACANCES	29 RUE JEAN BAPTISTE BAUDIN 21000 DIJON	0,00 €	204,00 €	0,00 €	0,00 €	0,00 €	0,00 €	0,00 €
UFOLEP 21	12 AVENUE EIFFEL 21000 DIJON	0,00 €	182,60 €	0,00 €	0,00 €	0,00 €	1 080,00 €	0,00 €
ULTIME LIBERTE	2 RUE DE L EGLISE 52000 NEUILLY SUR SUIZE	0,00 €	102,00 €	0,00 €	0,00 €	0,00 €	0,00 €	0,00 €
UN LIVRE UNE VIE	22 BOULEVARD HENRI BAZIN 21300 CHENOVE	0,00 €	40,80 €	0,00 €	0,00 €	0,00 €	0,00 €	0,00 €
UN POINT C EST TOUT	23 RUE AMIRAL ROUSSIN 21000 DIJON	0,00 €	244,80 €	0,00 €	0,00 €	0,00 €	0,00 €	0,00 €
UNAFAM SECTION DE COTE D OR	2 RUE DES CORROYEURS 21000 DIJON	0,00 €	1 489,20 €	0,00 €	0,00 €	0,00 €	0,00 €	0,00 €
UNIDOM 21	16 B RUE CHANCELIER DE L HOSPITAL 21000 DIJON	0,00 €	948,60 €	0,00 €	0,00 €	0,00 €	0,00 €	0,00 €
UNION DEP DONNEURS SANG BENEY COTE D OR	2 RUE DES CORROYEURS 21000 DIJON	0,00 €	81,60 €	0,00 €	0,00 €	0,00 €	0,00 €	0,00 €
UNION DEPARTEMENTALE CCAS DE COTE D OR	2 RUE DES CORROYEURS 21000 DIJON	0,00 €	81,60 €	0,00 €	0,00 €	0,00 €	1 080,00 €	0,00 €

Nom de l'association	Adresse	PRESTATIONS EN NATURE						
		Mise à disposition de bureau à la MDA	Mise à disposition de salles à la MDA	Mise à disposition de de salles (LCR Gutembert)	Mise à disposition de salles (LCR Tillot)	Mise à disposition de salles (LCR Université)	Mise à disposition bureau ou local	Mise à disposition de salles (LCR Petit Citeaux)
UNION DEPARTEMENTALE DE LA CONSOMMATION DU LOGEMENT ET DU CADRE DE VIE	2 RUE DES CORROYEURS 21000 DIJON	0,00 €	81,60 €	0,00 €	0,00 €	0,00 €	0,00 €	0,00 €
UNION DES FAMILLES LAIQUES DE DIJON ET ENVIRONS	6 CHEMIN DE LA COLOMBIERE 21000 DIJON	40,80 €	0,00 €	0,00 €	0,00 €	0,00 €	0,00 €	0,00 €
UNION DIJONNAISE DES PERVENTS PECHEURS	LE CHAINOT 21260 SELONGEY	0,00 €	201,00 €	0,00 €	0,00 €	0,00 €	0,00 €	0,00 €
UNION NATIONALE DES ASSOCIATIONS AUTONOMES DES PARENTS D ELEVES	2 RUE DES CORROYEURS 21000 DIJON	0,00 €	51,00 €	0,00 €	0,00 €	0,00 €	0,00 €	0,00 €
UNION NATIONALE DES COMBATTANTS SECTION DIJON	2 RUE DES CORROYEURS 21000 DIJON	0,00 €	218,30 €	0,00 €	0,00 €	0,00 €	1 080,00 €	0,00 €
UNION REGIONALE ACCUEILS VILLES FRANCAISES BOURGOGNE FRANCHE COMTE	2 RUE DES CORROYEURS 21000 DIJON	0,00 €	86,73 €	0,00 €	0,00 €	0,00 €	0,00 €	0,00 €
UNIRC UNION NATIONALE DES INDEPENDANTS RETRAITES DU COMMERCE	2 RUE DES CORROYEURS 21000 DIJON	1,57 €	163,20 €	0,00 €	0,00 €	0,00 €	0,00 €	0,00 €
UNIS CITE	2 RUE DES CORROYEURS 21000 DIJON	12,60 €	933,30 €	0,00 €	0,00 €	0,00 €	0,00 €	0,00 €
VACANCES ET FAMILLES L ACCUEIL EN PLUS DE BOURGOGNE	2 RUE DES CORROYEURS 21000 DIJON	0,00 €	0,00 €	0,00 €	0,00 €	0,00 €	1 080,00 €	0,00 €
VEILLE AU GRAIN	2 RUE DES CORROYEURS 21000 DIJON	2,47 €	142,80 €	0,00 €	0,00 €	0,00 €	0,00 €	0,00 €
VIE NOUVELLE	7 ALLEE DESPERRIERS 21000 DIJON	0,00 €	20,40 €	0,00 €	0,00 €	0,00 €	0,00 €	0,00 €
VIVRE SA DIVERSITE	2 RUE DES CORROYEURS 21000 DIJON	21,82 €	102,00 €	0,00 €	0,00 €	0,00 €	0,00 €	0,00 €

SERVICE : P04M-823-MUSÉE ARCHÉOLOGIQUE

Nom de l'association	Adresse	PRESTATIONS EN NATURE
		Mise à disposition de la salle de conférence
SOCIETE DES AMIS DES MUSEES DE DIJON	1 PLACE DU THEATRE 21000 DIJON	11,70 €

SERVICE : P05R-456-RESTAURATION

Nom de l'association	Adresse	PRESTATIONS EN NATURE
		Fourniture de produits alimentaires
USEP DE LA COTE D OR	6 RUE HENRI CHRETIEN 21000 DIJON	331,88 €

SERVICE : P05S-340-PATINOIRE

Nom de l'association	Adresse	PRESTATIONS EN NATURE					Main d'oeuvre
		Affûtage sur patins	Mise à disposition de la piste (patinoire)	Occupation de vestiaires supplémentaires	Eclairage supplémentaire	Utilisation de la sonorisation	
ACADEMIE SPORTS GLACE DIJON BOURGOGNE	1 BOULEVARD TRIMOLET 21000 DIJON	0,00 €	187 391,85 €	374,00 €	572,10 €	314,40 €	0,00 €
CLUB DES PATINEURS ET HOCHEYEURS DIJONNAIS	1 BOULEVARD TRIMOLET 21000 DIJON	719,10 €	168 083,25 €	1 173,00 €	3 489,81 €	1 917,84 €	660,80 €
SAS DIJON HOCKEY CLUB	1 BOULEVARD TRIMOLET 21000 DIJON	0,00 €	48 914,10 €	918,00 €	1 544,67 €	848,88 €	3 304,00 €
SOIDB	1 BOULEVARD TRIMOLET 21000 DIJON	37,60 €	20 379,60 €	0,00 €	0,00 €	0,00 €	0,00 €

SERVICE : P05S-390-BASE NAUTIQUE

Nom de l'association	Adresse	PRESTATIONS EN NATURE
		Mise à disposition de structures (animation sportive)
COMITE REGIONAL DE BOURGOGNE DE CANOE KAYAK	1 3 RUE ETIENNE BAUDINET 21000 DIJON	21 556,98 €
AVIRON DIJONNAIS	2 RUE DES CORROYEURS 21000 DIJON	60 552,34 €
ASPTT DIJON	24 RUE FRANCOIS MITTERRAND 21850 ST APOLLINAIRE	116 956,84 €

SERVICE : P07J-870-JARDIN DES SCIENCES									
Nom de l'association	Adresse	PRESTATIONS EN NATURE							
		Mise à disposition du jardin de l'Arquebuse	Mise à disposition de la salle PANDA	Gardiennage	Mise à disposition du Planétarium	Mise à disposition de la Grande Orangerie	Mise à disposition de la petite Orangerie	Mise à disposition de la salle d'entomologie	
ARCHITECTURE DIJON BOURGOGNE	62 RUE DES MOULINS 21000 DIJON	0,00 €	0,00 €	70,04 €	0,00 €	2 800,00 €	0,00 €	0,00 €	
BOURGOGNE NATURE	MAISON PARC NATUREL REGIONAL DU MORVAN 58230 ST BRISSON	0,00 €	6,20 €	0,00 €	0,00 €	0,00 €	0,00 €	0,00 €	
ENTRE COUR ET JARDINS	68 RUE DE MIRANDE 21000 DIJON	14,00 €	0,00 €	0,00 €	0,00 €	0,00 €	220,00 €	0,00 €	
FEDERATION REGIONALE DES MAISONS FAMILIALES RURALES	60 G AVENUE DU 14 JUILLET 21300 CHENOVE	0,00 €	0,00 €	35,02 €	0,00 €	100,00 €	0,00 €	0,00 €	
INTERMARIONNETTE	2 RUE DES CORROYEURS 21068 DIJON CEDEX	0,00 €	0,00 €	175,10 €	0,00 €	1 300,00 €	0,00 €	0,00 €	
ITINERAIRES SINGULIERS	7 ALLEE DE SAINT NAZAIRE 21000 DIJON	0,00 €	0,00 €	175,10 €	0,00 €	1 700,00 €	0,00 €	0,00 €	
LES AMIS DES ABEILLES	7 RUE DE LA PETITE VERRERIE 21370 VELARS SUR OUCHE	0,00 €	0,00 €	35,02 €	0,00 €	100,00 €	0,00 €	0,00 €	
SNCF CENTRE COMPTA FOURNISSEURS	TSA 50810 - PLR 69908 LYON CEDEX 20	0,00 €	0,00 €	175,10 €	748,80 €	400,00 €	0,00 €	0,00 €	
SNCF MOBILITES SNCF	9 RUE JEAN PHILIPPE RAMEAU 93200 ST DENIS	0,00 €	0,00 €	140,08 €	374,40 €	400,00 €	0,00 €	0,00 €	
SOCIETE ASTRONOMIQUE DE BOURGOGNE	79 BOULEVARD DES BOURROCHES 21000 DIJON	0,00 €	0,00 €	525,30 €	58,50 €	0,00 €	0,00 €	0,00 €	
SOCIETE D HORTICULTURE DE COTE D OR S H C O	1 AVENUE ALBERT 1 ER JARDIN 21000 DIJON	0,00 €	99,20 €	0,00 €	0,00 €	0,00 €	0,00 €	0,00 €	
SOCIETE DES SCIENCES NATURELLES DE BOURGOGNE	14 RUE JEHAN DE MARVILLE 21033 DIJON CEDEX	0,00 €	62,00 €	0,00 €	0,00 €	0,00 €	0,00 €	0,00 €	
SOCIETE ENTOMOLOGIQUE DE DIJON	14 RUE JEHAN DE MARVILLE 21033 DIJON CEDEX	0,00 €	0,00 €	0,00 €	0,00 €	0,00 €	0,00 €	1 348,27 €	
THEATRE DU REGARD COMPAGNIE VIOLAINE	42 RUE DU HAVRE 21000 DIJON	0,00 €	0,00 €	0,00 €	0,00 €	250,00 €	0,00 €	0,00 €	
TREIZE PLUS	2 RUE DES CORROYEURS 21000 DIJON	0,00 €	0,00 €	70,04 €	0,00 €	1 450,00 €	0,00 €	0,00 €	
UNIVERSITE DIJON BOURGOGNE OCIM	36 RUE CHABOT CHARNY 21000 DIJON	0,00 €	24,80 €	0,00 €	0,00 €	0,00 €	0,00 €	0,00 €	

SERVICE : P07F-750-LOYERS,CHARGES

Nom de l'association	Adresse	PRESTATIONS EN NATURE	
		Mise à disposition de locaux	Valeur des charges (fluides)
26000 COUVERTS	3 ALLEE GENEVIEVE LAROQUE 21000 DIJON	5 814,67 €	0,00 €
ACADEMIE DE BILLARD DIJON BOURGOGNE	5 rue Ernest Chaput 21000 DIJON	19 466,98 €	0,00 €
ACADEMIE DES SPORTS DE GLACE DIJON BOURGOGNE	1 BOULEVARD TRIMOLET 21000 DIJON	427,71 €	0,00 €
ACCUEIL DES VILLES FRANCAISES DIJON	64 RUE VANNERIE 21000 DIJON	7 654,81 €	0,00 €
ACODEGE	2 RUE GAGNEREAUX 21014 DIJON CEDEX	7 302,87 €	0,00 €
ALMA 71 21	4 B BOULEVARD DE LA LIBERTE 71006 MACON CEDEX	1 251,58 €	0,00 €
AM SPORTS	67 AVENUE DU DRAPEAU 21000 DIJON	5 868,63 €	0,00 €
AMIES DU PORT DU CANAL DIJON SUD	2 RUE DES CORROYEURS 21000 DIJON	5 004,20 €	0,00 €
ANCIENS ECLAIREURS ET ECLAIREUSES DE FRANCE - GROUPE DIJON BOURGOGNE	4 RUE CHANCELIER DE L HOSPITAL 21000 DIJON	2 174,41 €	0,00 €
APOLAPE LA CADOLE	11 PLACE DE LA FONTAINE D OUCHE 21000 DIJON	16 937,37 €	0,00 €
AQUA CLUB 21	2 RUE DES CORROYEURS 21000 DIJON	2 074,40 €	0,00 €
ARBORESCENCE	67 AVENUE DU DRAPEAU 21000 DIJON	4 454,30 €	0,00 €
ARBRACAM	78 QUAI NICOLAS ROLIN 21000 DIJON	7 773,59 €	0,00 €
ARCHITECTURE DIJON BOURGOGNE	62 RUE DES MOULINS 21000 DIJON	86,01 €	0,00 €
ARMO CIE JEROME THOMAS	7 ALLEE DE SAINT NAZAIRE 21000 DIJON	3 970,38 €	0,00 €
ART DANSE BOURGOGNE	41 RUE D YORK 21000 DIJON	8 239,81 €	0,00 €
ASS BOURGUIGNONNE DES SOCIETES SAVANTES	64 RUE VANNERIE 21000 DIJON	1 732,23 €	567,69 €
ASS CULTURELLE ET SPORTIVE DES MARMUZOTS	74 RUE DES MARMUZOTS 21000 DIJON	5 865,76 €	0,00 €
ASS DEP D EDUCATION POPULAIRE CULTURE ET BIBLIOTHEQUE POUR TOUS	2 H ALLEE DARIUS MILHAUD 21000 DIJON	17 597,27 €	4 080,65 €
ASS SPARSE MEDIA	12 PLACE EMILE ZOLA 21000 DIJON	1 325,20 €	0,00 €
ASS SPORTIVE AUTOMOBILE DIJON COTE D'OR	2 RUE DES CORROYEURS 21000 DIJON	1 311,18 €	0,00 €
ASS SPORTIVE EDUCATIVE POUR HANDICAPES MENTAUX	10 RUE EN COUBLANC 21850 ST APOLLINAIRE	130,88 €	0,00 €
ASSOCIATION BOURGUIGNONNE CULTURELLE ABC	4 PASSAGE DARCY 21000 DIJON	35 370,50 €	0,00 €
ASSOCIATION DEPARTEMENTALE DE PROTECTION CIVILE DE LA COTE D'OR	2 RUE DES CORROYEURS 21000 DIJON	12 029,87 €	0,00 €
ASSOCIATION DES COUREURS SUR ROUTE DE DIJON	2 RUE DES CORROYEURS 21000 DIJON	2 224,10 €	432,99 €
ASSOCIATION DIJONNAISE DU DISPOSITIF ITEP ET DE SON RESEAU	2 AVENUE RAYMOND POINCARÉ 21000 DIJON	7 302,87 €	0,00 €
ASSOCIATION FOLKLORIQUE GAIDA	15 AVENUE DU LAC 21000 DIJON	556,02 €	0,00 €
ASSOCIATION ORIGINAIRES DEPARTEMENTS D'OUTRE MER ET AMIS EN BOURGOGNE	12 AVENUE GUSTAVE EIFFEL 21000 DIJON	12 032,72 €	0,00 €
ASSOCIATION POUR LA CONNAISSANCE DE L'ELECTRICITE ET LA LUMIERE	24 RUE FRANCOIS MITTERRAND 21850 ST APOLLINAIRE	6 086,12 €	0,00 €
ASSOCIATION REGIONALE DES OEUVRES EDUCATIVES ET DE VACANCES	119 RUE DE MARSANNAY 21300 CHENOVE	641,57 €	0,00 €
AVUM ASS DES QUARTIERS VOLTAIRE UNIVERSITE MANSART	28 RUE JOLIVET 21000 DIJON	16 660,95 €	0,00 €
BOURGOGNE EURCASIE	2 RUE DES CORROYEURS 21000 DIJON	556,02 €	0,00 €

SERVICE : P07F-750-LOYERS,CHARGES

Nom de l'association	Adresse	PRESTATIONS EN NATURE	
		Mise à disposition de locaux	Valeur des charges (fluides)
CDN THEATRE DIJON BOURGOGNE	23 RUE COURTEPEE 21029 DIJON CEDEX	215 566,50 €	0,00 €
CHANTALISTES SPORT ET CULTURE	26 AVENUE EIFFEL 21000 DIJON	12 709,14 €	0,00 €
CIGALES COLLECTION INCROYABLE DE GAYS ET LESBIENNES CENTRE LGBT DIJON	17 RUE DE L ILE 21000 DIJON	5 279,18 €	0,00 €
CIRQ ONFLEX	7 ALLEE DE SAINT NAZAIRE 21000 DIJON	7 390,85 €	0,00 €
CLUB DE GO	13 ALLEE DES ERABLES 21560 COUTERNON	209,49 €	0,00 €
CLUB DES PATINEURS ET HOCHEURS DIJONNAIS	1 BOULEVARD TRIMOLET 21000 DIJON	5 519,43 €	0,00 €
CLUB SPORTIF DE CHIENS D UTILITE DIJONNAIS	2 RUE DES CORROYEURS 21000 DIJON	91 951,66 €	0,00 €
COLLECTIF 7	18 RUE CHARLIE CHAPLIN 21000 DIJON	9 733,66 €	0,00 €
COMITE DE COTE D OR POUR L UNICEF	10 RUE VAILLANT 21000 DIJON	6 159,04 €	1 569,74 €
COMITE DEPARTEMENTAL DE CYCLOTOURISME DE COTE D OR	2 RUE DES CORROYEURS 21000 DIJON	14 266,54 €	0,00 €
COMITE DEPARTEMENTAL DE LA DANSE DE COTE D OR	9 RUE DU PLEIN DE POUILLY 21000 DIJON	1 869,71 €	0,00 €
COMPAGNIE CES MESSIEURS SERIEUX	14 RUE FEVRET 21000 DIJON	2 124,45 €	0,00 €
COMPAGNIE DU CLAIR OSCUR	16 RUE GENERAL HENRI DELABORDE 21000 DIJON	3 319,98 €	0,00 €
COMPAGNIE EN ATTENDANT	29 BOULEVARD VOLTAIRE 21000 DIJON	4 380,95 €	0,00 €
COMPAGNIE ESQUIMOTS	7 ALLEE DE SAINT NAZAIRE 21000 DIJON	1 904,38 €	0,00 €
COMPAGNIE L ARTIFICE	75 AVENUE JEAN JAURES 21000 DIJON	2 214,80 €	0,00 €
COMPAGNIE LES ECORCHES	1 RUE QUENTIN 21000 DIJON	21 756,00 €	0,00 €
COMPAGNIE MANIE	2 RUE DES CORROYEURS 21000 DIJON	1 446,28 €	0,00 €
COMPAGNIE SF	5 RUE DOCTEUR PARIZOT 21000 DIJON	598,80 €	0,00 €
COMPAGNIE THEATRE DE L ECLAIRCIE	2 RUE DES CORROYEURS 21000 DIJON	2 416,57 €	0,00 €
CONFEDERATION MUSICALE DE FRANCE ORCHESTRE DEPARTEMENTAL DE COTE D OR	2 RUE DES CORROYEURS 21000 DIJON	546,33 €	0,00 €
CRISD CENTRE DE RENCONTRES	1 BOULEVARD CHAMPOLLION 21000 DIJON	511 200,57 €	0,00 €
DA DIJON 21	16 BOULEVARD ROBERT SCHUMAN 21000 DIJON	641,57 €	0,00 €
DEPENDANCES 21	6 RUE LA FONTAINE 21000 DIJON	3 156,51 €	0,00 €
DES BOUCHONS POUR LES HANDICAPES EN COTE D OR	2 RUE DES CORROYEURS 21000 DIJON	11 022,73 €	0,00 €
DEVELOPPEMENT RESEAUX ASSOCIATIFS ENTRE LA FRANCE ET L AFRIQUE DRAFA	2 RUE DES CORROYEURS 21000 DIJON	481,18 €	0,00 €
DIJON ECHIQUIER DES DUCS	27 RUE BUFFON 21000 DIJON	3 702,10 €	0,00 €
DIJON HISTOIRE ET PATRIMOINE	52 RUE CHAUDRONNERIE 21000 DIJON	1 759,73 €	0,00 €
DIJON PARKOUR CREW	2 RUE DES CORROYEURS 21000 DIJON	836,02 €	0,00 €
DIJON PLONGEE	78 QUAI NICOLAS ROLLIN 21000 DIJON	10 747,78 €	0,00 €
ECLAIREURS ET ECLAIREUSES DE FRANCE SECTION COTE D OR	10 RUE CAMILLE FLAMMARION 21000 DIJON	2 174,41 €	0,00 €
ECOLE MUNICIPALE ASSOCIATIVE DE MUSIQUE JEUNESSE BOURGUIGNONNE	ALLEE DU RUISSEAU 21000 DIJON	12 208,10 €	1 883,80 €

SERVICE : P07F-750-LOYERS,CHARGES

Nom de l'association	Adresse	PRESTATIONS EN NATURE	
		Mise à disposition de locaux	Valeur des charges (fluides)
ECOLE MUNICIPALE ET ORCHESTRE D HARMONIE DE DIJON	44 RUE DE TIVOLI 21000 DIJON	15 275,25 €	1 985,55 €
ENSEMBLE FOLKLORIQUE BOURGUIGNON ENFANTS DU MORVAN	2 RUE DES CORROYEURS 21000 DIJON	556,02 €	0,00 €
EPI SOURIRE	4 PLACE JACQUES PREVERT 21000 DIJON	9 097,94 €	0,00 €
EQUI MAX	12 AVENUE EIFFEL 21000 DIJON	5 324,86 €	0,00 €
FCPE FEDERATION DES CONSEILS	10 RUE CAMILLE FLAMMARION 21000 DIJON	6 774,95 €	0,00 €
FED DES OEUVRES LAIQUES LIGUE DE L ENSEIGNEMENT DE COTE D OR	10 RUE CAMILLE FLAMMARION 21000 DIJON	35 858,93 €	0,00 €
FEDERATION FRANCAISE DES MJC	16 RUE HERMEL 75016 PARIS	342 400,00 €	0,00 €
FEDERATION SPORTIVE ET GYMNIQUE DU TRAVAIL FSGT	2 RUE DES CORROYEURS 21000 DIJON	626,38 €	0,00 €
FMDP TRAD CULTURE	27 BOULEVARD DE LA TREMOUILLE 21025 DIJON CEDEX	17 267,32 €	0,00 €
FNATH FEDERATION NATIONALE ACCIDENTES TRAVAIL HANDICAPE COTE D OR	13 RUE DE GRAY 21000 DIJON	9 542,46 €	0,00 €
GRENIER NEUF	18 RUE CHARLIE CHAPLIN 21000 DIJON	8 880,46 €	0,00 €
GREZE INNOVATION	14 RUE DE LA DEUXIEME ESCADRE 21600 LONGVIC	374,21 €	0,00 €
GULS PRODUCTIONS	16 RUE GENERAL DELABORDE 21000 DIJON	984,86 €	0,00 €
HABITAT ET HUMANISME COTE D OR	14 BOULEVARD BACHELARD 21000 DIJON	7 302,87 €	0,00 €
ICOVIL INSTITUT POUR UNE MEILLEURE CONNAISSANCE DE L HISTOIRE URBAINE	1 RUE MONGE 21000 DIJON	31 675,08 €	7 699,45 €
ITINERAIRES SINGULIERS	7 ALLEE DE SAINT NAZAIRE 21000 DIJON	7 390,85 €	0,00 €
JARDINOT DIJON	3 RUE MAUPASSANT 21000 DIJON	2 307,61 €	0,00 €
KELLE FABRIK	2 RUE DES CORROYEURS 21000 DIJON	3 128,32 €	0,00 €
L ESSOR UNION DES ARTISTES BOURGUIGNONS	14 RUE CHARLES DE VERGENNES 21000 DIJON	964,34 €	0,00 €
LA BECANE A JULES	17 RUE DE L ILE 21000 DIJON	22 956,18 €	0,00 €
LA GUILDE DES CHIMERES	38 RUE DES EBAZOIRS 21000 DIJON	641,57 €	0,00 €
LEO LAGRANGE CENTRE EST	66 COURS TOLSTOI 69627 VILLEURBANNE CEDEX	157 659,26 €	0,00 €
LES CHANTALISTES	26 AVENUE EIFFEL 21000 DIJON	5 609,13 €	0,00 €
LES LUNES ARTIQUES	29 RUE CHARLES DUMONT 21000 DIJON	2 309,64 €	0,00 €
LES MECANIKES CELIBATAIRES	3 RUE SAUMAISE 21000 DIJON	1 335,24 €	0,00 €
LES PEP 21	28 RUE DES ECAYENNES 21000 DIJON	24 548,19 €	0,00 €
LES RESTAURANTS RELAIS DU COEUR DE COTE D OR	9 IMPASSE DE REGGIO 21000 DIJON	19 181,02 €	1 882,41 €
LES RHINOLOPHES CLUB SPELEO	78 QUAI NICOLAS ROLIN 21000 DIJON	1 710,85 €	0,00 €
LES TANNERIES	BOULEVARD DE CHICAGO 21000 DIJON	82 003,26 €	0,00 €
LES TOITS DES RESTAURANTS DU COEUR DE LA COTE D OR	5 C RUE ANDRE MALRAUX 21000 DIJON	5 191,19 €	0,00 €
LES TRAVERSEES BAROQUES	5 RUE CHARLES DE VERGENNES 21000 DIJON	2 183,88 €	0,00 €
LOISIRS ET SOLIDARITE DES RETRAITES 21 DIJON	7 PLACE JACQUES PREVERT 21000 DIJON	4 088,21 €	0,00 €
MADRIGAL THEATRE	95 B AVENUE MARECHAL LYAUTEY 21000 DIJON	365,54 €	0,00 €

SERVICE : P07F-750-LOYERS,CHARGES

Nom de l'association	Adresse	PRESTATIONS EN NATURE	
		Mise à disposition de locaux	Valeur des charges (fluides)
MAISON DE L EMPLOI ET DE LA FORMATION DU BASSIN DIJONNAIS	17 AVENUE CHAMPOLLION 21000 DIJON	33 434,80 €	0,00 €
MAISON DES JEUNES ET DE LA CULTURE DE DIJON BOURROCHES VALENDONS	31 BOULEVARD EUGENE FYOT 21000 DIJON	129 540,51 €	0,00 €
MAISON DES JEUNES ET DE LA CULTURE DE DIJON GRESILLES	11 RUE CASTELNAU 21000 DIJON	147 465,09 €	0,00 €
MAISON DES JEUNES ET DE LA CULTURE MONTCHAPET MALADIERE	1 TER RUE DE BEAUNE 21000 DIJON	191 401,05 €	0,00 €
MOUVEMENT DE LA PAIX COMITE DE DIJON ET DE COTE D'OR	2 RUE DES CORROYEURS 21000 DIJON	213,86 €	0,00 €
MUSIQUES EN VOUTES	4 RUE RAOUL DE JUIGNE 21000 DIJON	2 696,78 €	0,00 €
OBJECTIF IMAGE DIJON	20 ROUTE D AHUY 21000 DIJON	5 631,13 €	0,00 €
OFFICE DE TOURISME DE DIJON	11 RUE DES FORGES 21000 DIJON	53 810,68 €	0,00 €
OFFICE MUNICIPAL DU SPORT DE DIJON	17 RUE LEON MAURIS 21000 DIJON	11 279,36 €	708,70 €
OPOPOP	7 ALLEE DE SAINT NAZAIRE 21000 DIJON	916,19 €	0,00 €
ORCHESTRE DIJON BOURGOGNE	1 RUE MONGE 21010 DIJON CEDEX	8 960,31 €	0,00 €
PAR NOUS POUR VOUS	41 RUE D YORK 21000 DIJON	5 279,18 €	0,00 €
PEEP UNION LOCALE	23 RUE DU PETIT POTET 21000 DIJON	7 302,87 €	0,00 €
POLE D ECONOMIE SOLIDAIRE DE L AGGLOMERATION DIJONNAISE	12 AVENUE GUSTAVE EIFFEL 21000 DIJON	11 730,78 €	0,00 €
QUATUOR MANFRED	4 RUE RAOUL DE JUIGNE 21000 DIJON	2 696,78 €	0,00 €
REZO FET ART	3 RUE BLAIRET 21000 DIJON	22 299,13 €	0,00 €
RISK	16 RUE GENERAL HENRI DELABORDE 21000 DIJON	904,63 €	0,00 €
SCIC GO UP	12 AVENUE EIFFEL 21000 DIJON	1 163,99 €	0,00 €
SCIC L AUTRE BOUT DU MONDE	14 AVENUE JEAN JAURES 21000 DIJON	7 425,52 €	0,00 €
SCOUTS ET GUIDES DE FRANCE DISTRICT DE DIJON	14 RUE MARECHAL FRANCHET D ESPEREY 21000 DIJON	425,14 €	0,00 €
SECOURISTES UNASS 21 58	10 RUE JEAN BAPTISTE GREUZE 21000 DIJON	6 752,63 €	0,00 €
SOCIETE ASTRONOMIQUE DE BOURGOGNE	79 BOULEVARD DES BOURROCHES 21000 DIJON	7 066,40 €	0,00 €
SOCIETE D ENTRAIDE ET D ACTION PSYCHOLOGIQUE	6 AVENUE JEAN BERTIN 21000 DIJON	45 400,95 €	0,00 €
SOCIETE DIJONNAISE DE L ASSISTANCE PAR LE TRAVAIL SDAT	5 BIS RUE DE LA MANUTENTION 21000 DIJON	41 793,50 €	0,00 €
SOS AMITIE DIJON BOURGOGNE	2 RUE DES CORROYEURS 21000 DIJON	7 302,87 €	0,00 €
SOS HEPATITES BOURGOGNE	12 RUE GENERAL DELABORDE 21000 DIJON	3 099,19 €	0,00 €
SPELEO CLUB DE DIJON	2 RUE DES CORROYEURS 21000 DIJON	4 754,74 €	0,00 €
STE DE MINERALOGIE ET DE PALEONTOLOGIE DIJONNAISE	RUE JEAN XXIII 21000 DIJON	731,08 €	0,00 €
SYNDICAT AUTONOME FONCTION PUBLIQUE TERRITORIALE AGENTS VILLE DIJON	37 RUE DES GRANDS CHAMPS 21000 DIJON	12 406,08 €	2 029,20 €
SYNDICAT CFDT INTERCO DE LA COTE D'OR	7 RUE DOCTEUR CHAUSSIER 21000 DIJON	5 279,18 €	837,20 €
SYNDICAT CGT DES AGENTS TERRITORIAUX DE DIJON	37 RUE DES GRANDS CHAMPS 21000 DIJON	5 631,13 €	1 166,73 €

SERVICE : P07F-750-LOYERS,CHARGES

Nom de l'association	Adresse	PRESTATIONS EN NATURE	
		Mise à disposition de locaux	Valeur des charges (fluides)
SYNDICAT DEPARTEMENTAL CFTC TERRITORIAUX DE COTE D OR	37 RUE DES GRANDS CHAMPS 21000 DIJON	6 598,97 €	1 031,24 €
SYNDICAT FORCE OUVRIERE DU PERSONNEL DE LA VILLE DE DIJON ET DU CCAS	6 B RUE PIERRE CURIE 21000 DIJON	6 862,93 €	929,60 €
SYNDICAT NATIONAL DES LYCEES ET COLLEGES SECTION BOURGOGNE	16 RUE GENERAL DELABORDE 21000 DIJON	827,89 €	460,21 €
SYNDICAT NATIONAL UNITAIRE DES INSTITUTEURS PROFESSEURS DES ECOLES ET	45 RUE PARMENTIER 21000 DIJON	16 101,50 €	6 129,33 €
TANDEM CLUB DIJONNAIS	2 RUE DES CORROYEURS 21068 DIJON CEDEX	1 613,38 €	0,00 €
THEATRE DE L ESPOIR	14 AVENUE JEAN JAURES 21000 DIJON	6 132,65 €	0,00 €
TINTINABULE	2 RUE DES CORROYEURS 21000 DIJON	860,10 €	0,00 €
TRISOMIE 21	2 RUE DES CORROYEURS 21000 DIJON	4 179,35 €	0,00 €
UFOLEP 21	12 AVENUE EIFFEL 21000 DIJON	890,91 €	0,00 €
UN TIGRE AU PARC	5 RUE ANDRE MALRAUX 21000 DIJON	72,45 €	0,00 €
UNE ALTERNATIVE A LA VIOLENCE CONJUGALE ET FAMILIALE	9 rue du Plein de Pouilly 21000 DIJON	2 529,60 €	0,00 €
UNION DEP DE LA CONFEDERATION FRANCAISE DE L ENCADREMENT CGC	1 AVENUE DU LAC 21000 DIJON	5 666,71 €	1 349,55 €
UNION DEPARTEMENTALE DES SYNDICATS AUTONOMES DE LA COTE D OR	4 RUE CHANCELIER DE L HOSPITAL 21000 DIJON	21 179,46 €	9 329,55 €
UNION DEPARTEMENTALE DES SYNDICATS CFTD DE COTE D OR	7 RUE DOCTEUR CHAUSSIER 21000 DIJON	79 662,82 €	11 450,51 €
UNION DEPARTEMENTALE DES SYNDICATS CFTC DE COTE D OR	7 RUE FEVRET 21000 DIJON	17 628,93 €	2 256,73 €
UNION DEPARTEMENTALE DES SYNDICATS CONFEDERES CGT DIJON COTE D OR	17 RUE DU TRANSVAAL 21000 DIJON	108 080,83 €	12 901,13 €
UNION DEPARTEMENTALE DES SYNDICATS FORCE OUVRIERE DE COTE D OR	2 RUE ROMAIN ROLLAND 21000 DIJON	76 636,09 €	7 685,90 €
UNION INTERDEPARTEMENTALE FEDERATION AUTONOME FONCTION PUBLIQUE	26 BOULEVARD DE L UNIVERSITE 21000 DIJON	625,04 €	0,00 €
UNION POUR LA COOPERATION BOURGOGNE RHENANIE PALATINAT	1 AVENUE DU LAC 21000 DIJON	7 302,87 €	0,00 €
UNION SYNDICALE SOLIDAIRES 21	6 BIS RUE PIERRE CURIE 21000 DIJON	5 132,54 €	0,00 €
UNIS CITE	2 RUE DES CORROYEURS 21000 DIJON	18 408,18 €	0,00 €
URIOPSS UNION REGIONALE INTERFEDERALE DES ŒUVRES ET ORGANISMES PRIVES	7 RUE LEONARD DE VINCI 25000 BESANCON	10 191,75 €	0,00 €
USEP DE LA COTE D OR	6 RUE HENRI CHRETIEN 21000 DIJON	11 230,48 €	0,00 €
UTOPY ART	13 RUE MARIVAUX 21000 DIJON	1 283,13 €	0,00 €
VESPA CLUB	78 QUAI NICOLAS ROLIN 21000 DIJON	7 702,83 €	0,00 €
VIVARTIS	7 RUE DE L ECOLE DE DROIT 21000 DIJON	5 015,22 €	0,00 €
VIVRE A LA MALADIERE	18 BOULEVARD MARECHAL JOFFRE 21000 DIJON	1 099,83 €	0,00 €
WHY NOTE	29 bld Voltaire 21000 DIJON	6 182,02 €	0,00 €

SERVICE : P05C-801-CULTURE DIRECTION		
Nom de l'association	Adresse	PRESTATIONS EN NATURE
		Mise à disposition de locaux (Halle 38)
26000 COUVERTS	3 ALLEE GENEVIEVE LAROQUE 21000 DIJON	13 206,00 €

SERVICE : P05C-852-THÉÂTRE DES GRÉSILLES

Nom de l'association	Adresse	PRESTATIONS EN NATURE
		Mise à disposition d'un théâtre en ordre de marche
ACADEMIE DE DIJON RECTORAT	2 RUE GENERAL DELABORDE 21019 DIJON CEDEX	705,06 €
BULLE ET DEPENDANCE	23 RUE AMIRAL ROUSSIN 21000 DIJON	1 505,06 €
CARPE DIEM THEATRE	32 AVENUE DE LANGRES 21000 DIJON	505,06 €
COLLEGE SAINT FRANCOIS DE SALES	95 RUE DE TALANT 21000 DIJON	705,06 €
COMPAGNIE CAMELEONS	38 RUE CHARLES DUMONT 21000 DIJON	905,06 €
LA COMPAGNIE DES AUTRES	19 RUE COLSON 21000 DIJON	505,06 €
LA COMPAGNIE DU JOAL	42 JEAN BAPTISTE BAUDIN 21000 DIJON	1 705,06 €
LES POETES DE L AMITIE	2 RUE DES CORROYEURS 21000 DIJON	905,06 €
MAISON DES JEUNES ET DE LA CULTURE DE DIJON BOURROCHES VALENDONS	31 BOULEVARD EUGENE FYOT 21000 DIJON	1 705,06 €
MAISON DES JEUNES ET DE LA CULTURE DE DIJON GRESILLES	11 RUE CASTELNAU 21000 DIJON	905,06 €
MAISON DES JEUNES ET DE LA CULTURE MONTCHAPET MALADIERE	1 TER RUE DE BEAUNE 21000 DIJON	1 810,12 €
OFFICE DES PERSONNES AGEES DE DIJON OPAD	COUR DU CARON 21000 DIJON	505,06 €
SPIP SERVICE PENITENTIAIRE INSERTION PROBATION	4 RUE LEON MAURIS 21079 DIJON CEDEX	505,06 €

SERVICE : P05S-333- PISCINES MUNICIPALES

Nom de l'association	Adresse	PRESTATIONS EN NATURE
		Mise à disposition piscines
ALLIANCE DIJON NATATION	2 COURS DU PARC 21000 DIJON	45 050,28 €
AQUA CLUB 21	2 RUE DES CORROYEURS 21068 DIJON CEDEX	1 895,58 €
ASPTT DIJON	24 RUE FRANCOIS MITTERRAND 21850 ST APOLLINAIRE	5 729,10 €
ASSOCIATION SOCIO CULTURELLE SPORTIVE CENTRE SOCIAL FONTAINE D OUCHE	1 ALLEE DU ROUSSILLON 21000 DIJON	2 254,35 €
BOUGER ENSEMBLE	2 RUE DES CORROYEURS 21000 DIJON	220,35 €
CER SNCF DIJON	11 RUE DOCTEUR RICHEL 21000 DIJON	3 113,45 €
CLUB SPORTIF ET DE LOISIRS DE LA GENDARMERIE DE BOURGOGNE	30 BD MARECHAL JOFFRE 21000 DIJON	2 038,24 €
COELACANTE	31 RUE BOSSUET 21000 DIJON	881,40 €
DIJON PLONGEE	78 QUAI NICOLAS ROLLIN 21000 DIJON	4 729,05 €
DIJON SINGLETRACK	52 RUE DE MONTCHAPET 21000 DIJON	1 073,50 €
DIJON TRIATHLON	29 RUE CONSTANT PIERROT 21000 DIJON	7 500,38 €
MAISON DES JEUNES ET DE LA CULTURE DE DIJON GRESILLES	11 RUE CASTELNAU 21000 DIJON	3 754,43 €
SPELEO CLUB DE DIJON	2 RUE DES CORROYEURS 21000 DIJON	661,05 €
SPELEO SECOURS DIJON BOURGOGNE	30 RUE CLEMENT JANIN 21000 DIJON	288,15 €

SERVICE : P04M-826-MUSÉE VIE BOURGUIGNONNE

Nom de l'association	Adresse	PRESTATIONS EN NATURE	
		Mise à disposition de la salle de conférences	Mise à disposition du Cloître
AMNESTY INTERNATIONAL	2 RUE DES CORROYEURS 21000 DIJON	625,00 €	0,00 €
ACADEMIE DES SCIENCES ARTS ET BELLES LETTRES DE DIJON	5 RUE DE L ECOLE DE DROIT 21000 DIJON	625,00 €	0,00 €
OFFICE DES PERSONNES AGEES DE DIJON OPAD	COUR DU CARON 21000 DIJON	8 125,00 €	0,00 €
ICOVIL INSTITUT POUR UNE MEILLEURE CONNAISSANCE DE L HISTOIRE URBAINE	1 RUE MONGE 21000 DIJON	625,00 €	0,00 €
SOCIETE DES AMIS DES MUSEES DE DIJON	1 PLACE DU THEATRE 21000 DIJON	625,00 €	0,00 €

SERVICE : P02C-10-AFFAIRES GÉNÉRALES				
Nom de l'association	Adresse	PRESTATIONS EN NATURE		
		Prêt de matériel	Réceptions	Mise à disposition de salles
19EME SECTION DES MEDAILLES MILITAIRES	32 RUE RONDE 21800 QUETIGNY	0,00 €	0,00 €	216,00 €
ACADEMIE DE BILLARD DIJON BOURGOGNE	5 rue Ernest Chaput 21000 DIJON	94,60 €	0,00 €	0,00 €
ACADEMIE DES SCIENCES ARTS ET BELLES LETTRES DE DIJON	5 RUE DE L ECOLE DE DROIT 21000 DIJON	0,00 €	627,32 €	0,00 €
ACADEMIE DES SPORTS DE GLACE DIJON BOURGOGNE	1 BOULEVARD TRIMOLET 21000 DIJON	2 469,36 €	0,00 €	0,00 €
ACADEMIE DU JEU D ECHECS PHILIDOR	7 RUE PARMENTIER 21000 DIJON	0,00 €	0,00 €	234,00 €
ACODEGE	2 RUE GAGNEREAUX 21014 DIJON CEDEX	2 290,03 €	0,00 €	0,00 €
ACODEGE CENTRE EDUCATIF RENFORCE CER INPACTE	33 RUE CHANOINE BORDET 21000 DIJON	0,00 €	0,00 €	192,00 €
ADAPEI 21	6 RUE DE LA RESISTANCE 21000 DIJON	0,00 €	0,00 €	444,00 €
ADH 21 AMIS DE L HUMANITE	31 RUE JOSEPH ANTOINE 21000 DIJON	0,00 €	0,00 €	18,00 €
AERO CLUB DE LA COTE D OR	2 ROUTE DE TROYES 21121 DAROIS	5 683,63 €	0,00 €	0,00 €
AGD CFA LA NOUE	1 CHEMIN DE LA NOUE 21602 LONGVIC	324,00 €	0,00 €	0,00 €
AGEAC	15 RUE VAILLANT 21000 DIJON	0,00 €	0,00 €	222,00 €
AGENCE REGIONALE DE SANTE BOURGOGNE FRANCHE COMTE ARS	2 PLACE DES SAVOIRS 21000 DIJON	0,00 €	0,00 €	1 220,00 €
AGENCE REGIONALE POUR L ENVIRONN BOURGOGNE ALTERRE	9 BOULEVARD REMBRANDT 21000 DIJON	340,78 €	0,00 €	0,00 €
ALIZARINE	6 AVENUE JEAN BAPTISTE GREUZE 21000 DIJON	0,00 €	86,44 €	0,00 €
ALLIANCE DIJON GYM 21	17 RUE LEON MAURIS 21000 DIJON	393,64 €	0,00 €	0,00 €
ALLIANCE DIJON NATATION	2 COURS DU PARC 21000 DIJON	1 977,72 €	59,65 €	0,00 €
ALTERNATIBA DIJON	2 RUE DE CHANZY 21000 DIJON	0,00 €	0,00 €	78,00 €
ALTERNATIVES ECONOMIQUES	12 RUE DU CAP VERT 21800 QUETIGNY	0,00 €	0,00 €	192,00 €
AM SPORTS	67 AVENUE DU DRAPEAU 21000 DIJON	4 419,25 €	18,59 €	240,00 €
AMICALE DE LA MARINE	11 A RUE JULES MERCIER 21000 DIJON	0,00 €	110,92 €	222,00 €
AMICALE DES AUDAX BOURGUIGNONS	2 RUE DES CORROYEURS 21000 DIJON	0,00 €	58,19 €	0,00 €
AMICALE DES CONDUCTEURS ET CONDUCTRICES RESEAU DIVIA	23 AVENUE MARECHAL LYAUTET 21000 DIJON	0,00 €	0,00 €	108,00 €
AMICALE DES ENFANTS DE L YONNE	2 RUE DES CORROYEURS 21000 DIJON	0,00 €	0,00 €	18,00 €
AMICALE DES ENFANTS DE SAONE ET LOIRE	2 RUE DES CORROYEURS 21000 DIJON	0,00 €	0,00 €	552,00 €
AMICALE DES MERIDIONAUX	132 AVENUE EIFFEL 21000 DIJON	0,00 €	0,00 €	540,00 €
AMICALE DES RETRAITES DU LCL DIJON	6 RUE DE LA LIBERTE 21000 DIJON	0,00 €	0,00 €	108,00 €
AMICALE DES SAPEURS POMPIERS PROFESSIONNELS DE DIJON	26 RUE DU TRANSVAAL 21000 DIJON	1 967,57 €	0,00 €	0,00 €
AMICALE POUR LE DON DE SANG BENEVOLE DE DIJON	18 RUE PROSPER DE BARANTE 21000 DIJON	0,00 €	48,74 €	0,00 €
ANTENNE DU GSBDD DE BESANCON A DIJON CELLULE ACHATS CARTE ACHATS	21093 DIJON CEDEX 9	1 374,74 €	0,00 €	0,00 €
ARACT BOURGOGNE	8 RD POINT DE LA NATION 21000 DIJON	0,00 €	71,27 €	0,00 €

SERVICE : P02C-10-AFFAIRES GÉNÉRALES

Nom de l'association	Adresse	PRESTATIONS EN NATURE		
		Prêt de matériel	Réceptions	Mise à disposition de salles
ART CULTURE ET DEVELOPPEMENT ACDEV	12 RUE VIVANT CARION 21000 DIJON	0,00 €	0,00 €	156,00 €
ART DANSE BOURGOGNE	41 RUE D YORK 21000 DIJON	0,00 €	0,00 €	546,00 €
ARTEGGIO	7 RUE DE L ABREUVOIR 21120 MOLOY	3 389,51 €	0,00 €	0,00 €
ARTEMIS	36 RUE CHABOT CHARNY 21000 DIJON	0,00 €	42,02 €	0,00 €
ARTISANS DU MONDE DIJON EDUCATION ET PLAIDOYER	7 RUE CHARRUE 21000 DIJON	3 400,58 €	0,00 €	0,00 €
ARTS ET THEMATIQUES	31 A RUE DE JOUVENCE 21000 DIJON	0,00 €	0,00 €	984,00 €
ASA DIJON PRENOIS	6 BD DE YUGOSLAVIE 21000 DIJON	0,00 €	0,00 €	60,00 €
ASPTT DIJON	24 RUE FRANCOIS MITTERRAND 21850 ST APOLLINAIRE	1 396,36 €	534,04 €	0,00 €
ASPTT SECTION CANOE KAYAK	1 3 RUE ETIENNE BAUDINET 21000 DIJON	4 703,21 €	0,00 €	0,00 €
ASS DE CARDIOLOGIE DE BOURGOGNE	81 F BOULEVARD DES BOURROCHES 21000 DIJON	2 004,67 €	0,00 €	0,00 €
ASS DES ETUDIANTS ET AMIS DU CONGO	2 RUE DES CORROYEURS 21000 DIJON	0,00 €	0,00 €	222,00 €
ASS DES FAMILLES DE TRAUMATISES CRANIENS ET CEREBRO LESES	17 RUE PERGAUD 25000 BESANCON	0,00 €	0,00 €	222,00 €
ASS DES HAUTS DE LA COMBE	5 RUE DES LAYOTTES 21000 DIJON	0,00 €	0,00 €	78,00 €
ASS DES PARENTS D ELEVES DE L ECOLE DES MONTS DE VIGNES LA BUISSONNIERE	3 RUE VICE AMIRAL VIOLETTE 21000 DIJON	0,00 €	0,00 €	222,00 €
ASS DIJONNAISE DES PLAQUOMUSOPHILES	25 BOULEVARD MONTAIGNE 21000 DIJON	0,00 €	0,00 €	666,00 €
ASS DIJONNAISE POUR L ACTION HUMANITAIRE	ESPLANADE ERASME 21078 DIJON CEDEX	307,54 €	0,00 €	0,00 €
ASS DU MEMORIAL AFN COTE D OR	5 BOULEVARD DE LATTRE DE TASSIGNY 21000 DIJON	0,00 €	0,00 €	222,00 €
ASS FRANCO TURQUE DE BOURGOGNE	4 RUE DES VERRIERS 21000 DIJON	88,80 €	0,00 €	0,00 €
ASS NALE DES RETRAITES DE LA POSTE ET DE FRANCE TELECOM	4 RUE JEAN RENAUD 21054 DIJON CEDEX	0,00 €	0,00 €	222,00 €
ASS POUR LA COURSE AU LARGE	10 IMPASSE EIFFEL 21800 SENNECEY LES DIJON	0,00 €	0,00 €	24,00 €
ASS POUR LA DECOUVERTE DU MANGA ET DE L ANIMATION	1 ESPLANADE ERASME 21000 DIJON	3 105,72 €	0,00 €	0,00 €
ASS SPORTIVE AUTOMOBILE	2 RUE DES CORROYEURS 21000 DIJON	6 300,00 €	0,00 €	0,00 €
ASS SPORTIVE AUTOMOBILE DIJON COTE DOR	2 RUE DES CORROYEURS 21000 DIJON	76,80 €	0,00 €	0,00 €
ASS SPORTIVE CULTURELLE ET DE SANTE FRANCE SENEGAL	15 PLACE DARCY 21000 DIJON	0,00 €	0,00 €	222,00 €
ASS SPORTIVE HAUTEVILLOISE CYCLISME	2 RUE DU BAS DE VELARS 21121 HAUTEVILLE LES DIJON	410,42 €	0,00 €	0,00 €
ASS SPORTIVE UNIVERSITE DE BOURGOGNE	MAISON DES SPORTS 21078 DIJON CEDEX	2 298,24 €	0,00 €	0,00 €
ASS UNSOR	2 RUE DES CORROYEURS 21000 DIJON	0,00 €	0,00 €	324,00 €
ASSOC GESTION GROUPE ST JOSEPH AGGSJ	39 RUE DU TRANSVAAL 21000 DIJON	1 309,56 €	0,00 €	0,00 €

SERVICE : P02C-10-AFFAIRES GÉNÉRALES

Nom de l'association	Adresse	PRESTATIONS EN NATURE		
		Prêt de matériel	Réceptions	Mise à disposition de salles
ASSOCIATION ANGOLAISE DE BOURGOGNE	2 MONTEE DE GUISE 21000 DIJON	0,00 €	0,00 €	438,00 €
ASSOCIATION BOURGUIGNONNE CULTURELLE ABC	4 PASSAGE DARCY 21000 DIJON	0,00 €	0,00 €	7 686,89 €
ASSOCIATION CENTRE EDUCATIF ET SOCIAL HABAD CESH	9 RUE JEAN RENAUD 21000 DIJON	0,00 €	0,00 €	60,00 €
ASSOCIATION DEPARTEMENTALE DES AMIS DES CARILLONS	4 rue du Morvan 21000 DIJON	1 293,29 €	0,00 €	0,00 €
ASSOCIATION DES AMIS ET USAGERS DU CENTRE SOCIAL DES BOURROCHES	71 RUE DE LA CORVEE 21000 DIJON	708,45 €	0,00 €	0,00 €
ASSOCIATION DES ANCIENS RUGBYMENS DE COTE D OR	39 RUE LAMARTINE 21000 DIJON	0,00 €	1 903,40 €	4 405,92 €
ASSOCIATION DES CAVALIERS DU PRIEUR DE BONVAUX	PRIEUR DE BONVAUX 21370 PLOMBIERES LES DIJON	2 377,41 €	0,00 €	0,00 €
ASSOCIATION DES COUREURS SUR ROUTE DE DIJON	2 RUE DES CORROYEURS 21000 DIJON	3 846,67 €	0,00 €	78,00 €
ASSOCIATION DES FAMILLES DIJONNAISES	2 RUE DES CORROYEURS 21000 DIJON	0,00 €	0,00 €	13 078,83 €
ASSOCIATION DES PARALYSES DE FRANCE APF	9 RUE CLISSON 75013 PARIS	0,00 €	0,00 €	222,00 €
ASSOCIATION DES PARALYSES DE FRANCE DELEGATION DE COTE D OR	4 RUE DES TAMARIS 21600 LONGVIC	0,00 €	0,00 €	314,11 €
ASSOCIATION DES RETRAITES MILITAIRES DE LA COTE D OR	2 RUE DES CORROYEURS 21000 DIJON	0,00 €	138,59 €	192,00 €
ASSOCIATION FAMILIALE DES VALENDONS	40 RUE LEONARD DE VINCI 21000 DIJON	0,00 €	0,00 €	900,00 €
ASSOCIATION GENERALE DES ENSEIGNANTS DES ECOLES ET CLASSES MATERNELLES	11 RUE DE PROVENCE 86000 POITIERS	0,00 €	243,96 €	0,00 €
ASSOCIATION NATIONALE CHEMINOTS ANCIENS COMBATTANTS SECTION DIJON	10 RUE ANTOINETTE QUARRE 21000 DIJON	0,00 €	0,00 €	222,00 €
ASSOCIATION NATIONALE DE PREVENTION EN ALCOOLOGIE ET ADDICTOLOGIE	1 RUE DU DAUPHINE 21121 FONTAINE LES DIJON	41,40 €	0,00 €	0,00 €
ASSOCIATION SOCIO CULTURELLE SPORTIVE CENTRE SOCIAL FONTAINE D OUCHE	1 ALLEE DU ROUSSILLON 21000 DIJON	963,16 €	0,00 €	2 730,00 €
ASSOCIATION SPORTIVE CORPORATIVE MUNICIPALE DE DIJON	1 PLACE DE LA LIBERATION 21033 DIJON CEDEX	0,00 €	135,42 €	78,00 €
ASSOCIATION SPORTIVE FENRIS FOOTBALL AMERICAIN ET FLAG	25 B RUE MARIUS CHANTEUR 21000 DIJON	565,39 €	0,00 €	0,00 €

SERVICE : P02C-10-AFFAIRES GÉNÉRALES

Nom de l'association	Adresse	PRESTATIONS EN NATURE		
		Prêt de matériel	Réceptions	Mise à disposition de salles
ATELIER EIKA Ikebana	1 IMPASSE GAGNEREAUX 21000 DIJON	0,00 €	346,43 €	0,00 €
ATTAC 21	2 RUE DES CORROYEURS 21000 DIJON	0,00 €	0,00 €	90,00 €
AVIRON DIJONNAIS	2 RUE DES CORROYEURS 21000 DIJON	874,00 €	0,00 €	0,00 €
BADMINTON CLUB DIJONNAIS	8 rue Olympe de Gouges 21000 DIJON	297,48 €	0,00 €	54,00 €
BATAY KREOL	1 IMPASSE CLAUDE MONNET 21000 DIJON	0,00 €	0,00 €	984,00 €
BDE SCIENCE PO	5 RUE TURGOT 21000 DIJON	2 870,00 €	0,00 €	0,00 €
BEACH SPORT DIJON	11 D RUE JEAN BAPTISTE BAUDIN 21000 DIJON	1 729,78 €	0,00 €	0,00 €
BIEN VIVRE A LA FONTAINE D OUCHE	16 AVENUE EDOUARD BELIN 21000 DIJON	0,00 €	0,00 €	156,00 €
BMX CLUB DIJON MESSIGNY	1 TER PLACE DE LA MAIRIE 21380 MESSIGNY ET VANTOUX	1 050,00 €	0,00 €	0,00 €
BOURGOGNE ARTS MARTIAUX	51 AVENUE DU LAC 21000 DIJON	314,54 €	0,00 €	60,00 €
BOURGOGNE EURCASIE	2 RUE DES CORROYEURS 21000 DIJON	2 118,70 €	89,29 €	0,00 €
BOURGOGNE JUMPING ORGANISATION	9 BOULEVARD DE SEVIGNE 21000 DIJON	0,00 €	514,74 €	0,00 €
BOURGOGNE SOLIDARITE MADAGASCAR	50 RUE D ALEMBERT 21000 DIJON	0,00 €	0,00 €	15,00 €
BUDO SHINKI BOURGOGNE	2 RUE DES CORROYEURS 21000 DIJON	179,23 €	0,00 €	0,00 €
BUREAU DES ELEVES DU CYCLE EST EUROPEEN DE SCIENCES PO PARIS A DIJON	14 AVENUE VICTOR HUGO 21000 DIJON	0,00 €	0,00 €	1 590,00 €
CAFE POLYGLOTTE DE DIJON	49 RUE LOUISE MICHEL 21240 TALANT	0,00 €	0,00 €	24,00 €
CAISSE D ALLOCATIONS FAMILIALES DE COTE D OR CAF	8 BOULEVARD CLEMENCEAU 21000 DIJON	0,00 €	0,00 €	222,00 €
CARSAT	38 RUE DE CRACOVIE 21044 DIJON CEDEX	0,00 €	0,00 €	108,00 €
CAS COMITE D ACTION SOCIALE DIJON	8 AVENUE DE DALLAS 21000 DIJON	0,00 €	592,42 €	546,00 €
CATTP BACHELARD	2 ALLEE DE BEAUCE 21000 DIJON	0,00 €	0,00 €	8 190,00 €
CCAS CENTRE COMMUNAL D ACTION SOCIALE	11 RUE DE L HOPITAL 21000 DIJON	520,99 €	5 202,87 €	0,00 €
CCAS DE DIJON	61 RUE DES GODRANS 21000 DIJON	0,00 €	560,28 €	0,00 €
CENTRE DE SOINS INFIRMIERS	89 AVENUE DU LAC 21000 DIJON	0,00 €	0,00 €	210,00 €
CENTRE ORIENTATION SOCIALE DIVIO COS DIVIO	12 RUE SAINT VINCENT DE PAUL 21000 DIJON	751,78 €	0,00 €	0,00 €
CENTRE REGIONAL D INFORMATION JEUNESSE DE BOURGOGNE	2 RUE DES CORROYEURS 21000 DIJON	0,00 €	0,00 €	1 658,33 €
CENTRE SOCIAL DES GRESILLES	3 5 RUE JEAN XXIII 21000 DIJON	183,91 €	0,00 €	0,00 €
CENTRE UNIVERSITAIRE HOSPITALIER	5 BD JEANNE D ARC 21000 DIJON	0,00 €	0,00 €	522,00 €
CERCLE LAIQUE DIJONNAIS	3 5 RUE DES FLEURS 21000 DIJON	1 116,56 €	0,00 €	0,00 €
CERCLE GENEALOGIQUE COTE D OR	2 RUE DES CORROYEURS 21000 DIJON	0,00 €	85,69 €	0,00 €
CERCLE HIPPIQUE DIJONNAIS	1 RUE SAINT VINCENT DE PAUL 21000 DIJON	7 497,87 €	0,00 €	0,00 €
CHAMBRE DE COMMERCE INDUSTRIE COTE D OR	2 AVENUE MARBOTTE 21000 DIJON	130,13 €	0,00 €	0,00 €

SERVICE : P02C-10-AFFAIRES GÉNÉRALES

Nom de l'association	Adresse	PRESTATIONS EN NATURE		
		Prêt de matériel	Réceptions	Mise à disposition de salles
CHAMBRE DEPARTEMENTALE D AGRICULTURE	1 RUE DES COULTS 21110 BRETENIERE	630,00 €	0,00 €	0,00 €
CHANTALISTES SPORT ET CULTURE	26 AVENUE EIFFEL 21000 DIJON	3 328,32 €	447,26 €	0,00 €
CHAT LIBRE DIJONNAIS	2 RUE DES CORROYEURS 21000 DIJON	0,00 €	0,00 €	714,00 €
CHQUITAS	48 RUE DE SEMUR 21000 DIJON	520,27 €	0,00 €	0,00 €
CHOEUR A TRAVERS CHANTS	15 RUE BERLIER 21000 DIJON	0,00 €	0,00 €	450,00 €
CHORALE LA PERDRIOLE	71 BIS RUE DE LA CORVEE 21000 DIJON	0,00 €	0,00 €	180,00 €
CHORALE UNIVERSITAIRE DE BOURGOGNE	37 RUE DOCTEUR BOUCHARD 21000 DIJON	301,44 €	0,00 €	0,00 €
CHU DIJON CENTRE HOSPITALIER UNIVERSITAIRE	1 BIS BD JEANNE D ARC 21003 DIJON CEDEX	0,00 €	1 186,56 €	714,00 €
CINEMA ANIMATION ET CULTURE POUR LES JEUNES CACPJ	2 RUE DES CORROYEURS 21000 DIJON	0,00 €	0,00 €	108,00 €
CIRCONSCRIPTION DE GENDARMERIE DE DIJON	30 BD MARECHAL JOFFRE 21032 DIJON CEDEX	100,08 €	0,00 €	0,00 €
CLUB ALPIN FRANCAIS DE DIJON	5 RUE CAPORAL BROISSANT 21000 DIJON	611,30 €	0,00 €	0,00 €
CLUB D ESCRIME DIJONNAIS	12 RUE FYOT DE LA MARCHE 21000 DIJON	0,00 €	53,85 €	0,00 €
CLUB D ETUDE ET D AMITIE FRANCO ESPAGNOL	57 RUE D AUXONNE 21000 DIJON	0,00 €	0,00 €	1 080,00 €
CLUB DE MAGIE DE DIJON	8 IMPASSE BOIRAC 21000 DIJON	0,00 €	0,00 €	18,00 €
CLUB DES PATINEURS ET HOCHEEURS DIJONNAIS	1 BOULEVARD TRIMOLET 21000 DIJON	377,54 €	0,00 €	0,00 €
CLUB DES SUPPORTERS DFCO	ESPLANADE FRANCOIS MANIERE 21850 ST APOLLINAIRE	3 100,60 €	0,00 €	0,00 €
CLUB DES TILLEULS	40 RUE JOSEPH SAMSON 21000 DIJON	0,00 €	0,00 €	4 033,50 €
CLUB DIJONNAIS DE PATINAGE A ROULETTES	30 COURS GENERAL DE GAULLE 21000 DIJON	1 503,94 €	52,45 €	0,00 €
COLLECTIF 7	18 RUE CHARLIE CHAPLIN 21000 DIJON	243,60 €	0,00 €	0,00 €
COLLECTIF SOLIDARITE INTERNATIONALE 21	7 RUE CHARRUE 21000 DIJON	2 940,65 €	0,00 €	0,00 €
COLLEGE CHAMPOLLION	15 RUE CASTELNAU 21000 DIJON	34,08 €	0,00 €	0,00 €
COLLEGE CLOS DE POUILLY	19 RUE HENRI FARMAN 21060 DIJON CEDEX	212,51 €	0,00 €	0,00 €
COLLEGE GASTON BACHELARD	2 RUE DU TIRE PESSEAU 21000 DIJON	909,12 €	0,00 €	0,00 €
COLLEGE GASTON ROUPNEL	71 AVENUE DU DRAPEAU 21000 DIJON	367,20 €	0,00 €	222,00 €
COLLEGE LE PARC	2 RUE DES NORMALIENS FUSILLES 21000 DIJON	2 821,25 €	0,00 €	0,00 €
COLLEGE MARCELLE PARDE	18 RUE CONDORCET 21000 DIJON	34,08 €	294,39 €	0,00 €
COLLEGE MONTCHAPET	36 BD FRANCOIS POMPON 21000 DIJON	605,88 €	0,00 €	0,00 €
COLLEGES ACADEMIQUE EN COEUR	76 RUE CHEVREUL 21000 DIJON	0,00 €	0,00 €	192,00 €
COMITE D ENTENTE GROUPEMENTS ANCIENS COMBATTANTS ET VICTIMES DE GUERRE	6 RUE DES POMMERETS 21600 LONGVIC	0,00 €	258,88 €	432,00 €

SERVICE : P02C-10-AFFAIRES GÉNÉRALES

Nom de l'association	Adresse	PRESTATIONS EN NATURE		
		Prêt de matériel	Réceptions	Mise à disposition de salles
COMITE DE COTE D OR DE LA LIGUE NATIONALE CONTRE LE CANCER	38 BIS RUE DE TIVOLI 21000 DIJON	1 620,86 €	0,00 €	0,00 €
COMITE DE COTE D OR DE PETANQUE ET DE JEU PROVENÇAL	60 L AVENUE DU 14 JUILLET 21300 CHENOVE	1 359,22 €	0,00 €	0,00 €
COMITE DE COTE D OR POUR L UNICEF	10 RUE VAILLANT 21000 DIJON	24,48 €	0,00 €	54,00 €
COMITE DEPARTEMENTAL DE CYCLOTOURISME DE COTE D OR	2 RUE DES CORROYEURS 21000 DIJON	39 840,86 €	0,00 €	0,00 €
COMITE DEPARTEMENTAL DE LA DANSE DE COTE D OR	9 RUE DU PLEIN DE POUILLY 21000 DIJON	132,12 €	0,00 €	0,00 €
COMITE DEPARTEMENTAL DE LA RANDONNEE PEDESTRE DE COTE D OR CRDP	9 RUE JEAN RENOIR 21000 DIJON	0,00 €	0,00 €	108,00 €
COMITE DES FETES ET D ACTION SOCIALE DES GRESILLES	3 5 RUE JEAN XXIII 21000 DIJON	0,00 €	0,00 €	408,00 €
COMMUNE DE LONGVIC	1 ALLEE DE LA MAIRIE 21604 LONGVIC CEDEX	6 667,36 €	0,00 €	0,00 €
COMMUNE DE CHEVIGNY SAINT SAUVEUR	PLACE DU GENERAL DE GAULLE 21800 CHEVIGNY ST SAUVEUR	504,00 €	0,00 €	0,00 €
COMMUNE DE MARSANNAY LA COTE	PLACE JEAN BART 21160 MARSANNAY LA COTE	2 212,08 €	0,00 €	0,00 €
COMMUNE DE NUITS-SAINT GEORGES	PLACE D ARGENTINE 21700 NUITS ST GEORGES	1 470,00 €	0,00 €	0,00 €
COMMUNE DE SAINT APOLLINAIRE	650 RUE EN MOIREY 21850 ST APOLLINAIRE	619,20 €	0,00 €	0,00 €
COMPAGNIE DU CLAIR OBSCUR	16 RUE GENERAL HENRI DELABORDE 21000 DIJON	1 103,92 €	0,00 €	0,00 €
COMPAGNIE EN ATTENDANT	29 BOULEVARD VOLTAIRE 21000 DIJON	0,00 €	0,00 €	144,00 €
COMPAGNIE NOVA	18 RUE DU CHATEAU 21000 DIJON	3 389,51 €	0,00 €	0,00 €
CONFEDERATION MUSICALE DE FRANCE ORCHESTRE DEPARTEMENTAL DE COTE D OR	2 RUE DES CORROYEURS 21000 DIJON	0,00 €	0,00 €	984,00 €
CONFIDENCES	19 rue de Bel Air 21000 DIJON	4 867,14 €	0,00 €	78,00 €
CONSEIL DEPARTEMENTAL DES PARENTS D ELEVES DE COTE D OR	10 RUE CAMILLE FLAMMARION 21000 DIJON	0,00 €	0,00 €	90,00 €
CONSEIL SYNDICAL RESIDENCE CHANZY	53 C4 RUE DU 26EME DRAGONS 21000 DIJON	0,00 €	0,00 €	162,00 €
CONSERVATOIRE	24 BOULEVARD CLEMENCEAU 21000 DIJON	0,00 €	0,00 €	588,00 €
CONSULAT D ALGERIE	1 RUE DE L INDUSTRIE 25000 BESANCON	0,00 €	0,00 €	840,00 €
CONSULAT GENERAL DU MAROC	29 RUE DU BROGLIE 21000 DIJON	0,00 €	0,00 €	1 714,64 €
CREAI BOURGOGNE FRANCHE COMTE	11 RUE JEAN GIONO 21065 DIJON CEDEX	0,00 €	0,00 €	330,00 €
CREPS DE BOURGOGNE DIJON	15 RUE PIERRE DE COUBERTIN 21000 DIJON	834,05 €	52,65 €	0,00 €

SERVICE : P02C-10-AFFAIRES GÉNÉRALES

Nom de l'association	Adresse	PRESTATIONS EN NATURE		
		Prêt de matériel	Réceptions	Mise à disposition de salles
CROIX ROUGE FRANCAISE DELEGATION DE COTE D'OR	9 BOULEVARD DU CHAMP AUX METIERS 21800 QUETIGNY	0,00 €	0,00 €	1 068,00 €
CROUS CTRE REGIONAL OEUVRES UNIVERSITAIRES ET SCOLAIRES DE DIJON	3 RUE DOCTEUR MARET 21012 DIJON CEDEX	1 311,89 €	0,00 €	0,00 €
CULTURE SOURCE DU NIL CSN IKAZE	2 RUE DES CORROYEURS 21000 DIJON	0,00 €	0,00 €	2 082,04 €
CYCLOS RANDONNEURS DIJONNAIS	21 RUE DU GENERAL FAUCONNET 21000 DIJON	213,20 €	839,93 €	246,00 €
DA DIJON 21	16 BOULEVARD ROBERT SCHUMAN 21000 DIJON	36,00 €	0,00 €	222,00 €
DE TAILLE ET D'ESTOC	38 RUE DE FONTAINE 21000 DIJON	1 492,37 €	0,00 €	0,00 €
DIJON BOURGOGNE HANDBALL	17 RUE LEON MAURIS 21000 DIJON	803,09 €	0,00 €	0,00 €
DIJON ECHIQUIER DES DUCS	27 RUE BUFFON 21000 DIJON	0,00 €	0,00 €	444,00 €
DIJON FEMININ BASKET	1 ALLEE MARIUS CHANTEUR 21000 DIJON	0,00 €	0,00 €	216,00 €
DIJON FOOTBALL COTE D'OR	9 RUE ERNEST CHAMPEAUX 21000 DIJON	1 544,45 €	0,00 €	0,00 €
DIJON FOOTBALL COTE D'OR FOOT FAUTEUIL	2 RUE DES CORROYEURS 21000 DIJON	1 766,93 €	0,00 €	0,00 €
DIJON MOUSQUETAIRES	15 BD BACHELARD 21000 DIJON	786,22 €	0,00 €	0,00 €
DIJON POKER	7 BD DES VALENDONS 21300 CHENOVE	0,00 €	0,00 €	888,00 €
DIJON SINGLETRACK	52 RUE DE MONTCHAPET 21000 DIJON	1 026,46 €	0,00 €	0,00 €
DIJON TENNIS DE TABLE	BOULEVARD GASTON BACHELARD 21000 DIJON	1 012,58 €	0,00 €	0,00 €
DIJON TRIATHLON	29 RUE CONSTANT PIERROT 21000 DIJON	9 685,15 €	0,00 €	0,00 €
DIJON UNIVERSITE CLUB ATHLETISME	19 RUE EDGAR FAURE 21078 DIJON CEDEX	1 190,75 €	0,00 €	0,00 €
DIR DEP SECURITE PUBLIQUE DDSP	2 PLACE SUQUET 21000 DIJON	363,82 €	0,00 €	0,00 €
DIRECTION DEPARTEMENTALE DES TERRITOIRES DE COTE D'OR	57 RUE DE MULHOUSE 21033 DIJON CEDEX	882,89 €	0,00 €	0,00 €
ECOLE MUNICIPALE ET ORCHESTRE D'HARMONIE DE DIJON	44 RUE DE TIVOLI 21000 DIJON	0,00 €	0,00 €	1 668,00 €
ECOLE SUPERIEURE DE COMMERCE	29 RUE SAMBIN 21006 DIJON CEDEX	2 948,91 €	0,00 €	0,00 €
ECOUTE MES MAINS	20 RUE FEVRET 21000 DIJON	0,00 €	0,00 €	222,00 €
ELIKYA NA BISO	34 RUE PAUL THENARD 21000 DIJON	1 778,66 €	0,00 €	976,85 €
EMPLOI BOURGOGNE FRANCHE COMTE	29 RUE ROGER SALENGRO 21300 CHENOVE	0,00 €	0,00 €	60,00 €
ENFANCE 21	2 RUE DES CORROYEURS 21000 DIJON	0,00 €	129,05 €	0,00 €
ENSEMBLE FOLKLORIQUE BOURGUIGNON ENFANTS DU MORVAN	2 RUE DES CORROYEURS 21000 DIJON	0,00 €	0,00 €	1 062,00 €
ENSEMBLE FOLKLORIQUE LES COMPAGNONS DU BAREUZAÏ	7 RUE DU PLEIN DE POUILLY 21000 DIJON	0,00 €	0,00 €	984,00 €
ENSEMBLE SOULIKO	40 RUE DES EBAZOIRS 21000 DIJON	0,00 €	0,00 €	108,00 €

SERVICE : P02C-10-AFFAIRES GÉNÉRALES				
Nom de l'association	Adresse	PRESTATIONS EN NATURE		
		Prêt de matériel	Réceptions	Mise à disposition de salles
ENSEMBLE VOCAL PIENA VOCE	5 RUE DU VIEUX COLLEGE 21000 DIJON	367,70 €	0,00 €	0,00 €
ENSEMBLE ZIC ZAG	2 RUE D ALGER 21000 DIJON	0,00 €	0,00 €	36,00 €
EPSM LA CHARTREUSE	1 BOULEVARD CHANOINE KIR 21000 DIJON	785,45 €	0,00 €	0,00 €
ESCUELANDINA	2 RUE DES CORROYEURS 21000 DIJON	0,00 €	0,00 €	414,00 €
ESIREM	9 AVENUE ALAIN SAVARY 21078 DIJON CEDEX	0,00 €	513,22 €	0,00 €
EST BOURGOGNE MEDIA	7 BOULEVARD CHANOINE KIR 21000 DIJON	5 342,26 €	0,00 €	0,00 €
ETRIER DE BOURGOGNE	CHEMIN DE LA COLOMBIERE 21000 DIJON	14 152,12 €	0,00 €	0,00 €
ETS FRANCAIS DU SANG BOURGOGNE FRANCHE COMTE	1 BOULEVARD FLEMING 25020 BESANCON CEDEX	0,00 €	0,00 €	1 494,00 €
FCPE FEDERATION DES CONSEILS	10 RUE CAMILLE FLAMMARION 21000 DIJON	0,00 €	0,00 €	228,00 €
FED DES OEUVRES LAIQUES LIGUE DE L ENSEIGNEMENT DE COTE D OR	10 RUE CAMILLE FLAMMARION 21070 DIJON CEDEX	2 209,25 €	0,00 €	0,00 €
FEDERATION DEP DES CHASSEURS COTE D OR	28 A RUE DES PERRIERES 21005 DIJON CEDEX	153,00 €	0,00 €	0,00 €
FEDERATION DEP DU BATIMENT ET DES TP	13 RUE JEANNIN 21025 DIJON CEDEX	141,60 €	0,00 €	0,00 €
FEDERATION DES ETUDIANTS DU GROUPE ESC DIJON BOURGOGNE	29 RUE SAMBIN 21006 DIJON CEDEX	0,00 €	0,00 €	732,00 €
FEDERATION FRANCAISE DE CYCLOTOURISME LIGUE REGIONALE	2 RUE DES CORROYEURS 21000 DIJON	0,00 €	537,70 €	0,00 €
FEDERATION GENERALE DES RETRAITES DES CHEMINS DE FER	2 RUE DES CORROYEURS 21000 DIJON	0,00 €	0,00 €	648,00 €
FEDERATION NATIONALE ANCIENS COMBATTANTS EN ALGERIE COMITE DE DIJON	2 RUE DES CORROYEURS 21000 DIJON	0,00 €	256,74 €	192,00 €
FEDERATION NATIONALE DES RETRAITES DE LA GENDARMERIE SECTION DIJON	19 AVENUE FRANKLIN ROOSEVELT 21000 DIJON	0,00 €	0,00 €	192,00 €
FEDERATION REGIONALE DE DANSE BOURGOGNE	19 RUE DES CHENEVIERES 21850 ST APOLLINAIRE	0,00 €	465,88 €	0,00 €
FETE FEMMES EGALITE EMPLOI	10 RUE JEAN RENOIR 21000 DIJON	819,30 €	0,00 €	1 138,54 €
FMDP TRAD CULTURE	27 BOULEVARD DE LA TREMOUILLE 21025 DIJON CEDEX	2 604,74 €	12 028,52 €	4 200,00 €
FNARS BOURGOGNE ASS	80 RUE DE LYON 71000 MACON	0,00 €	0,00 €	108,00 €
FNATH FEDERATION NATIONALE ACCIDENTES TRAVAIL HANDICAPE COTE D OR	13 RUE DE GRAY 21000 DIJON	1 264,61 €	0,00 €	0,00 €
FNAUT BOURGOGNE	2 RUE DES CORROYEURS 21000 DIJON	0,00 €	0,00 €	180,00 €
FONDS D INSERTION DES PERSONNES HANDICAPEES DANS LA FONCTION PUBLIQUE	12 AVENUE PIERRE MENDES FRANCE 75914 PARIS CEDEX 13	0,00 €	198,75 €	0,00 €
FONDS REGIONAL ART CONTEMPORAIN DE BOURGOGNE FRAC BOURGOGNE	49 RUE DE LONGVIC 21000 DIJON	150,60 €	0,00 €	0,00 €

SERVICE : P02C-10-AFFAIRES GÉNÉRALES

Nom de l'association	Adresse	PRESTATIONS EN NATURE		
		Prêt de matériel	Réceptions	Mise à disposition de salles
FOYER DE LA MANUTENTION	7 RUE DE LA MANUTENTION 21000 DIJON	366,38 €	0,00 €	0,00 €
FRANCE PATCHWORK 21	26 F RUE DES FASSOLES 21240 TALANT	0,00 €	0,00 €	1 560,00 €
GRAND DIJON HABITAT	2 BIS RUE MARECHAL LECLERC 21070 DIJON CEDEX	291,50 €	0,00 €	0,00 €
GRANDIR AU SENEGAL	2 RUE DES CORROYEURS 21000 DIJON	0,00 €	0,00 €	138,00 €
GREZE INNOVATION	14 RUE DE LA DEUXIEME ESCADRE 21600 LONGVIC	0,00 €	0,00 €	840,00 €
HABITAT ET HUMANISME COTE D OR	14 BOULEVARD BACHELARD 21000 DIJON	0,00 €	0,00 €	18,00 €
HALTEROPHILIE MUSCULATION DIJON BOURGOGNE 21	19 RUE PIERRE DE COUBERTIN 21000 DIJON	3 024,96 €	132,32 €	0,00 €
HANDBALL CLUB TALANT	1 PLACE DE LA MAIRIE 21240 TALANT	49,44 €	0,00 €	0,00 €
HAPPY DAIX	9 RUE DES VERGERS 21121 HAUTEVILLE LES DIJON	781,92 €	0,00 €	0,00 €
HARMONIE DES CHEMINOTS DE DIJON	26 RUE LEON MAURIS 21000 DIJON	0,00 €	0,00 €	630,00 €
ICI ET AILLEURS	26 RUE MATHURIN MOREAU 21000 DIJON	348,00 €	0,00 €	945,00 €
ID ART	4 RUE JOANNES DREVET 69002 LYON	0,00 €	0,00 €	1 805,14 €
INSTANCE REGIONALE EDUCATION ET PROMOTION DE LA SANTE DE BOURGOGNE	2 place des Savoirs 21000 DIJON	0,00 €	0,00 €	30,00 €
INSTITUT DES HAUTES ETUDES DE LA DEFENSE NATIONALE	22 24 AVENUE GARIBALDI 21032 DIJON CEDEX	0,00 €	705,20 €	0,00 €
INSTITUT NATIONAL AGRONOMIE ALIMENTATION ENVIRONNEMENT AGROSUP	28 BOULEVARD DOCTEUR PETITJEAN 21079 DIJON CEDEX	249,48 €	0,00 €	0,00 €
INSTITUT NATIONAL RECHERCHE AGRONOMIQUE INRA SBFC	17 RUE SULLY 21065 DIJON CEDEX	318,70 €	0,00 €	0,00 €
INTERMARCHÉ TOLIMA	BOULEVARD CHANOINE KIR 21000 DIJON	0,00 €	0,00 €	156,00 €
INTERMARIONNETTE	2 RUE DES CORROYEURS 21000 DIJON	6 969,42 €	0,00 €	0,00 €
ITINÉRAIRES SINGULIERS	7 ALLÉE DE SAINT NAZAIRE 21000 DIJON	727,92 €	0,00 €	0,00 €
JEUNE CHAMBRE ECONOMIQUE DE DIJON	12 RUE VAILLANT 21000 DIJON	0,00 €	108,04 €	5 059,21 €
JEUNES DIJON FOOT 21	6 RUE DE SAVERNE 21000 DIJON	313,94 €	0,00 €	0,00 €
JUMEAUX ET PLUS 21	2 RUE DES CORROYEURS 21000 DIJON	0,00 €	0,00 €	192,00 €
KONECTIC	14 RUE ARTHUR RIMBAUD 21000 DIJON	0,00 €	0,00 €	840,00 €
LA BANDE ADHOC	26 RUE CHARLES MAZEAU 21000 DIJON	0,00 €	0,00 €	1 968,89 €
LA BOITE A CHANSONS	12 AV DE PROVENCE 05130 TALLARD	0,00 €	0,00 €	2 100,00 €
LA CHOUETTE EN BAL	1 RUE FYOT DE LA MARCHE 21000 DIJON	0,00 €	0,00 €	984,00 €
LA COMPAGNIE DES CONTES	8 ALLÉE DES ERABLES 21121 AHUY	818,65 €	0,00 €	0,00 €
LA COREE	70 BOULEVARD DE STRASBOURG 21000 DIJON	0,00 €	0,00 €	462,00 €
LA COURSIVE BOUTARIC	2 RUE BOUTARIC 21071 DIJON CEDEX	199,57 €	0,00 €	0,00 €
LA FAMILLE DU CHEMINOT DE COTE D OR	17 RUE JEAN BAPTISTE BAUDIN 21000 DIJON	0,00 €	0,00 €	945,00 €
LA POSTE	RUE JEAN RENAUD 21032 DIJON CEDEX	117,12 €	0,00 €	0,00 €
LA TÊTE DE MULE	PLACE DE LA FONTAINE D OUCHE 21000 DIJON	433,80 €	0,00 €	3 360,00 €

SERVICE : P02C-10-AFFAIRES GÉNÉRALES

Nom de l'association	Adresse	PRESTATIONS EN NATURE		
		Prêt de matériel	Réceptions	Mise à disposition de salles
LA VOIX DU COEUR	45 GRANDE RUE 21121 AHUY	0,00 €	0,00 €	984,00 €
LAURE ET AMON PRODUCTIONS	10 RUE DES TILLEULS 21000 DIJON	4 746,71 €	0,00 €	0,00 €
LE PUZZLE BLEU	3 RUE MILLOTET 21000 DIJON	1 198,51 €	0,00 €	0,00 €
LE ROCHER DES DOMS	RUE LOUIS JOUVET 21240 TALANT	3 733,31 €	0,00 €	0,00 €
LEP LES MARCS D OR	24 CHEMIN FORT DE MOTTE GIRON 21006 DIJON CEDEX	54,96 €	0,00 €	0,00 €
LES AINES DU RAIL	4 RUE ANDRE MALRAUX 21000 DIJON	0,00 €	0,00 €	456,00 €
LES AINES RURAUX	42 RUE DE MULHOUSE 21079 DIJON CEDEX	0,00 €	1 122,34 €	0,00 €
LES AMIS DE DANTE ALIGHIERI	2 RUE DES CORROYEURS 21000 DIJON	0,00 €	0,00 €	60,00 €
LES AMULECTEURS	10 QUAI NICOLAS ROLIN 21000 DIJON	3 274,91 €	0,00 €	0,00 €
LES AMUSEMENS LYRIQUES	10 RUE DU DOCTEUR CHAUSSIER 21000 DIJON	693,72 €	0,00 €	0,00 €
LES APPRENTIS COMEDIENS	93 E AVENUE JEAN JAURES 21000 DIJON	0,00 €	0,00 €	2 730,00 €
LES DEMOISELLES DU LAC	6 A RUE DE BEAUNE 21000 DIJON	467,00 €	0,00 €	0,00 €
LES FOURNIERS	5 BOULEVARD DE LATTRE DE TASSIGNY 21300 CHENOVE	0,00 €	0,00 €	36,00 €
LES GYNS FIZZ DE DIJON	36 RUE LOUIS BLANC 21000 DIJON	1 497,58 €	0,00 €	0,00 €
LES INVENTIFS	8 rue Jules Ferry 21000 DIJON	1 443,00 €	0,00 €	0,00 €
LES JARDINS ET VERGERS DE LA CHOUETTE	2 RUE DES CORROYEURS 21000 DIJON	111,60 €	0,00 €	0,00 €
LES JEUNES EUROPEENS DIJON	14 AVENUE VICTOR HUGO 21000 DIJON	1 094,16 €	0,00 €	0,00 €
LES MOURRIDES	2 IMPASSE DES TISSERANDS 21000 DIJON	0,00 €	0,00 €	222,00 €
LES MOUSQUETEXTES	38 RUE DE TIVOLI 21000 DIJON	7 567,46 €	0,00 €	0,00 €
LES MUTILES DE LA VOIX DE BOURGOGNE	2 RUE DES CORROYEURS 21000 DIJON	0,00 €	0,00 €	108,00 €
LES PEP 21	32 RUE DES ECAYENNES 21000 DIJON	626,35 €	0,00 €	0,00 €
LES POETES DE L AMITIE	2 RUE DES CORROYEURS 21000 DIJON	1 290,74 €	0,00 €	0,00 €
LES RESTAURANTS RELAIS DU COEUR DE COTE D OR	9 IMPASSE DE REGGIO 21000 DIJON	935,03 €	0,00 €	222,00 €
LES TRAVERSEES BAROQUES	5 RUE CHARLES DE VERGENNES 21000 DIJON	506,42 €	0,00 €	0,00 €
LIBRAIRIE GRANGIER	14 RUE DU CHATEAU 21023 DIJON CEDEX	0,00 €	0,00 €	1 661,23 €
LIGUE DE BOURGOGNE DE CYCLOTOURISME	2 RUE DES CORROYEURS 21000 DIJON	0,00 €	143,43 €	0,00 €
LIGUE DE BOURGOGNE DE HANDBALL	21 RUE RENE COTY 21000 DIJON	1 054,54 €	0,00 €	0,00 €
LIGUE DE BOURGOGNE DE TENNIS	1 RUE DU PREMIER CONSUL 21000 DIJON	5 118,30 €	0,00 €	0,00 €
LIGUE DE L ENSEIGNEMENT	101 BD JOFFRE 21000 DIJON	0,00 €	0,00 €	36,00 €
LIGUE FRANCAISE DU COIN DE TERRE JARDINS FAMILIAUX DIJONNAIS	2 RUE DES CORROYEURS 21000 DIJON	0,00 €	0,00 €	192,00 €
LIGUE POUR LA PROTECTION DES OISEAUX DE COTE D OR	ALLEE CELESTIN FREINET 21240 TALANT	0,00 €	0,00 €	224,26 €
LIONS CLUB INTERNATIONAL	14 PLACE DARCY 21000 DIJON	1 788,22 €	553,09 €	0,00 €

SERVICE : P02C-10-AFFAIRES GÉNÉRALES

Nom de l'association	Adresse	PRESTATIONS EN NATURE		
		Prêt de matériel	Réceptions	Mise à disposition de salles
LIRE A L HOPITAL	1 BOULEVARD JEANNE D ARC 21079 DIJON CEDEX	0,00 €	61,38 €	0,00 €
LOGE UNIE DES THEOSOPHES	17 COUR HENRI CHABEUF 21000 DIJON	0,00 €	0,00 €	324,00 €
LOISIRS ET CULTURE	160 ROUTE DES ALLARDS 17310 ST PIERRE D OLERON	0,00 €	0,00 €	2 028,00 €
LOISIRS ET SOLIDARITE DES RETRAITES 21 DIJON	7 PLACE JACQUES PREVERT 21000 DIJON	823,20 €	0,00 €	222,00 €
LUTTE CLUB DIJONNAIS	17 RUE LEON MAURIS 21000 DIJON	1 146,74 €	0,00 €	0,00 €
LYCEE CARNOT	16 BD THIERS 21000 DIJON	0,00 €	185,39 €	0,00 €
LYCEE GENERAL TECHNOLOGIE MONTCHAPET	36 BOULEVARD FRANCOIS POMPON 21000 DIJON	244,80 €	0,00 €	0,00 €
LYCEE INTERNATIONAL CHARLES DE GAULLE	25 AVENUE TOUZET DU VIGIER 21000 DIJON	3 874,95 €	0,00 €	0,00 €
LYCEE POLYVALENT HIPPOLYTE FONTAINE	20 BOULEVARD VOLTAIRE 21000 DIJON	2 591,97 €	0,00 €	0,00 €
LYCEE POLYVALENT SIMONE WEIL	1 RUE PELLETIER DE CHAMBURE 21000 DIJON	489,60 €	0,00 €	0,00 €
LYCEE PRIVE LES ARCADES	13 RUE DU VIEUX COLLEGE 21018 DIJON CEDEX	0,00 €	387,14 €	0,00 €
MACHTOCIAN TARER	5 RUE HENRI DUNANT 21000 DIJON	0,00 €	0,00 €	78,00 €
MADE IN SWING	2 IMPASSE GAGNEREAUX 21000 DIJON	3 773,31 €	0,00 €	0,00 €
MADRIGAL THEATRE	95 B AVENUE MARECHAL LYAUTEY 21000 DIJON	0,00 €	0,00 €	2 100,00 €
MAISON DE L ENVIRONNEMENT DE L ARCHITECTURE DU PAYSAGE	33 RUE DE MONTMUZARD 21000 DIJON	36,72 €	0,00 €	0,00 €
MAISON DES JEUNES ET DE LA CULTURE DE DIJON BOURROCHES VALENDONS	31 BOULEVARD EUGENE FYOT 21000 DIJON	0,00 €	0,00 €	2 640,00 €
MAISON DES JEUNES ET DE LA CULTURE DE DIJON GRESILLES	11 RUE CASTELNAU 21000 DIJON	581,24 €	0,00 €	0,00 €
MAISON DES JEUNES ET DE LA CULTURE MONTCHAPET MALADIERE	1 TER RUE DE BEAUNE 21000 DIJON	2 413,15 €	0,00 €	1 188,00 €
MANEGE	17 AVENUE EDOUARD BELIN 21000 DIJON	0,00 €	0,00 €	840,00 €
MISSION LOCALE ARRONDISSEMENT DE DIJON	8 RUE DU TEMPLE 21028 DIJON CEDEX	1 997,42 €	0,00 €	0,00 €
MOOVE ET DANCE	10 RUE DE LA MANUTENTION 21000 DIJON	278,35 €	0,00 €	0,00 €
MOUVEMENT CONTRE LE RACISME ET POUR L AMITIE ENTRE LES PEUPLES DIJON	2 RUE DES CORROYEURS 21000 DIJON	1 074,34 €	0,00 €	0,00 €
MOUVEMENT DE LA PAIX COMITE DE DIJON ET DE COTE D OR	2 RUE DES CORROYEURS 21000 DIJON	0,00 €	92,45 €	1 212,34 €
MUTUELLE GENERALE EDUCATION NATIONALE MGEN SECTION COTE D OR	13 BOULEVARD DE L UNIVERSITE 21000 DIJON	0,00 €	0,00 €	859,58 €

SERVICE : P02C-10-AFFAIRES GÉNÉRALES

Nom de l'association	Adresse	PRESTATIONS EN NATURE		
		Prêt de matériel	Réceptions	Mise à disposition de salles
OFFICE CENTRAL DE LA COOPERATION A L ECOLE DE COTE D OR	1 RUE BERNARD COURTOIS 21000 DIJON	0,00 €	0,00 €	840,00 €
OFFICE DE TOURISME DE DIJON	11 RUE DES FORGES 21000 DIJON	0,00 €	0,00 €	6 425,24 €
OFFICE DES PERSONNES AGEES DE DIJON OPAD	COUR DU CARON 21000 DIJON	0,00 €	292,10 €	4 078,20 €
OFFICE MUNICIPAL DU SPORT DE DIJON	17 RUE LEON MAURIS 21000 DIJON	0,00 €	14 562,46 €	0,00 €
OFFICE NATIONAL ANCIENS COMBATTANTS ET VICTIMES DE GUERRE COTE D OR	22 AVENUE GARIBALDI 21051 DIJON CEDEX	531,79 €	415,34 €	0,00 €
OFFICE PUBLIC DE L HABITAT DE LA COTE D OR OPH ORVITIS	17 BOULEVARD VOLTAIRE 21001 DIJON CEDEX	0,00 €	0,00 €	974,50 €
OLYMPIC SPORT DES SOURDS DE DIJON	2 RUE DES CORROYEURS 21000 DIJON	0,00 €	0,00 €	330,00 €
OLYMPIQUE DIJONNAIS FUTSAL	11 RUE DES NORMALIENS FUSILLES 21000 DIJON	0,00 €	0,00 €	18,00 €
OMBRADIPETER	23 RUE DES ROSES 21000 DIJON	0,00 €	663,10 €	108,00 €
OPAD OFFICE RETRAITES PERS AGEES DIJON	COUR DU CARON 21000 DIJON	0,00 €	480,00 €	378,00 €
OPERA DE DIJON	11 BD DE VERDUN 21000 DIJON	652,18 €	0,00 €	0,00 €
ORCHESTRE DIJON BOURGOGNE	1 RUE MONGE 21010 DIJON CEDEX	1 614,05 €	0,00 €	0,00 €
ORCHOEUR	7 IMPASSE DU CLOS CAUTIN 21121 AHUY	0,00 €	0,00 €	1 104,00 €
ORDRE DUCAL DE LA CROIX DE BOURGOGNE	26 RUE DES PLANTES 21160 MARSANNAY LA COTE	780,05 €	0,00 €	0,00 €
OUMMANITY	2 RUE BOUTARIC 21000 DIJON	0,00 €	0,00 €	222,00 €
PARC EXPOSITIONS ET CONGRES DE DIJON CONGREXPO	3 BOULEVARD DE CHAMPAGNE 21078 DIJON CEDEX	1 863,81 €	0,00 €	0,00 €
PARTENARIAT NORD SUD BOURGOGNE MALI	35 RUE DE L ILE 21000 DIJON	1 785,34 €	0,00 €	0,00 €
PARTI SOCIALISTE FEDE COTE D OR	5 RUE HENRI BAUDOT 21000 DIJON	0,00 €	0,00 €	840,00 €
PAS LE BON PIED	11 RUE DE L EST 21000 DIJON	383,02 €	0,00 €	120,00 €
PETANQUE GAZY MADAGASCAR	23 RUE ARAGO 21000 DIJON	0,00 €	0,00 €	222,00 €
PIEDS PLUMES	57 RUE VANNERIE 21000 DIJON	1 029,12 €	0,00 €	0,00 €
PIN UP GRRRLS	2 RUE DES CORROYEURS 21000 DIJON	1 006,81 €	0,00 €	0,00 €
PLAN 9	2 BIS AVENUE 1ERE ARMEE FRANCAISE 21000 DIJON	301,76 €	0,00 €	0,00 €
PLANTE ET CITE	26 RUE JEAN DIXMERAS 49000 ANGERS	0,00 €	0,00 €	630,00 €
PLURADYS	3 D RUE ERNEST LORY 21000 DIJON	0,00 €	50,39 €	0,00 €
POLE EMPLOI DRA BOURGOGNE	41 AVENUE FRANCOISE GIROUD 21000 DIJON	170,40 €	0,00 €	0,00 €
POLYSON	15 RUE DU 27EME REGIMENT D INFANTERIE 21000 DIJON	902,40 €	0,00 €	546,00 €
PREFECTURE DU DEPARTEMENT DE COTE D OR	53 RUE DE LA PREFECTURE 21041 DIJON CEDEX	288,14 €	0,00 €	222,00 €
PREMIERE COMPAGNIE D ARC DE DIJON	17 RUE LEON MAURIS 21000 DIJON	1 592,49 €	0,00 €	0,00 €

SERVICE : P02C-10-AFFAIRES GÉNÉRALES

Nom de l'association	Adresse	PRESTATIONS EN NATURE		
		Prêt de matériel	Réceptions	Mise à disposition de salles
REGIE AV EHPAD MARGUERITES	2 RUE DES VARENNES 21000 DIJON	900,34 €	0,00 €	0,00 €
REGIE FONCIERE	9 BIS RUE DU TEMPLE 21027 DIJON CEDEX	0,00 €	0,00 €	36,00 €
REGIE REC EHPAD PORT DU CANAL	40 RUE DES TROIS FORGERONS 21000 DIJON	1 044,28 €	0,00 €	0,00 €
REGIE REC EHPAD LES BEGONIAS	44 BD DE L UNIVERSITE 21000 DIJON	550,03 €	0,00 €	0,00 €
REGION DE BOURGOGNE	17 BOULEVARD DE LA TREMOUILLE 21035 DIJON CEDEX	1 300,60 €	0,00 €	1 206,00 €
RESEAU ENTREPRENDRE	5 RUE DES ARTISANS 21800 QUETIGNY	1 096,46 €	0,00 €	0,00 €
RESEDA	27 RUE DE LA LIBERTE 21000 DIJON	0,00 €	0,00 €	180,00 €
RISK	16 RUE GENERAL HENRI DELABORDE 21000 DIJON	4 350,64 €	0,00 €	0,00 €
ROLLER DERBY COTE D OR	98 BOULEVARD MANSART 21000 DIJON	343,54 €	0,00 €	0,00 €
ROLLER DERBY DIJON	3 PLACE NOTRE DAME 21000 DIJON	1 487,32 €	0,00 €	0,00 €
ROLLER SKATING DIJON BOURGOGNE	12 RUE JULES VIOLLE 21000 DIJON	767,81 €	0,00 €	0,00 €
ROTARY CLUB DE DIJON	18 BD EUGENE SPULLER 21000 DIJON	1 362,55 €	0,00 €	630,00 €
RUGBY CLUB DIJONNAIS	2 RUE COLONEL PICARD 21000 DIJON	843,65 €	0,00 €	0,00 €
RUGBY FEMININ DIJON BOURGOGNE LES GAZELLES	75 ROUTE DE DIJON 21600 LONGVIC	534,19 €	0,00 €	0,00 €
RUNNING CONSEIL CLUB DIJON	76 RUE BERBISEY 21000 DIJON	2 128,20 €	0,00 €	0,00 €
SAINT JOSEPH	38 RUE JACQUES CELLERIER 21000 DIJON	4 608,00 €	0,00 €	0,00 €
SANS TITRE APPROPRIE STA	71 73 RUE DES ROTONDES 21000 DIJON	289,06 €	0,00 €	456,00 €
SASP DIJON FOOTBALL COTE D OR	9 RUE ERNEST CHAMPEAUX 21000 DIJON	553,36 €	0,00 €	0,00 €
SASP JDA DIJON BASKET	17 RUE LEON MAURIS 21000 DIJON	1 314,68 €	0,00 €	0,00 €
SASP STADE DIJONNAIS	75 ROUTE DE DIJON 21600 LONGVIC	1 898,64 €	0,00 €	0,00 €
SCHOLA CANTORUM DE DIJON	40 RUE DE LONGVIC 21300 CHENOVE	0,00 €	305,84 €	0,00 €
SCO DIJON	1 ALLEE DE RIBEAUVILLE 21000 DIJON	6 382,61 €	0,00 €	0,00 €
SECOURISTES SANS FRONTIERES DELEGATION BOURGOGNE	21 RUE DES ROUSSOTTES 21000 DIJON	855,34 €	0,00 €	0,00 €
SECOURS CATHOLIQUE COMITE DE COTE D OR	9 TER BOULEVARD VOLTAIRE 21000 DIJON	2 056,97 €	0,00 €	0,00 €
SECOURS POPULAIRE FRANCAIS FEDERATION DE COTE D OR	15 RUE DE LA BROT 21000 DIJON	2 321,33 €	0,00 €	0,00 €
SEDP CIRCUIT DIJON PRENOIS	CIRCUIT DE DIJON PRENOIS 21370 PRENOIS	6 383,88 €	0,00 €	0,00 €
SHCO HOTEL SOFITEL DIJON	14 PLACE DARCY 21025 DIJON CEDEX	41,76 €	0,00 €	0,00 €
SHOP IN DIJON	6 BIS PLACE GRANGIER 21054 DIJON CEDEX	0,00 €	0,00 €	588,00 €
SKI NAUTIQUE CLUB DE BOURGOGNE	2 RUE DES CORROYEURS 21000 DIJON	0,00 €	84,83 €	0,00 €
SOCIETE ASTRONOMIQUE DE BOURGOGNE	79 BOULEVARD DES BOURROCHES 21000 DIJON	0,00 €	0,00 €	1 392,00 €
SOCIETE DE PHYSIOTHERAPIE DE BOURGOGNE	44 A RUE DE LONGVIC 21000 DIJON	0,00 €	0,00 €	36,00 €

SERVICE : P02C-10-AFFAIRES GÉNÉRALES				
Nom de l'association	Adresse	PRESTATIONS EN NATURE		
		Prêt de matériel	Réceptions	Mise à disposition de salles
SOCIETE DES AMIS DES MUSEES DE DIJON	1 PLACE DU THEATRE 21000 DIJON	0,00 €	357,81 €	0,00 €
SOCIETE DIJONNAISE DE L ASSISTANCE PAR LE TRAVAIL SDAT	5 BIS RUE DE LA MANUTENTION 21000 DIJON	1 173,07 €	0,00 €	0,00 €
SOCIETE MUNICIPALE LES TROMPETTES DIJONNAISES	2 RUE DES CORROYEURS 21000 DIJON	0,00 €	0,00 €	18,00 €
SOCIETE MYCOLOGIQUE DE LA COTE D OR	43 ROUTE DE DIJON 21910 NOIRON SOUS GEVREY	591,19 €	0,00 €	0,00 €
SOCIETE NATIONALE ENTRAIDE MEDAILLE MILITAIRE	2 RUE DES CORROYEURS 21000 DIJON	0,00 €	0,00 €	30,00 €
SOLF AMIS	41 B RUE HOCHÉ 21000 DIJON	0,00 €	0,00 €	222,00 €
SOLHIMAL	7 COUR FERNAND JAENGER 67200 STRASBOURG	1 151,38 €	0,00 €	0,00 €
SOLIDAIRES FINANCES PUBLIQUES	25 RUE DE LA BOUDRONNÉE 21047 DIJON CEDEX	0,00 €	0,00 €	18,00 €
SOLIDARITE POUR TOUS	CENTRE SOCIAL BALZAC 21000 DIJON	0,00 €	0,00 €	462,00 €
SOS AMITIE DIJON BOURGOGNE	2 RUE DES CORROYEURS 21000 DIJON	0,00 €	0,00 €	4 250,58 €
SOS REFOULEMENT	2 RUE DES CORROYEURS 21000 DIJON	0,00 €	0,00 €	222,00 €
SOURIRES ET SOLIDARITES D AFRIQUE	2 RUE DES CORROYEURS 21000 DIJON	2 808,03 €	0,00 €	0,00 €
SOUS LA TROUHAUDE	8 RUE RENE CASSIN 21000 DIJON	0,00 €	0,00 €	252,00 €
SOUVENIR FRANCAIS COMITE DE DIJON	21 ROUTE DU LOGIS 21120 GEMEAUX	0,00 €	0,00 €	108,00 €
SPA LES AMIS DES BETES	2 RUE DES CORROYEURS 21000 DIJON	0,00 €	0,00 €	36,00 €
SPORTUNIT	157 RUE D AUXONNE 21000 DIJON	13 381,68 €	180,19 €	0,00 €
SPRINTER CLUB OLYMPIQUE DIJONNAIS	BOULEVARD PAUL DOUMER 21000 DIJON	13 437,75 €	489,92 €	0,00 €
STADE DIJONNAIS COTE D OR	75 ROUTE DE DIJON 21600 LONGVIC	12 863,59 €	0,00 €	0,00 €
STE DE MINERALOGIE ET DE PALEONTOLOGIE DIJONNAISE	RUE JEAN XXIII 21000 DIJON	0,00 €	0,00 €	105,00 €
SYNDICAT CFDT INTERCO DE LA COTE D OR	7 RUE DOCTEUR CHAUSSIER 21000 DIJON	0,00 €	0,00 €	540,00 €
TABLE RONDE 202 DIJON	22 BD DE LA MARNE 21000 DIJON	1 475,62 €	214,19 €	0,00 €
TENNIS CLUB DES BOIS DE NORGES	BOIS DE NORGES 21490 NORGES LA VILLE	1 891,82 €	0,00 €	0,00 €
TENNIS CLUB DIJONNAIS	19 BOULEVARD VOLTAIRE 21000 DIJON	1 657,58 €	0,00 €	0,00 €
TETE DE COLONNE DU 1ER REGIMENT DE GRENADIERS A PIED	40 RUE DE LONGVIC 21300 CHENOVE	0,00 €	0,00 €	840,00 €
THEATRE DE L ESCALIER	3 RUE DES PRAIRIES 21800 QUETIGNY	314,57 €	0,00 €	0,00 €
THEATRE DU REGARD COMPAGNIE VIOLAINE	42 RUE DU HAVRE 21000 DIJON	1 513,20 €	0,00 €	0,00 €
TOURISME ET CULTURE	2 RUE DES CORROYEURS 21000 DIJON	0,00 €	0,00 €	90,00 €
TREIZE PLUS	2 RUE DES CORROYEURS 21000 DIJON	709,51 €	0,00 €	0,00 €
TRISOMIE 21	2 RUE DES CORROYEURS 21000 DIJON	653,23 €	0,00 €	84,00 €
UD CCAS UNION DEPARTEMENTALE	2 RUE DES CORROYEURS 21000 DIJON	0,00 €	0,00 €	18,00 €

SERVICE : P02C-10-AFFAIRES GÉNÉRALES

Nom de l'association	Adresse	PRESTATIONS EN NATURE		
		Prêt de matériel	Réceptions	Mise à disposition de salles
UDDEN UNION DELEGUES DEPARTEMENTAUX DE L EDUCATION NATIONALE	2 RUE DES CORROYEURS 21000 DIJON	0,00 €	0,00 €	90,00 €
UFC QUE CHOISIR	2 RUE DES CORROYEURS 21000 DIJON	0,00 €	83,86 €	0,00 €
UIMM	6 ALLEE ANDRE BOURLAND 21070 DIJON CEDEX	333,46 €	0,00 €	0,00 €
UN TIGRE AU PARC	5 RUE ANDRE MALRAUX 21000 DIJON	1 050,34 €	0,00 €	51,00 €
UNE MAISON DE PARENTS EN BOURGOGNE	RUE DE CROMOIS 21000 DIJON	204,04 €	0,00 €	0,00 €
UNIDOM 21	16 B RUE CHANCELIER DE L HOSPITAL 21000 DIJON	0,00 €	0,00 €	72,00 €
UNION ARTISTIQUE ET INTELLECTUELLE DES CHEMINOTS FRANCAIS	12 RUE DE L ARQUEBUSE 21000 DIJON	997,42 €	341,87 €	0,00 €
UNION DEPARTEMENTALE CGPME COTE D OR UDPME 21	14 M RUE PIERRE DE COUBERTIN 21000 DIJON	2 800,92 €	0,00 €	0,00 €
UNION DEPARTEMENTALE DES ARTISANS BOULANGERS DE COTE D OR	67 RUE DAUBENTON 21000 DIJON	456,43 €	0,00 €	0,00 €
UNION DEPARTEMENTALE DES SYNDICATS CFDT DE COTE D OR	7 RUE DOCTEUR CHAUSSIER 21000 DIJON	359,38 €	0,00 €	1 426,08 €
UNION DEPARTEMENTALE PERSONNELS ET RETRAITES GENDARMERIE COTE D OR	2 RUE DES CORROYEURS 21000 DIJON	0,00 €	0,00 €	216,00 €
UNION FRATERNELLE DES FRANCS COMTOIS HABITANT LA COTE D OR	2 RUE DES CORROYEURS 21068 DIJON CEDEX	0,00 €	0,00 €	192,00 €
UNION LATINA	41 RUE BERBISEY 21000 DIJON	0,00 €	0,00 €	222,00 €
UNION LUSO FRANCAISE EUROPEENNE	40 AVENUE DE STALINGRAD 21000 DIJON	5 581,36 €	0,00 €	0,00 €
UNION REGIONALE INTERPROFESSIONNELLE CFDT BOURGOGNE	7 RUE DE COLMAR 21000 DIJON	0,00 €	0,00 €	1 698,00 €
UNION REGIONALE UNSA BOURGOGNE	15 BOULEVARD FRANCOIS POMPON 21000 DIJON	0,00 €	117,45 €	648,00 €
UNION SPORTIVE DES CHEMINOTS DIJONNAIS	11 BIS RUE DU DOCTEUR RICHEL 21000 DIJON	0,00 €	0,00 €	324,00 €
UNIS CITE	2 RUE DES CORROYEURS 21000 DIJON	0,00 €	0,00 €	48,00 €
UNIVERSITE DIJON BOURGOGNE	MAISON DE L UNIVERSITE 21078 DIJON CEDEX	7 772,62 €	720,13 €	0,00 €
UNSS COTE D OR	1 BD DE LATTRE DE TASSIGNY 21300 CHENOVE	3 176,90 €	0,00 €	0,00 €
URSSAF DE BOURGOGNE	8 BOULEVARD CLEMENCEAU 21037 DIJON CEDEX 9	18,96 €	0,00 €	0,00 €
USCD BOXE	35 QUAI GALLIOT 21000 DIJON	4 829,83 €	0,00 €	0,00 €
USEP DE LA COTE D OR	6 RUE HENRI CHRETIEN 21000 DIJON	2 176,94 €	0,00 €	60,00 €
VAINCRE LA MUCOVISCIDOSE DELEGATION DE BOURGOGNE	42 RUE JACQUES CELLERIER 21000 DIJON	4 757,76 €	0,00 €	36,00 €
VARIATIONS	5 RUE CHARLES DE VERGENNES 21000 DIJON	333,48 €	0,00 €	0,00 €
VIVA MEXICO	2 RUE DES CORROYEURS 21000 DIJON	1 718 356,00 €	0,00 €	0,00 €
VIVRE A LA MALADIERE	18 BOULEVARD MARECHAL JOFFRE 21000 DIJON	1 113,14 €	0,00 €	720,00 €

SERVICE : P05S-300-SPORTS SECRETARIAT						
Nom de l'association	Adresse	PRESTATIONS EN NATURE				
		Mise à disposition de bureau < à 15 m²	Mise à disposition de bureau > à 15 m²	Prêt de minibus	Mise à disposition de salles	Mise à disposition de stades
ACADEMIE DES SPORTS DE GLACE DIJON BOURGOGNE	1 BOULEVARD TRIMOLET 21000 DIJON	3 135,35 €	0,00 €	0,00 €	0,00 €	0,00 €
ACTIONS DE SOLIDARITE ET D AIDE AU DEVELOPEMENT PAR LE SPORT	33 RUE BALZAC 21000 DIJON	0,00 €	0,00 €	0,00 €	1 808,00 €	0,00 €
AFRIQUE FOOTBALL DIJONNAIS	124 AVENUE JEAN JAURES 21000 DIJON	0,00 €	0,00 €	0,00 €	0,00 €	567,44 €
AIKIDO CLUB DIJONNAIS	101 RUE DE CORCELLES 21000 DIJON	0,00 €	0,00 €	0,00 €	7 721,60 €	0,00 €
AIKIDOJO DIJON	2 RUE DES CORROYEURS 21000 DIJON	0,00 €	0,00 €	0,00 €	6 748,80 €	0,00 €
ALLIANCE DIJON GYM 21	17 RUE LEON MAURIS 21000 DIJON	3 135,35 €	8 303,75 €	0,00 €	0,00 €	0,00 €
ALLIANCE DIJON NATATION	2 COURS DU PARC 21000 DIJON	0,00 €	8 303,75 €	0,00 €	3 313,60 €	0,00 €
ALLIANCE JUDO BESANCON DIJON 21 25	17 RUE LEON MAURIS 21000 DIJON	0,00 €	8 303,75 €	9 082,50 €	91,20 €	0,00 €
AM SPORTS	67 AVENUE DU DRAPEAU 21000 DIJON	0,00 €	0,00 €	13 728,00 €	0,00 €	0,00 €
AMICALE DIJONNAISE DES SPORTS CANINS	2 PLACE SAINT VENANT 21120 VERNOT	0,00 €	8 303,75 €	0,00 €	0,00 €	0,00 €
ASPTT DIJON	24 RUE FRANCOIS MITTERRAND 21850 ST APOLLINAIRE	0,00 €	0,00 €	14 581,50 €	0,00 €	0,00 €
ASS CULTURELLE ET SPORTIVE DES MARMUZOTS	74 RUE DES MARMUZOTS 21000 DIJON	0,00 €	0,00 €	0,00 €	6 292,80 €	0,00 €
ASS DES GRIMPEURS DE RIMAYES ET PAROIS	95 BIS RUE GENERAL FAUCONNET 21000 DIJON	0,00 €	0,00 €	0,00 €	3 161,60 €	0,00 €
ASS DIJONNAISE DU BOULODROME COUVERT	17 RUE LEON MAURIS 21000 DIJON	0,00 €	8 303,75 €	0,00 €	0,00 €	0,00 €
ASS GRESILLES FOOTBALL CLUB	5 RUE JACQUELINE AURIOL 21600 LONGVIC	0,00 €	0,00 €	0,00 €	26 144,00 €	11 917,76 €
ASS SPORTIVE AGROSUP DIJON	42 RUE DES PEJOCES 21000 DIJON	0,00 €	0,00 €	0,00 €	7 843,20 €	0,00 €
ASS SPORTIVE AUTOMOBILE CLUB DE BOURGOGNE	9 RUE DES ARDENNES 21000 DIJON	0,00 €	0,00 €	2 358,00 €	0,00 €	0,00 €
ASS SPORTIVE DES VIEILLES TIGES	4 RUE RENE CHAR 21000 DIJON	0,00 €	0,00 €	0,00 €	2 006,40 €	0,00 €
ASSOCIATION DES COUREURS SUR ROUTE DE DIJON	2 RUE DES CORROYEURS 21000 DIJON	0,00 €	0,00 €	618,00 €	0,00 €	0,00 €

SERVICE : P05S-300-SPORTS SECRETARIAT						
Nom de l'association	Adresse	PRESTATIONS EN NATURE				
		Mise à disposition de bureau < à 15 m²	Mise à disposition de bureau > à 15 m²	Prêt de minibus	Mise à disposition de salles	Mise à disposition de stades
ASSOCIATION ORIGINAIRES DEPARTEMENTS D OUTRE MER ET AMIS EN BOURGOGNE	12 AVENUE GUSTAVE EIFFEL 21000 DIJON	0,00 €	0,00 €	1 276,50 €	0,00 €	0,00 €
ASSOCIATION SPORTIVE CORPORATIVE MUNICIPALE DE DIJON	1 PLACE DE LA LIBERATION 21033 DIJON CEDEX	0,00 €	0,00 €	0,00 €	25 194,00 €	0,00 €
ASSOCIATION SPORTIVE DE FONTAINE D OUCHE	60 AVENUE DU LAC 21000 DIJON	0,00 €	0,00 €	0,00 €	5 054,00 €	24 119,66 €
ASSOCIATION SPORTIVE ET CULTURELLE GREZ CLUB	3 5 RUE JEAN XXIII 21000 DIJON	0,00 €	8 303,75 €	0,00 €	0,00 €	0,00 €
ASSOCIATION SPORTIVE FENRIS FOOTBALL AMERICAIN ET FLAG	25 B RUE MARIUS CHANTEUR 21000 DIJON	0,00 €	0,00 €	0,00 €	0,00 €	8 438,94 €
AU COEUR DE LA DANSE	33 K AVENUE JEAN JAURES 21000 DIJON	0,00 €	0,00 €	0,00 €	8 405,70 €	0,00 €
AVIRON DIJONNAIS	2 RUE DES CORROYEURS 21000 DIJON	0,00 €	8 303,75 €	0,00 €	0,00 €	0,00 €
AVUM ASS DES QUARTIERS VOLTAIRE UNIVERSITE MANSART	28 RUE JOLIVET 21000 DIJON	0,00 €	0,00 €	0,00 €	16 811,20 €	0,00 €
BADMINTON CLUB DIJONNAIS	8 rue Olympe de Gouges 21000 DIJON	0,00 €	0,00 €	0,00 €	34 990,40 €	0,00 €
BATAY KREOL	1 IMPASSE CLAUDE MONNET 21000 DIJON	0,00 €	0,00 €	0,00 €	13 535,60 €	0,00 €
BOURGOGNE ARTS MARTIAUX	51 AVENUE DU LAC 21000 DIJON	0,00 €	0,00 €	0,00 €	36 677,60 €	0,00 €
BOWLING CLASSIC DIJON COTE D OR	73 ROUTE DE DIJON 21600 LONGVIC	0,00 €	8 303,75 €	0,00 €	0,00 €	0,00 €
BUDO SHINKI BOURGOGNE	2 RUE DES CORROYEURS 21000 DIJON	0,00 €	0,00 €	0,00 €	10 875,60 €	0,00 €
BUJINKAN SHINOBI DOJO NINJUTSU DIJON	2 RUE DES CORROYEURS 21068 DIJON CEDEX	0,00 €	0,00 €	0,00 €	12 464,00 €	0,00 €
CERCLE DIJON BOURGOGNE	9 RUE ERNEST CHAMPEAUX 21000 DIJON	0,00 €	8 303,75 €	2 569,50 €	0,00 €	0,00 €
CERCLE SPORTIF LAIQUE DIJONNAIS	2 RUE DES CORROYEURS 21000 DIJON	0,00 €	8 303,75 €	7 860,00 €	111 540,33 €	0,00 €
CHIKUITAS	48 RUE DE SEMUR 21000 DIJON	0,00 €	0,00 €	0,00 €	8 800,80 €	0,00 €
CITE DU SOLEIL	11 A AVENUE FRANKLIN DELANO ROOSEVELT 21000 DIJON	0,00 €	0,00 €	0,00 €	1 026,00 €	228,36 €
CLUB ALPIN FRANCAIS DE DIJON	5 RUE CAPORAL BROISSANT 21000 DIJON	0,00 €	0,00 €	0,00 €	13 877,60 €	0,00 €

SERVICE : P05S-300-SPORTS SECRETARIAT							
Nom de l'association	Adresse	PRESTATIONS EN NATURE					
		Mise à disposition de bureau < à 15 m²	Mise à disposition de bureau > à 15 m²	Prêt de minibus	Mise à disposition de salles	Mise à disposition de stades	
CLUB DE TIR DE LA POLICE	2 RUE DES CORROYEURS 21068 DIJON CEDEX	0,00 €	8 303,75 €	0,00 €	0,00 €	0,00 €	
CLUB DES PATINEURS ET HOCHEYEURS DIJONNAIS	1 BOULEVARD TRIMOLET 21000 DIJON	0,00 €	8 303,75 €	7 960,50 €	0,00 €	0,00 €	
CLUB DIJONNAIS DE PATINAGE A ROULETTES	30 COURS GENERAL DE GAULLE 21000 DIJON	0,00 €	0,00 €	0,00 €	40 872,80 €	0,00 €	
CLUB PRODIALOG DAVID DEREPAS	2 RUE MARPAUX 21000 DIJON	0,00 €	0,00 €	2 353,50 €	0,00 €	0,00 €	
CLUB SPORTIF ET DE LOISIRS DE LA GENDARMERIE DE BOURGOGNE	30 BD MARECHAL JOFFRE 21000 DIJON	0,00 €	0,00 €	0,00 €	0,00 €	871,92 €	
DA DIJON 21	16 BOULEVARD ROBERT SCHUMAN 21000 DIJON	3 135,35 €	0,00 €	6 664,50 €	0,00 €	0,00 €	
DIJON AIKIKAI	14 RUE SAUMAISE 21000 DIJON	0,00 €	0,00 €	0,00 €	6 216,80 €	0,00 €	
DIJON BOURGOGNE HANDBALL	17 RUE LEON MAURIS 21000 DIJON	0,00 €	8 303,75 €	6 561,00 €	0,00 €	0,00 €	
DIJON BOXE	17 RUE LEON MAURIS 21000 DIJON	3 135,35 €	0,00 €	0,00 €	0,00 €	0,00 €	
DIJON CHEERLEADERS	2 RUE DES CORROYEURS 21000 DIJON	0,00 €	0,00 €	0,00 €	15 010,00 €	0,00 €	
DIJON FEMININ BASKET	1 ALLEE MARIUS CHANTEUR 21000 DIJON	0,00 €	8 303,75 €	2 824,50 €	28 507,60 €	0,00 €	
DIJON FOOTBALL COTE D OR	9 RUE ERNEST CHAMPEAUX 21000 DIJON	0,00 €	0,00 €	0,00 €	30 871,20 €	972,26 €	
DIJON FOOTBALL COTE D OR FEMININ	9 RUE ERNEST CHAMPEAUX 21000 DIJON	0,00 €	0,00 €	0,00 €	0,00 €	1 058,76 €	
DIJON GYM	17 RUE LEON MAURIS 21000 DIJON	3 135,35 €	0,00 €	0,00 €	0,00 €	0,00 €	
DIJON MOUSQUETAIRES	15 BOULEVARD BACHELARD 21000 DIJON	3 135,35 €	0,00 €	3 334,50 €	19 744,80 €	0,00 €	
DIJON PARKOUR CREW	2 RUE DES CORROYEURS 21000 DIJON	0,00 €	0,00 €	0,00 €	13 239,20 €	0,00 €	
DIJON PLONGEE	78 QUAI NICOLAS ROLLIN 21000 DIJON	0,00 €	0,00 €	5 292,00 €	0,00 €	0,00 €	
DIJON ROLLER	15 B RUE HENRI BECQUEREL 21000 DIJON	0,00 €	0,00 €	0,00 €	2 903,20 €	224,50 €	
DIJON ROLLER SPORTS	16 RUE DE LA PREFECTURE 21000 DIJON	0,00 €	0,00 €	5 001,00 €	0,00 €	0,00 €	
DIJON TALANT VOLLEY BALL	2 RUE DES CORROYEURS 21000 DIJON	0,00 €	0,00 €	3 814,50 €	12 866,80 €	0,00 €	

SERVICE : P05S-300-SPORTS SECRETARIAT						
Nom de l'association	Adresse	PRESTATIONS EN NATURE				
		Mise à disposition de bureau < à 15 m²	Mise à disposition de bureau > à 15 m²	Prêt de minibus	Mise à disposition de salles	Mise à disposition de stades
DIJON TENNIS DE TABLE	BOULEVARD GASTON BACHELARD 21000 DIJON	0,00 €	8 303,75 €	7 821,00 €	103 436,00 €	0,00 €
DIJON TRIATHLON	29 RUE CONSTANT PIERROT 21000 DIJON	0,00 €	0,00 €	2 467,50 €	0,00 €	0,00 €
DIJON UNIVERSITE CLUB BASEBALL SOFTBALL ET CRICKET	UNIVERSITE DE BOURGOGNE 21078 DIJON CEDEX	0,00 €	0,00 €	0,00 €	1 541,43 €	0,00 €
DIJON UNIVERSITE CLUB SAVATE BOXE	ESPLANADE ERASME 21078 DIJON CEDEX	3 135,35 €	0,00 €	0,00 €	0,00 €	0,00 €
FOOTBALL CLUB DU PETIT CITEAUX	2 RUE DES CORROYEURS 21068 DIJON CEDEX	0,00 €	0,00 €	0,00 €	0,00 €	982,64 €
GRESILLES FOOTBALL CLUB	1 RUE MARIUS CHANTEUR 21000 DIJON	0,00 €	0,00 €	7 809,00 €	0,00 €	0,00 €
GRESILLES FUTSAL	31 RUE FLAMMARION 21000 DIJON	0,00 €	0,00 €	0,00 €	5 152,80 €	0,00 €
GYMNASTIQUE VOLONTAIRE LES ROSEAUX	15 RUE DE LA CHARMETTE 21000 DIJON	0,00 €	0,00 €	0,00 €	4 104,00 €	0,00 €
HALTEROPHILIE MUSCULATION DIJON BOURGOGNE 21	19 RUE PIERRE DE COUBERTIN 21000 DIJON	0,00 €	0,00 €	7 194,00 €	0,00 €	0,00 €
J R B DIJON MC DONALD S RESTAURANT	2 RUE DU CAP VERT 21800 QUETIGNY	0,00 €	0,00 €	0,00 €	182,40 €	0,00 €
JDA DIJON BOURGOGNE	18 BOULEVARD DE L OUEST 21000 DIJON	0,00 €	8 303,75 €	1 719,00 €	124 313,20 €	0,00 €
JEUNES DIJON FOOT 21	6 RUE DE SAVERNE 21000 DIJON	0,00 €	8 303,75 €	6 217,50 €	3 693,60 €	28 797,58 €
JOKER TEAM KICKBOXING AND K 1 STYLE INTERNATIONAL	2 RUE DES CORROYEURS 21000 DIJON	0,00 €	0,00 €	0,00 €	9 743,20 €	0,00 €
JUDO CLUB DIJONNAIS	ALLEE MARIUS CHANTEUR 21000 DIJON	3 135,35 €	0,00 €	1 821,00 €	38 319,20 €	0,00 €
JUDO DOJO DE BOURGOGNE	17 RUE LEON MAURIS 21000 DIJON	0,00 €	8 303,75 €	0,00 €	91,20 €	0,00 €
KAGERO	10 RUE DES GODRANS 21000 DIJON	0,00 €	0,00 €	0,00 €	3 936,80 €	0,00 €
KARATE CLUB DIJONNAIS	AVENUE CHAMPOLION 21000 DIJON	3 135,35 €	0,00 €	0,00 €	0,00 €	0,00 €
KUNG FU SHAOLIN	8 RUE GABRIEL PEIGNOT 21000 DIJON	0,00 €	0,00 €	0,00 €	9 940,80 €	0,00 €
LE YOGA DES PHARAONS	24 RUE DU DOCTEUR CALMETTE 21000 DIJON	0,00 €	0,00 €	0,00 €	2 302,80 €	0,00 €
LES CHANTALISTES	26 AVENUE EIFFEL 21000 DIJON	0,00 €	0,00 €	426,00 €	0,00 €	0,00 €

SERVICE : POSS-300-SPORTS SECRETARIAT						
Nom de l'association	Adresse	PRESTATIONS EN NATURE				
		Mise à disposition de bureau < à 15 m²	Mise à disposition de bureau > à 15 m²	Prêt de minibus	Mise à disposition de salles	Mise à disposition de stades
LES DISJONCTES	26 RUE DU RESERVOIR 21240 TALANT	0,00 €	0,00 €	2 385,00 €	8 291,60 €	1 300,96 €
LES GYNS FIZZ DE DIJON	36 RUE LOUIS BLANC 21000 DIJON	0,00 €	0,00 €	0,00 €	5 791,20 €	0,00 €
MAISON DES JEUNES ET DE LA CULTURE DE DIJON GRESILLES	11 RUE CASTELNAU 21000 DIJON	0,00 €	0,00 €	0,00 €	5 388,40 €	0,00 €
MAISON DES JEUNES ET DE LA CULTURE MONTCHAPET MALADIERE	1 TER RUE DE BEAUNE 21000 DIJON	0,00 €	0,00 €	0,00 €	32 619,20 €	0,00 €
MJC DES BOURROCHES ET VALENDONS	31 BD EUGENE FYOT 21000 DIJON	0,00 €	0,00 €	0,00 €	364,80 €	0,00 €
MUNICIPAUX DE DIJON	20 RUE DU VAL DE NORGES 21490 NORGES LA VILLE	0,00 €	0,00 €	0,00 €	0,00 €	816,56 €
ODYSSEE ASSOCIATION DE TAI CHI CHUAN	2 RUE DES CORROYEURS 21000 DIJON	0,00 €	0,00 €	0,00 €	45 448,00 €	0,00 €
OFFICE DES PERSONNES AGEES DE DIJON OPAD	COUR DU CARON 21000 DIJON	0,00 €	0,00 €	0,00 €	8 816,00 €	0,00 €
OLYMPIC SPORT DES SOURDS DE DIJON	2 RUE DES CORROYEURS 21000 DIJON	0,00 €	0,00 €	5 056,50 €	7 402,40 €	0,00 €
OLYMPIQUE DIJONNAIS FUTSAL	11 RUE DES NORMALIENS FUSILLES 21000 DIJON	0,00 €	0,00 €	0,00 €	8 846,40 €	0,00 €
PAS LE BON PIED	11 RUE DE L EST 21000 DIJON	0,00 €	0,00 €	424,50 €	0,00 €	0,00 €
PREMIERE COMPAGNIE D ARC DE DIJON	17 RUE LEON MAURIS 21000 DIJON	0,00 €	0,00 €	5 845,50 €	28 606,40 €	33,50 €
REGION DE BOURGOGNE	17 BOULEVARD DE LA TREMOUILLE 21035 DIJON CEDEX	0,00 €	0,00 €	0,00 €	0,00 €	854,62 €
ROLLER SKATING DIJON BOURGOGNE	12 RUE JULES VIOLE 21000 DIJON	0,00 €	0,00 €	9 711,00 €	20 330,00 €	0,00 €
RUGBY CLUB DES ENSEIGNANTS DE COTE D OR	4 RUE GENERAL MANGIN 21000 DIJON	0,00 €	0,00 €	0,00 €	0,00 €	875,38 €
RUGBY FEMININ DIJON BOURGOGNE LES GAZELLES	75 ROUTE DE DIJON 21600 LONGVIC	0,00 €	0,00 €	0,00 €	0,00 €	2 223,05 €
SERVICE REGIONAL DE L UNION NATIONALE DU SPORT SCOLAIRE DIJON	1 RUE DE BEAUSEJOUR 21000 DIJON	0,00 €	0,00 €	0,00 €	2 789,20 €	110,72 €
SOCIETE D ENTRAIDE ET D ACTION PSYCHOLOGIQUE	6 AVENUE JEAN BERTIN 21000 DIJON	0,00 €	0,00 €	0,00 €	1 588,40 €	0,00 €
SOCIETE DE TIR LES CHEVALIERS DIJONNAIS	CHEMIN DE LA COLOMBIERE 21000 DIJON	0,00 €	8 303,75 €	12 322,50 €	0,00 €	0,00 €

SERVICE : P05S-300-SPORTS SECRETARIAT

Nom de l'association	Adresse	PRESTATIONS EN NATURE				
		Mise à disposition de bureau < à 15 m²	Mise à disposition de bureau > à 15 m²	Prêt de minibus	Mise à disposition de salles	Mise à disposition de stades
SPEEDY ON ICE DIJON BOURGOGNE	1 BOULEVARD TRIMOLET 21000 DIJON	0,00 €	8 303,75 €	0,00 €	0,00 €	0,00 €
SPORT ET MEDECINE EN BOURGOGNE	334 COURS DE GRAY 21850 ST APOLLINAIRE	0,00 €	0,00 €	0,00 €	0,00 €	1 697,13 €
SPORTUNIT	157 RUE D AUXONNE 21000 DIJON	0,00 €	0,00 €	0,00 €	273,60 €	95,15 €
STADE DIJONNAIS COTE D OR	75 ROUTE DE DIJON 21600 LONGVIC	0,00 €	0,00 €	0,00 €	182,40 €	27 705,95 €
TAEKWONDO PYONGWONG	10 B RUE DE L AIGE AUX MOUCHES 21800 SENNECEY LES DIJON	0,00 €	0,00 €	0,00 €	9 249,20 €	0,00 €
UNION LUSO FRANCAISE EUROPEENNE	40 AVENUE DE STALINGRAD 21000 DIJON	0,00 €	0,00 €	0,00 €	684,00 €	13 571,85 €
UNION SPORTIVE DES CHEMINOTS DIJONNAIS	11 BIS RUE DU DOCTEUR RICHET 21000 DIJON	0,00 €	0,00 €	3 802,50 €	30 050,40 €	0,00 €
UNION SPORTIVE OUVRIERE DIJONNAISE	1 RUE PAUL GASQ 21000 DIJON	0,00 €	8 303,75 €	0,00 €	0,00 €	0,00 €
VIVRE A LA MALADIERE	18 BOULEVARD MARECHAL JOFFRE 21000 DIJON	0,00 €	0,00 €	0,00 €	3 214,80 €	0,00 €

SERVICE : P05S-321-PALAIS DES SPORTS

Nom de l'association	Adresse	PRESTATIONS EN NATURE	
		Evénement Palais des Sports	Mise à disposition salle spécialisée
ACADEMIE DE DIJON RECTORAT	2 RUE GENERAL DELABORDE 21019 DIJON CEDEX	280,00 €	0,00 €
ALLIANCE DIJON GYM 21	17 RUE LEON MAURIS 21000 DIJON	4 409,00 €	6 943,20 €
ALLIANCE DIJON NATATION	2 COURS DU PARC 21000 DIJON	310,00 €	0,00 €
ALLIANCE JUDO BESANCON DIJON 21 25	17 RUE LEON MAURIS 21000 DIJON	3 481,00 €	0,00 €
AM SPORTS	67 AVENUE DU DRAPEAU 21000 DIJON	378,00 €	0,00 €
ASPTT DIJON	24 RUE FRANCOIS MITTERRAND 21850 ST APOLLINAIRE	9 646,00 €	0,00 €
CLUB DIJONNAIS DE PATINAGE A ROULETTES	30 COURS GENERAL DE GAULLE 21000 DIJON	6 154,00 €	0,00 €
DIJON BOXE	17 RUE LEON MAURIS 21000 DIJON	9 256,00 €	3 479,52 €
DIJON FEMININ BASKET	1 ALLEE MARIUS CHANTEUR 21000 DIJON	593,00 €	0,00 €
DIJON GYM	17 RUE LEON MAURIS 21000 DIJON	481,00 €	4 639,36 €
DIJON UNIVERSITE CLUB SAVATE BOXE	ESPLANADE ERASME 21078 DIJON CEDEX	0,00 €	2 319,68 €
LES CHANTALISTES	26 AVENUE EIFFEL 21000 DIJON	1 400,00 €	0,00 €
LUTTE CLUB DIJONNAIS	17 RUE LEON MAURIS 21000 DIJON	0,00 €	1 160,28 €
OFFICE MUNICIPAL DU SPORT DE DIJON	17 RUE LEON MAURIS 21000 DIJON	5 427,00 €	0,00 €
PHENIX BOXING CLUB DIJON	30 BOULEVARD JOFFRE 21000 DIJON	62,00 €	0,00 €
PREMIERE COMPAGNIE D ARC DE DIJON	17 RUE LEON MAURIS 21000 DIJON	378,00 €	0,00 €
SELF DEFENSE 21	6 RUE CAPORAL BROISSANT 21000 DIJON	0,00 €	2 319,68 €
TIGER S DEN	2 RUE DES CORROYEURS 21000 DIJON	4 660,00 €	0,00 €
UNSS COTE D OR	1 BD DE LATTRE DE TASSIGNY 21300 CHENOVE	124,00 €	0,00 €

IV - ANNEXES	IV
ENGAGEMENTS HORS BILAN	
AUTORISATIONS DE PROGRAMME ET CREDITS DE PAIEMENT	B2.1

B2.1 -SITUATION DES AUTORISATIONS DE PROGRAMME ET CREDITS DE PAIEMENT

N° ou intitulé de l'AP	Montant des AP			Montant des CP			
	Pour mémoire AP votée y compris ajustement	Révision de l'exercice N	Total cumulé (toutes les délibérations y compris pour N)	Crédits de paiement antérieurs (réalisations cumulées au 1/1/N) (1)	Crédits de paiement ouverts au titre de l'exercice N (2)	Crédits de paiement réalisés durant l'exercice N	Restes à financer (exercices au-delà de N+1)
AP-DI- Rénovation Musée des Beaux-Arts	39 826 900,00	0,00	39 826 900,00	1 193 793,86	8 561 410,00	3 816 621,70	34 816 484,44

(1) Il s'agit des réalisations effectives correspondant aux mandats émis.

(2) Il s'agit du montant prévu initialement par l'échéancier corrigé des révisions.

IV - ANNEXES	IV
ENGAGEMENTS HORS BILAN ETAT DES RECETTES GREVEES D'UNE AFFECTATION SPECIALE	B3

B3 - ETAT DES RECETTES GREVEES D'UNE AFFECTATION SPECIALE

TAXE DE SEJOUR			
Reste à employer au 01/01/2016			0,00
RECETTES			
Chapitres	Articles	Libellé	Montant
73	7362	Taxe de séjour	791 321,40
DEPENSES			
Chapitres	Articles	Libellés	Montant
23	2313	Rénovation Musée des Beaux-Arts	791 321,40
Reste à employer au 31/12/2016			0,00

IV.C1-1 - ETAT DU PERSONNEL

IV - ANNEXES		
AUTRES ELEMENTS D'INFORMATIONS - ETAT DU PERSONNEL AU 31/12/2016		IV
		C1

C1 - ETAT DU PERSONNEL AU 31/12/2016 - BUDGET PRINCIPAL VILLE DE DIJON

GRADES OU EMPLOIS (1)	CATEGORIES (2)	EMPLOIS BUDGETAIRES (3)			EFFECTIFS POURVUS SUR EMPLOIS BUDGETAIRES EN ETPT (4)		
		EMPLOIS PERMANENTS A TEMPS COMPLET	EMPLOIS PERMANENTS A TEMPS NON COMPLET	TOTAL	AGENTS TITULAIRES	AGENTS NON TITULAIRES	TOTAL
EMPLOIS FONCTIONNELS (a)		7	0	7	1,00	0,00	1,00
Directeur général des services		1	-	1	-	-	0,00
Directeur général adjoint des services		5	-	5	1,00	-	1,00
Directeur général des services techniques		1	-	1	-	-	0,00
FILIERE ADMINISTRATIVE (b)		478	5,64	483,64	403,33	11,90	415,23
Administrateur Ter.HCl.	A	-	-	0	2,00	-	2,00
Administrateur Ter.	A	8	-	8	1,00	-	1,00
Directeur territorial	A	20	-	20	13,00	-	13,00
Attaché Principal	A	-	-	0	16,40	2,90	19,30
Attaché Territorial	A	84	0,37	84,37	40,60	8,00	48,60
Rédacteur Principal 1Cl	B	-	-	0	45,70	-	45,70
Rédacteur Principal 2 Cl	B	-	-	0	30,20	-	30,20
Rédacteur Territorial	B	117	-	117	25,60	1,00	26,60
Adjoint Admin Pal 1è cl	C	-	-	0	24,90	-	24,90
Adjoint Admin. Pal 2 cl	C	-	-	0	54,00	-	54,00
Adjoint Administr. 1è cl	C	-	-	0	51,00	-	51,00
Adjoint Administr. 2è cl	C	249	5,27	254,27	98,93	-	98,93
FILIERE TECHNIQUE (c)		1564	41,61	1605,61	1130,25	12,43	1142,68
Ingénieur en chef HC	A	-	-	0	2,00	1,00	3,00
Ingénieur en chef	A	8	-	8	2,00	-	2,00
Ingénieur Principal	A	11	-	11	15,00	-	15,00
Ingénieur	A	24	-	24	8,00	3,00	11,00
Technicien Princip 1Cl	B	-	-	0	31,90	-	31,90
Technicien Princip 2Cl	B	-	-	0	11,00	2,00	13,00
Technicien territorial	B	91	-	91	6,00	-	6,00
Agent maîtrise principal	C	-	-	0	61,80	-	61,80
Agent de Maîtrise	C	136	-	136	53,50	1,00	54,50
Adjt. Tech.Princ.1 Cl	C	-	-	0	132,80	-	132,80
Adjt. Tech.Princ.2 Cl	C	-	-	0	189,58	-	189,58
Adjt technique 1 Cl	C	-	-	0	132,85	-	132,85
Adjt technique 2 Cl	C	1294	41,61	1335,61	483,82	5,43	489,25

IV - ANNEXES

AUTRES ELEMENTS D'INFORMATIONS - ETAT DU PERSONNEL AU 31/12/2016

IV
C1

C1 - ETAT DU PERSONNEL AU 31/12/2016 - BUDGET PRINCIPAL VILLE DE DIJON

GRADES OU EMPLOIS (1)	CATEGORIES (2)	EMPLOIS BUDGETAIRES (3)			EFFECTIFS POURVUS SUR EMPLOIS BUDGETAIRES EN ETPT (4)		
		EMPLOIS PERMANENTS A TEMPS COMPLET	EMPLOIS PERMANENTS A TEMPS NON COMPLET	TOTAL	AGENTS TITULAIRES	AGENTS NON TITULAIRES	TOTAL
FILIERE SOCIALE (d)		161	0	161	151,60	3,00	154,60
Conseiller socio-éducatif	A	1	-	1	-	-	0,00
Assistant socio-éd princ	B	-	-	0	4,70	-	4,70
Assistant socio-éducatif	B	5	-	5	-	-	0,00
Educ. Pal de jeunes enf.	B	-	-	0	27,60	-	27,60
Educ. de jeunes enfants	B	46	-	46	15,90	3,00	18,90
ATSEM principal 1è cl	C	-	-	0	3,30	-	3,30
ATSEM Principal 2è cl	C	-	-	0	57,40	-	57,40
ATSEM 1ere classe	C	108	-	108	40,70	-	40,70
Agent social Pal 2è cl	C	-	-	0	1,00	-	1,00
Agent social 2ème classe	C	1	-	1	1,00	-	1,00
FILIERE MEDICO-SOCIALE(e)		123	1,93	124,93	105,00	6,93	111,93
Médecin Hors Classe	A	-	-	0	1,00	-	1,00
Médecin 2è Classe	A	1	-	1	-	-	0,00
C-Médecin contrôleur	A	1	-	1	-	0,43	0,43
C-Médecin des crèches	A	-	0,93	0,93	-	-	0,00
C-Médecin du travail	A	1	0,5	1,5	-	1,00	1,00
Psychologue Classe Nor.	A	-	-	0	-	0,50	0,50
Cadre de santé 2ème classe	A	5	-	5	1,00	-	1,00
Puéricultrice HCI	A	-	-	0	7,00	-	7,00
Puéricultrice CSup	A	-	-	0	1,80	-	1,80
Puéricultrice CI Normale	A	10	0,5	10,5	-	1,00	1,00
Infirmier CI Normale	B	3	-	3	-	-	0,00
Auxil. Puéric. Pal 1 cl	C	-	-	0	10,00	-	10,00
Auxil. Puéric. Pal 2 cl	C	-	-	0	46,60	-	46,60
Auxil. Puériculture 1cl	C	102	-	102	37,60	4,00	41,60
FILIERE MEDICO-TECHNIQUE (f)		3	0	3	1,00	2,00	3,00
Biol.Véter.Pharm. CIN	A	1	-	1	-	-	0,00
Techn. param. CSup	B	-	-	0	1,00	-	1,00
Techn. param. CIN	B	2	-	2	-	2,00	2,00

IV - ANNEXES		IV
AUTRES ELEMENTS D'INFORMATIONS - ETAT DU PERSONNEL AU 31/12/2016		C1

C1 - ETAT DU PERSONNEL AU 31/12/2016 - BUDGET PRINCIPAL VILLE DE DIJON

GRADES OU EMPLOIS (1)	CATEGORIES (2)	EMPLOIS BUDGETAIRES (3)			EFFECTIFS POURVUS SUR EMPLOIS BUDGETAIRES EN ETPT (4)		
		EMPLOIS PERMANENTS A TEMPS COMPLET	EMPLOIS PERMANENTS A TEMPS NON COMPLET	TOTAL	AGENTS TITULAIRES	AGENTS NON TITULAIRES	TOTAL
FILIERE SPORTIVE (g)		50	0	50	39,60	11,00	50,60
Conseiller Ter. APS Principal 2è cl	A	-	-	0	1,00	-	1,00
Conseiller Ter. APS	A	3	-	3	-	-	0,00
Educ.Ter.Princ 1CL APS	B	-	-	0	14,00	-	14,00
Educ.Ter.Princ 2CL APS	B	-	-	0	11,80	-	11,80
Educateur Territ. APS	B	46	-	46	12,80	11,00	23,80
Opérateur Qualifié APS	B	1	-	1	-	-	0,00
FILIERE CULTURELLE (h)		259	13,32	272,32	237,04	17,83	254,87
Directeur ets ens.art 1e	A	1	-	1	1,00	-	1,00
Directeur eta ens.art 2e	A	1	-	1	-	-	0,00
Prof.ens.artistique HC	A	-	-	0	33,80	-	33,80
Prof.ens.artistique CN	A	50	0,63	50,63	14,48	1,44	15,92
Conserv. patrimoine chef	A	5	-	5	4,90	-	4,90
Conservat.Patrim.	A	8	-	8	2,00	-	2,00
Conservateur Bibliothèque Chef	A	1	-	1	-	-	0,00
Conservateur Bibliothèque	A	1	-	1	-	-	0,00
Attaché terr. cons.patrim	A	12	3,69	15,69	11,26	1,50	12,76
Bibliothécaire terr.	A	12	-	12	9,60	-	9,60
Assist.Enseig.Art.Pr.1CL	B	-	-	0	27,90	-	27,90
Assist.Enseig.Art.Pr.2CL	B	-	-	0	3,00	7,70	10,70
Assist.Enseig.Art.	B	28	6,78	34,78	-	1,62	1,62
Assist.Conserv.Princ 1CL	B	-	-	0	13,30	-	13,30
Assist.Conserv.Princ 2CL	B	-	-	0	18,40	-	18,40
Assistant conservation	B	50	0,5	50,5	4,10	3,00	7,10
Adjoint Patrim. Pal 1 cl	C	-	-	0	1,50	-	1,50
Adjoint Patrim. Pal 2 cl	C	-	-	0	9,00	-	9,00
Adjoint Patrimoine 1è cl	C	-	-	0	11,90	-	11,90
Adjoint Patrimoine 2è cl	C	90	1,72	91,72	70,90	2,57	73,47
FILIERE ANIMATION (i)		149	0,5	149,5	131,30	1,00	132,30
Animateur Principal 1CL	B	-	-	0	2,00	-	2,00
Animateur Principal 2CL	B	-	-	0	7,80	-	7,80
Animateur Territorial	B	17	-	17	6,60	-	6,60
Adjoint Anim.Pal 1ècl	C	-	-	0	1,00	-	1,00
Adjoint Anim. Pal 2è cl	C	-	-	0	6,90	-	6,90
Adjoint Animation 1è cl	C	-	-	0	27,80	-	27,80
Adjoint Animation 2è cl	C	132	0,5	132,5	79,20	1,00	80,20

IV - ANNEXES	
AUTRES ELEMENTS D'INFORMATIONS - ETAT DU PERSONNEL AU 31/12/2016	IV
	C1

C1 - ETAT DU PERSONNEL AU 31/12/2016 - BUDGET PRINCIPAL VILLE DE DIJON

GRADES OU EMPLOIS (1)	CATEGORIES (2)	EMPLOIS BUDGETAIRES (3)			EFFECTIFS POURVUS SUR EMPLOIS BUDGETAIRES EN ETPT (4)		
		EMPLOIS PERMANENTS A TEMPS COMPLET	EMPLOIS PERMANENTS A TEMPS NON COMPLET	TOTAL	AGENTS TITULAIRES	AGENTS NON TITULAIRES	TOTAL
FILIERE SECURITE (Police Municipale) (j)		75	0	75	45,80	0,00	45,80
Chef Service PM PrincI CL	B	-	-	0	1,00	-	1,00
Chef Service PM	B	2	-	2	-	-	0,00
Chef de Police	B	1	-	1	-	-	0,00
Brigadier-Chef Ppal P.M.	C	-	-	0	13,90	-	13,90
Brigadier de Police Mun.	C	18	-	18	21,10	-	21,10
Gardien de Police Mun.	C	54	-	54	9,80	-	9,80
EMPLOIS NON CITES (k) (5)		3	0	3	0,80	0,00	0,80
Conseiller Image 1 Cl	C	2	-	2	0,80	-	0,80
Chargé d'enseignement	A	1	-	1	-	-	0,00
TOTAL GENERAL (b + c + d + e + f + g + h + i + j + k)		2 885	63,00	2 928,00	2 245,72	66,09	2 311,81

(1) Les grades ou emplois sont désignés conformément à la circulaire n° NOR : INTB9500102C du 23 mars 1995. Les emplois fonctionnels sont également comptabilisés dans leur filière d'origine.

(2) Catégories : A, B ou C.

(3) Emplois budgétaires créés par l'assemblée délibérante. Les emplois permanents à temps complet sont comptabilisés pour une unité, les emplois à temps non complet sont comptabilisés à hauteur de la quotité de travail prévue par la délibération créant l'emploi.

(4) Equivalent temps plein annuel travaillé (ETPT). Le décompte est proportionnel à l'activité des agents, mesurée par leur quotité de temps de travail et par leur période d'activité sur l'année :

ETPT = Effectifs physiques * quotité de temps de travail * période d'activité dans l'année

Exemple : un agent à temps plein (quotité de travail = 100 %) présent toute l'année correspond à 1 ETPT ; un agent à temps partiel, à 80 % (quotité de travail = 80 %) présent toute l'année correspond à 0,8 ETPT ; un agent à temps partiel, à 80 % (quotité de travail = 80) présent la moitié de l'année (ex : CDD de 6 mois, recrutement à mi-année) correspond à 0,4 ETPT (0,8 * 6 / 12).

(5) Par exemple : emplois dont les missions ne correspondent pas à un cadre d'emploi existant, « emplois spécifiques » régis par l'article 139 ter de la loi n° 84-53 du 26 janvier 1984 etc.

IV - ANNEXES	
AUTRES ELEMENTS D'INFORMATIONS - ETAT DU PERSONNEL AU 31/12/2016	IV
	C1

C1 - ETAT DU PERSONNEL AU 31/12/2016

AGENTS NON TITULAIRES EN FONCTION AU 31/12/2016	CATEGORIES (1)	SECTEUR (2)	REMUNERATION (3)		CONTRAT	
			Indice (8)	Euros	Fondement du contrat (4)	Nature du contrat (5)
Agents occupant un emploi permanent (6)	72					
Attaché Principal	A	ADM	864	-	Art. 3-3-2	CDD
Attaché Principal	A	ADM	966	-	Art. 3-3-2	CDD
Attaché Principal	A	ADM	966	-	Art. 3-3-2	CDD
Attaché Territorial	A	ADM	625	-	Art. 3-3-2	CDD
Attaché Territorial	A	ADM	801	-	Art. 3-4	CDI
Attaché Territorial	A	ADM	588	-	Art. 3-3-2	CDD
Attaché Territorial	A	ADM	542	-	Art. 3-3-2	CDD
Attaché Territorial	A	ADM	379	-	Art. 3-1	CDD
Attaché Territorial	A	ADM	703	-	Art. 3-3-2	CDD
Attaché Territorial	A	ADM	442	-	Art. 3-3-2	CDD
Attaché Territorial	A	ADM	625	-	Art. 3-4	CDI
Rédacteur	B	ADM	497	-	Art. 3-4	CDI
Adjt ter anim 2Cl	C	ANIM	340	-	Art. 3-2	CDD
Attaché terr. cons.patri	A	CULT	423	-	Art. 3-3-2	CDD
C-Médiateur Culturel	A	CULT	423	-	Art. 3-4	CDI
Prof.ens.artistique CN	A	CULT	433	-	Art. 3-4	CDI
Prof.ens.artistique CN	A	CULT	433	-	Art. 3-4	CDI
Assist conserv	B	CULT	361	-	Art. 3-2	CDD
Assist conserv	B	CULT	357	-	Art. 3-2	CDD
Assist conserv	B	CULT	357	-	Art. 3-2	CDD
Assist ens art	B	CULT	357	-	Art. 3-2	CDD
Assist ens art	B	CULT	357	-	Art. 3-1	CDD
Assist ens art	B	CULT	357	-	Art. 3-2	CDD
Assist ens art	B	CULT	357	-	Art. 3-1	CDD
Assist ens art Pal 2Cl	B	CULT	358	-	Art. 3-4	CDI
Assist ens art Pal 2Cl	B	CULT	358	-	Art. 3-2	CDD
Assist ens art Pal 2Cl	B	CULT	358	-	Art. 3-2	CDD
Assist ens art Pal 2Cl	B	CULT	358	-	Art. 3-2	CDD
Assist ens art Pal 2Cl	B	CULT	358	-	Art. 3-4	CDI

IV - ANNEXES		IV
AUTRES ELEMENTS D'INFORMATIONS - ETAT DU PERSONNEL AU 31/12/2016		C1

C1 - ETAT DU PERSONNEL AU 31/12/2016

[illegible]

IV - ANNEXES	
AUTRES ELEMENTS D'INFORMATIONS - ETAT DU PERSONNEL AU 31/12/2016	
	IV
	C1

C1 - ETAT DU PERSONNEL AU 31/12/2016

AGENTS NON TITULAIRES EN FONCTION AU 31/12/2016	CATEGORIES (1)	SECTEUR (2)	REMUNERATION (3)		CONTRAT	
			Indice (8)	Euros	Fondement du contrat (4)	Nature du contrat (5)
Ingénieur	A	TECH	492	-	Art. 3-3-2	CDD
Ingénieur	A	TECH	668	-	Art. 3-4	CDI
Ingénieur	A	TECH	750	-	Art. 3-3-2	CDD
Ingénieur en chef HCI	A	TECH	HA2	-	Art. 3-4	CDI
Technicien Pal 2CI	B	TECH	358	-	Art. 3-2	CDD
Technicien Pal 2CI	B	TECH	387	-	Art. 3-2	CDD
Agent maîtrise	C	TECH	427	-	Art. 3-2	CDD
Adjt tech ter 2CI	C	TECH	340	-	Art. 3-2	CDD
Adjt tech ter 2CI	C	TECH	340	-	Art. 3-2	CDD
Adjt tech ter 2CI	C	TECH	340	-	Art. 3-4	CDI
Adjt tech ter 2CI	C	TECH	340	-	Art. 3-2	CDD
Adjt tech ter 2CI	C	TECH	340	-	Art. 3-2	CDD
Adjt tech ter 2CI	C	TECH	340	-	Art. 3-2	CDD
Adjt tech ter 2CI	C	TECH	340	-	Art. 3-2	CDD
Agents occupant un emploi non permanent (7)	15				Art. 110-1	
Attaché Territorial	A	ADM	423	-	Art. 110-1	CDD
Attaché Territorial	A	ADM	542	-	Art. 3-a	CDD
Attaché Territorial	A	ADM	379	-	Art. 110-1	CDD
Attaché Territorial	A	ADM	379	-	Art. 110-1	CDD
Attaché Territorial	A	ADM	379	-	Art. 110-1	CDD
Attaché Territorial	A	ADM	588	-	Art. 110-1	CDD
Rédacteur	B	ADM	357	-	Art. 3-b	CDD
Rédacteur	B	ADM	357	-	Art. 3-b	CDD
Adjt adm ter 2CI	C	ADM	340	-	Art. 110-1	CDD
Adjt adm ter 2CI	C	ADM	340	-	Art. 3-a	CDD
Assist ens art Pal 2CI	B	CULT	358	-	Art. 3-a	CDD
Collaborateur de cabinet	-	OTR	818	-	Art. 110	CDD
Collaborateur de cabinet	-	OTR	1003	-	Art. 110	CDD
Collaborateur de cabinet	-	OTR	967	-	Art. 110	CDD
Collaborateur de cabinet	-	OTR	777	-	Art. 110	CDD

IV - ANNEXES		IV
AUTRES ELEMENTS D'INFORMATIONS - ETAT DU PERSONNEL AU 31/12/2016		C1

C1 - ETAT DU PERSONNEL AU 31/12/2016

AGENTS NON TITULAIRES EN FONCTION AU 31/12/2016	CATEGORIES (1)	SECTEUR (2)	REMUNERATION (3)		Fondement du contrat (4)	Nature du contrat (5)
			Indice (8)	Euros		
Agents occupant un emploi Autre	17					
Contrat Emploi d'avenir	-	OTR	-	17 599,80	Contrat aidé	A - CONTRAT AIDE
Contrat Emploi d'avenir	-	OTR	-	17 599,80	Contrat aidé	A - CONTRAT AIDE
Contrat Emploi d'avenir	-	OTR	-	17 599,80	Contrat aidé	A - CONTRAT AIDE
Contrat Emploi d'avenir	-	OTR	-	17 599,80	Contrat aidé	A - CONTRAT AIDE
Contrat Emploi d'avenir	-	OTR	-	17 599,80	Contrat aidé	A - CONTRAT AIDE
Contrat Emploi d'avenir	-	OTR	-	17 599,80	Contrat aidé	A - CONTRAT AIDE
Contrat Emploi d'avenir	-	OTR	-	17 599,80	Contrat aidé	A - CONTRAT AIDE
Contrat Emploi d'avenir	-	OTR	-	17 599,80	Contrat aidé	A - CONTRAT AIDE
Contrat Emploi d'avenir	-	OTR	-	17 599,80	Contrat aidé	A - CONTRAT AIDE
Contrat Emploi d'avenir	-	OTR	-	17 599,80	Contrat aidé	A - CONTRAT AIDE
Contrat Emploi d'avenir	-	OTR	-	17 599,80	Contrat aidé	A - CONTRAT AIDE
Contrat Emploi d'avenir	-	OTR	-	17 599,80	Contrat aidé	A - CONTRAT AIDE
Contrat Emploi d'avenir	-	OTR	-	17 599,80	Contrat aidé	A - CONTRAT AIDE
Contrat Emploi d'avenir	-	OTR	-	17 599,80	Contrat aidé	A - CONTRAT AIDE
Contrat Emploi d'avenir	-	OTR	-	17 599,80	Contrat aidé	A - CONTRAT AIDE
Contrat Emploi d'avenir	-	OTR	-	17 599,80	Contrat aidé	A - CONTRAT AIDE
Contrat Emploi d'avenir	-	OTR	-	17 599,80	Contrat aidé	A - CONTRAT AIDE
Contrat Emploi d'avenir	-	OTR	-	17 599,80	Contrat aidé	A - CONTRAT AIDE
TOTAL GENERAL	104					

(1) CATEGORIES: A, B et C.

(2) SECTEUR ADM : Administratif.

TECH : Technique.

URB : Urbanisme (dont aménagement urbain).

S : Social.

MS : Médico-social.

MT : Médico-technique.

SP : Sportif.

CULT : Culturel

ANIM : Animation.

IV - ANNEXES			IV
AUTRES ELEMENTS D'INFORMATIONS - ETAT DU PERSONNEL AU 31/12/2016			C1

C1 - ETAT DU PERSONNEL AU 31/12/2016

AGENTS NON TITULAIRES EN FONCTION AU 31/12/2016	CATEGORIES (1)	SECTEUR (2)	REMUNERATION (3)		CONTRAT	
			Indice (8)	Euros	Fondement du contrat (4)	Nature du contrat (5)

- PM : Police.
- OTR : Missions non rattachables à une filière.
- (3) REMUNERATION : Référence à un indice brut (indiquer le niveau de l'indice brut) de la fonction publique ou en euros annuels bruts (indiquer l'ensemble des éléments de la rémunération brute annuelle).
- (4) CONTRAT : Motif du contrat (loi du 26 janvier 1984 modifiée) :
- 3-a° : article 3, 1er alinéa : accroissement temporaire d'activité.
 - 3-b : article 3, 2ème alinéa : accroissement saisonnier d'activité.
 - 3-1 : remplacement d'un fonctionnaire autorisé à servir à temps partiel ou indisponible (maladie, maternité...).
 - 3-2 : vacance temporaire d'un emploi.
 - 3-3-1° : absence de cadre d'emplois de fonctionnaires susceptibles d'assurer les fonctions correspondantes.
 - 3-3-2° : emplois du niveau de la catégorie A lorsque les besoins des services ou la nature des fonctions le justifient.
 - 3-3-3° : emplois de secrétaire de mairie des communes de moins de 1 000 habitants et de secrétaire des groupements composés de communes dont la population moyenne est inférieure à ce seuil.
 - 3-3-4° : emplois à temps non complet des communes de moins de 1 000 habitants et des groupements composés de communes dont la population moyenne est inférieure à ce seuil, lorsque la quotité de temps
 - 3-3-5° : emplois des communes de moins de 2 000 habitants et des groupements de communes de moins de 10 000 habitants dont la création ou la suppression dépend de la décision d'une autorité qui s'impose à la collectivité ou à l'établissement en matière de création, de changement de périmètre ou de suppression d'un service public.
 - 3-4 : article 21 de la loi n° 2012-347 : contrat à durée indéterminée obligatoirement proposée à un agent contractuel.
 - 38 : article 38 travailleurs handicapés catégorie C.
 - 47 : article 47 recrutements directs sur emplois fonctionnels
 - 110 : article 110 collaborateurs de groupes de cabinets.
 - 110-1 : collaborateurs de groupes d'élus.
 - A : autres (préciser).
- (5) Indiquer si l'agent contractuel est titulaire d'un contrat à durée déterminée (CDD) ou d'un contrat à durée indéterminée (CDI). Les contrats particuliers devront être labellisés « A / autres » et feront l'objet d'une précision (ex : « contrats aidés »).
- (6) Occupent un emploi permanent de la fonction publique territoriale, les agents non titulaires recrutés sur le fondement des articles 3-1, 3-2, 3-3, 38 et 47 de la loi n° 84-53 du 26 janvier 1984, ainsi que les agents qui sont titulaires d'un contrat à durée indéterminée pris sur le fondement de l'article 21 de la loi n° 2012-347.
- (7) Occupent un emploi non permanent de la fonction publique territoriale, les agents non titulaires recrutés sur le fondement des articles 3, 110 et 110-1.
- (8) Si un contrat fixe comme référence de rémunération un traitement hors échelle, il convient de mentionner le chevron conformément à l'article 6 décret 85-1148 du 20 octobre 1985.

IV - ANNEXES	IV
AUTRES ELEMENTS D'INFORMATION ACTIONS DE FORMATION DES ELUS AU 31/12/2016	C1.2

C1.2 - ACTIONS DE FORMATION DES ELUS AU 31/12/2016

ELUS BENEFICIAIRES DES ACTIONS DE FORMATION	ACTIONS DE FORMATION FINANCEES PAR LA COMMUNE OU L'ETABLISSEMENT
François REBSAMEN	Rencontres Nationales d'Avignon du 15 au 17/7
Nuray AKPINAR-ISTIQAM	Sensibilisation aux Finances Locales le 9/1
Lê-Chinh AVENA	Sensibilisation aux Finances Locales le 9/1
	10èmes Rencontres Nationales de l'Education les 23 et 24/3
Christophe BERTHIER	Projets durables et valeurs de la République du 24 au 26/8
	Communication et droits de l'Elu les 26 et 27/8
Yacinthe DIOUF	Sensibilisation aux Finances Locales le 9/1
	Projets durables et valeurs de la République du 24 au 26/8
Hamid El Hassouni	Sensibilisation aux Finances Locales le 9/1
Denis HAMEAU	Sensibilisation aux Finances Locales le 9/1
Nathalie KOENDERS	Sensibilisation aux Finances Locales le 9/1
Georges MAGLICA	Sensibilisation aux Finances Locales le 9/1
Didier MARTIN	Sensibilisation aux Finances Locales le 9/1
Dominique MARTIN-GENDRE	Sensibilisation aux Finances Locales le 9/1
	Journée PEIV/RFVAA Vieillesse et Territoires : quels enjeux pour demain ? Le 11/12
	Projets durables et valeurs de la République du 24 au 26/8
	Communication et droits de l'Elu les 26 et 27/8
Jean-Patrick MASSON	Relever les défis de la transition locale malgré les contraintes du 22 au 25/8
Lydie PFANDER-MENY	Sensibilisation aux Finances Locales le 9/1
	Islam et Potentiel de Radicalisation le 28/1
Pierre PRIBETICH	Projets durables et valeurs de la République du 24 au 26/8
Charles ROZOY	Sensibilisation aux Finances Locales le 9/1
Claire TOMASELLI	Sensibilisation aux Finances Locales le 9/1
Sladana ZIVKOVIC	Sensibilisation aux Finances Locales le 9/1
	Projets durables et valeurs de la République du 24 au 26/8
Anne DILLENSEGER	Rencontres Nationales de l'Education les 23 et 24/3
Marien LOVICH	Ecologie, démocratie et territoires : des enjeux globaux aux actions locales le 25/8
Catherine HERVIEU	Journée de formation des Elus municipaux les 4 et 5/2
	Relever les défis de la transition locale malgré les contraintes du 22 au 25/8
	Comprendre le plan local d'Urbanisme du Grand Dijon 28/11
Patrice CHÂTEAU	Comprendre le plan local d'Urbanisme du Grand Dijon 28/11
Frédéric FAVERJON	Comprendre le plan local d'Urbanisme du Grand Dijon 28/11
Sophie HILY	Comprendre le plan local d'Urbanisme du Grand Dijon 28/11
Stéphanie MODDE	Comprendre le plan local d'Urbanisme du Grand Dijon 28/11
Catherine VANDRIESSE	Les codes du pouvoir le 22/1
Virginie VOISIN-VAIRELLES	Communication média training /les règles de financement de la vie politique les 23-24/9 et 7-8/10

(1) Articles L. 2123-12 et L. 2123-14 du CGCT.

IV - ANNEXES	IV
AUTRES ELEMENTS D'INFORMATIONS	
LISTE DES ORGANISMES DANS LESQUELS A ETE PRIS UN ENGAGEMENT FINANCIER	C2

C2 - LISTE DES ORGANISMES DANS LESQUELS A ETE PRIS UN ENGAGEMENT FINANCIER
(articles L. 2313-1 et L. 2313-1-1 du CGCT)

Les documents financiers et comptables de ces organismes sont mis à la disposition du public à l'Hôtel de Ville. Toute personne a le droit de demander communication sur place et de prendre copie totale ou partielle à ses frais.

Nature de l'engagement	Nom et raison sociale de l'organisme	Nature juridique de l'organisme	Montant de l'engagement (1)
<u>Délégations de service public</u>			
Parc des Expositions et des Congrès de Dijon (Affermage) Délibération du 29/03/2010 Délibération du 20/12/2010 Convention d'affermage du 29/12/2010	Association du Parc des Expositions et des Congrès de Dijon (Dijon Congrexpo)	Association	Redevance annuelle de 250 000 € perçue par la Ville, indexée en fonction de l'inflation) 258 000,06 € hors taxes perçus en 2016 par la Ville
Structures multi-accueils de la petite enfance Junot et Roosevelt (Affermage) Délibération du 12/03/2012 Délibération du 17/12/2012 Convention d'affermage du 24/01/2013	Léo Lagrange Centre-Est	Association	Participation versée par la Ville au titre du fonctionnement 598 885,62 € versés en 2016 par la Ville
Structure multi-accueil de la petite enfance du centre social « Le Tempo » (Affermage) Délibération du 16/12/2013 Délibération du 30/06/2014 Convention d'affermage du 25/07/2014	Léo Lagrange Centre-Est	Association	Participation versée par la Ville au titre du fonctionnement 144 603,84 € versés en 2016 par la Ville
<u>Détention d'une part du capital (2)</u>	SPLAAD (a)	Société publique locale	300 000 €
	Caisse d'Épargne de Bourgogne (Société locale d'épargne)	Société anonyme	152 432 €
	SCIC Habitat Bourgogne Champagne	Société anonyme d'HLM	105 854 €
	Le Toit Bourguignon	Société coopérative d'intérêt collectif d'HLM	53 586 €
	VILLEO/Foyer Dijonnais	Société anonyme d'HLM	3 798 €
	Schneider	Société anonyme	732 €
	Crédit Agricole	Société anonyme	305 €
	Bourgogne Habitat	Société coopérative d'intérêt collectif d'HLM	229 €
<u>Garantie ou cautionnement d'un emprunt</u>	Dijon Habitat	Etab. public industriel et commercial	59 349 066 €
	SPLAAD	Société publique locale	30 222 222 €
	SCIC Habitat Bourgogne Champagne	Société anonyme d'HLM	25 628 296 €
	VILLEO	Société anonyme d'HLM	18 455 643 €
	ORVITIS	Etablissement public administratif	5 309 633 €
	ICF Sud-Est Méditerranée	Société anonyme d'HLM	2 669 903 €
	ADOMA	Société d'économie mixte	2 413 365 €
	Maison de retraite La Providence	Association	1 932 270 €
	SCI Immo Eiffel	SCI	1 832 561 €
	Maison de retraite Saint-Philibert	Association	1 468 123 €
	Association du Parc des Expositions et des Congrès de Dijon (Dijon Congrexpo)	Association	891 667 €
	SEDAP (Société d'entraide et d'action psychologique)	Association	843 679 €
	A.L.I.S.	Association	265 321 €
	Société Est Métropoles (ex-SEMAAD)	Société anonyme	249 015 €
	ULFE	Association	239 647 €
	Régie personnalisée de La Vapeur	Régie autonome	181 938 €
	Association Foyer du Renouveau	Association	158 285 €
	L'ARPE	Association	139 654 €
	Association Le Coin du Miroir	Association	57 027 €
	L'Arche	Association	32 240 €
	Crèche Attitude	Société anonyme simplifiée	0 € (4)
	Fondation Clément Devon	Fondation reconnue d'utilité publique	0 € (4)
	DIVJO	Association	0 € (4)

(1) Montant de l'engagement au 31/12/2016 (pour les détentions d'une part de capital et les garanties et cautionnement d'un emprunt) et sur l'année 2016 (pour les délégations de service public).

(2) Les montants indiqués correspondent aux participations de la Ville de Dijon dans ces organismes : participation au capital, prêts sociaux, etc. (natures comptables 261, 266 et 271 dans l'état de l'actif). Les montants sont arrondis à l'unité.

(3) La Ville détient 300 actions auprès de la SPLAAD d'une valeur nominale de 1 000 €, dont 50 actions « anciennes » entièrement libérées et 250 actions « nouvelles » souscrites par la Ville dans le cadre de l'augmentation de capital de 2013. Au 31 décembre 2016, pour les 250 actions dites « nouvelles », seuls 75% de la valeur nominale de 1 000 € de chacune de ces actions ont été « appelés » par la SPLAAD, soit 750 € par action. En 2017, la SPLAAD appellera les 25% restants, soit 62 500 € (250 actions * 250 €).

(4) Emprunts entièrement remboursés au 31/12/2016.

IV - ANNEXES	IV
AUTRES ELEMENTS D'INFORMATIONS	
LISTE DES ORGANISMES DANS LESQUELS LA COLLECTIVITE A PRIS UN ENGAGEMENT FINANCIER	C2

C2 - LISTE DES ORGANISMES DANS LESQUELS A ETE PRIS UN ENGAGEMENT FINANCIER

(articles L. 2313-1 et L. 2313-1-1 du CGCT)

Les documents financiers et comptables 2015 de ces organismes sont mis à la disposition du public à l'hôtel de ville. Toute personne a le droit de demander communication sur place et de prendre copie totale ou partielle à ses frais.			
La nature de l'engagement	Nom et raison sociale de l'organisme	Nature juridique de l'organisme	Montant de l'engagement (1)
Subventions supérieures à 75 000 € ou représentant plus de 50% du produit figurant au compte de résultat de l'organisme	ACODEGE	Association	88 700 €
	Alliance Dijon Gym 21	Association	132 863 €
	Alliance Dijon Natation	Association	97 916 €
	Art Danse Bourgogne	Association	95 000 €
	Association « La tête de mule »	Association	90 000 €
	Association « Le coin du miroir »	Association	10 000 €
	Association « Les PEP 21 »	Association	395 902 €
	Association « Zutique Productions »	Association	118 000 €
	Association Bourguignonne Culturelle	Association	383 000 €
	Association JDA DIJON BOURGOGNE	Association	104 733 €
	Association Sportive des PTT (ASPTT)	Association	85 593 €
	Cercle Laïque Dijonnais	Association	10 000 €
	Cercle Sportif Laïque Dijonnais	Association	127 386 €
	Club des patineurs et hockeyeurs dijonnais	Association	180 000 €
	Compagnie L'Artifice	Association	168 500 €
	Compagnie Pitoiset	Association	125 000 €
	Dijon Football Côte d'Or	Association	113 055 €
	Dijon Université Club athlétisme	Association	102 030 €
	Fédération des unions commerciales et artisanales de Dijon	Association	95 000 €
	Fédération Française des MJC	Association	865 367 €
	FMDP Trad Culture	Association	90 000 €
	Grand Dijon Médiation	Association	90 750 €
	Léo Lagrange Centre est	Association	491 300 €
	Ligue de l'enseignement de Côte d'Or	Association	118 738 €
	Maison de l'emploi et de la formation du bassin dijonnais	Association	95 000 €
	Mission locale de l'arrondissement de Dijon	Association	79 223 €
	MJC Bourroches-Valendons	Association	350 065 €
	MJC des Grésilles	Association	323 024 €
	MJC Montchapet-Maladière	Association	405 943 €
	Office des Personnes Agées de Dijon	Association	80 000 €
	Office du Tourisme - Syndicat d'Initiative de Dijon	Association	1 438 000 €
	Office Municipal du Sport de Dijon (OMS)	Association	108 500 €
	Orchestre Dijon Bourgogne	Association	810 000 €
	Société Dijonnaise de l'Assistance par le Travail (SDAT)	Association	252 230 €
	Stade Dijonnais Côte d'Or	Association	90 300 €
	Tennis Club Dijonnais	Association	136 494 €
	Centre Communal d'Action Sociale	Etablissement public communal	7 747 689 €
	EPCAPA	Etablissement public communal	550 000 €
	Caisse d'Allocations Familiales (CAF)	Organisme de sécurité sociale	935 864 €
	Grand Dijon Habitat		175 911 €
	Régie personnalisée de l'Opéra-Dijon	Régie autonome	6 520 000 €
	Régie personnalisée de La Vapeur	Régie autonome	1 036 637 €
	SCOP SARL Nouveau Théâtre de Bourgogne	Société à responsabilité limitée	960 000 €
	Société des auteurs, réalisateurs, producteurs « L'Arp »	Société civile	118 000 €
	SPLAAD		1 618 110 €
	Syndicat du Bassin de l'Ouche		197 263 €

IV - ANNEXES	IV
AUTRES ELEMENTS D'INFORMATION	C3

LISTE DES ORGANISMES DE GROUPEMENT AUXQUELS ADHERE LA COMMUNE	C3.1
--	-------------

Désignation des organismes	Date d'adhésion	Mode de financement	Montant du financement
<i>Etablissements publics de coopération intercommunale</i>			
Grand Dijon (communauté urbaine depuis le 1er janvier 2015)	01/01/2000	Fiscalité propre (fiscalité professionnelle unique)	—
Syndicat du Bassin de l'Ouche (SBO)	16/12/2013	Sans fiscalité propre - Cotisation/contribution	197 263 €
Syndicat Intercommunal de sauvegarde et de mise en valeur du Plateau du Sud Dijonnais (SIPLASUD) (1)	30/09/1974	Sans fiscalité propre - Cotisation/contribution	7 499,74 €
Syndicat Intercommunal d'aménagement de la Tille aval, de la Norges et de l'Arnison (SITNA)	Délibération du 08/11/2010	Sans fiscalité propre - Cotisation/contribution	9 629 €

(1) Anciennement appelé Syndicat Intercommunal de Sauvegarde et de Mise en Valeur du Plateau de Chenôve.

LISTE DES ETABLISSEMENTS PUBLICS CREEES PAR LA COMMUNE	C3.2
---	-------------

Catégorie d'établissement	Intitulé / objet de l'établissement	Date de création	N° et date de délibération	Nature de l'activité (SPIC / SPA)	TVA (oui / non)
CCAS	Centre communal d'action sociale	1986	loi 86-17 du 06/01/86	SPA	
Caisse des Écoles	Caisse des Écoles Publiques de Dijon	—	—	SPA	
Régie personnalisée établissement public administratif	Caisse de Crédit Municipal de Dijon	1822	Ordonnance royale du 6 février 1822	SPA	
Régie personnalisée (EPIC)	La Vapeur	01/01/2006	01/01/2006	SPIC	Oui
Régie personnalisée (EPIC)	Opéra de Dijon	01/01/2009	15/12/2008	SPIC	Oui

IV - ANNEXES	IV
AUTRES ELEMENTS D'INFORMATION	C3

LISTE DES SERVICES INDIVIDUALISES DANS UN BUDGET ANNEXE	C3.3
--	-------------

Catégorie d'établissement	Intitulé / objet de l'établissement	Date de création	N° et date de délibération	Nature de l'activité (SPIC / SPA)	TVA (oui / non)
Budget annexe	Auditorium	1998	—	SPA	non

Le budget annexe Auditorium a été clôturé par délibération du 19 décembre 2016.

LISTE DES SERVICES ASSUJETTIS A LA TVA ET NON ERIGES EN BUDGET ANNEXE	C3.4
--	-------------

Désignation du service		TVA (oui / non)
Secteur TVA 01	Restaurant du personnel	Oui
Secteur TVA 99	Redevances commerciales	Oui
	Redevances des bars/snacks et distributeurs de boissons	Oui
	Redevances des réseaux de téléphonie mobile	Oui
	Parc des expositions et congrès	Oui
	Camping	Oui
	Port du Canal	Oui
	Locations de salles et de matériel	Oui
	Restauration municipale - vente de repas	Oui
	Comptoir des ventes des musées	Oui
	Action foncière	Oui
	Ventes de bois	Oui
	Grand-Théâtre (travaux)	Oui
	Assistance technique municipale	Oui

IV - ANNEXES	IV
AUTRES ELEMENTS D'INFORMATION PRESENTATION AGREGEE ET CONSOLIDEE DU BUDGET PRINCIPAL ET DES BUDGETS ANNEXES	C3.5

4 - FLUX RECIPROQUES ENTRE LE BUDGET PRINCIPAL ET LES BUDGETS ANNEXES

SECTION	Crédits ouverts (BP +DM+RAR N-1)	Réalisations Mandats ou titres	Restes à réaliser au 31/12	Crédits annulés
INVESTISSEMENT				
DEPENSES	0,00	0,00	0,00	0,00
RECETTES	0,00	0,00	0,00	0,00
FONCTIONNEMENT				
DEPENSES	5 690 000,00	5 177 718,91	0,00	512 281,09
RECETTES	5 997 870,00	5 177 718,91	0,00	820 151,09

(1) la présentation de ce tableau des flux réciproques est facultative

(2) y compris les rattachements

5 – PRESENTATION CONSOLIDEE DU BUDGET PRIMITIF ET DES BUDGETS ANNEXES
 (après la neutralisation des flux réciproques)

SECTION	Crédits ouverts (BP +DM+RAR N-1)	Réalisations Mandats ou titres	Restes à réaliser au 31/12	Crédits annulés
INVESTISSEMENT				
DEPENSES	165 973 170,85	113 178 303,43	1 239 091,15	51 555 776,27
RECETTES	163 520 110,61	106 263 007,18	404 165,00	56 852 938,43
FONCTIONNEMENT				
DEPENSES	289 591 045,62	240 948 136,67	0,00	48 642 908,95
RECETTES	263 168 541,00	259 487 922,12	0,00	3 680 618,88
TOTAL GENERAL DES DEPENSES	455 564 216,47	354 126 440,10	1 239 091,15	100 198 685,22
TOTAL GENERAL DES RECETTES	426 688 651,61	365 750 929,30	404 165,00	60 533 557,31

(1) la présentation de ce tableau est obligatoire si celui des flux réciproques est produit

(2) y compris les rattachements

***IV.D1 - DECISIONS EN
MATIERE DE TAUX DE
CONTRIBUTIONS DIRECTES***

Ville de Dijon - CA 2016

IV - ANNEXES	IV
DECISIONS EN MATIERE DE TAUX DE CONTRIBUTIONS DIRECTES	D1

D1 - TAUX DE CONTRIBUTIONS DIRECTES

Libellés	Bases notifiées (1)	Variation des bases 2015/2016 (%) (1)	Taux appliqués par décision du conseil	Variation de taux / N-1	Produit voté par le conseil	Variation du produit / N-1 (%)
Taxe d'habitation (2)	199 294 000	4,22%	23,89%	5,00%	47 611 337	9,45%
Taxe foncière sur les propriétés bâties	209 542 000	0,99%	29,28%	5,00%	61 353 898	6,02%
Taxe foncière sur les propriétés non bâties	401 100	11,76%	92,79%	5,00%	372 181	17,35%
TOTAL	409 237 100	2,55%			109 337 416	7,52%

(1) Source : états 1259 (2015 et 2016) - bases prévisionnelles (et non définitives) des exercices 2015 et 2016.

(2) Dont taxe d'habitation sur les locaux vacants



VILLE DE DIJON

PRÉFECTURE DE LA RÉGION
BOURGOGNE-FRANCHE-COMTÉ
PRÉFECTURE DE LA CÔTE-D'OR

Déposé le : 27 JUIN 2017



COMPTE ADMINISTRATIF 2016
BUDGET PRINCIPAL ET BUDGETS ANNEXES
SIGNATURES

Présenté par le Maire,
à Dijon, fait le 26 juin 2017

Délibéré par le Conseil réuni en session
à Dijon, fait le 26 juin 2017

Les membres du Conseil



Nombre de membres en exercice :

Nombre de membres présents :

Nombre de suffrages exprimés :

VOTES : pour :

contre :

abstention :

Date de convocation le 20 juin 2017

59
50
51
45
12
0

Ont voté	pour	contre	abstention	Ont voté	pour	contre	abstention
Nuray AKPINAR-ISTIQAM				Catherine HERVIEU			
Lê-Chinh AVENA				Sandrine HILY			
Franck AYACHE				Alain HOUPERT			
Lionel BARD				Danielle JUBAN			
Mohamed BEKHTAOUI				Nathalie KOENDERS			
Christophe BERTHIER				Marien LOVICH			
Emmanuel BICHOT				Georges MAGLICA			
Delphine BLAYA				Didier MARTIN			
Bernard BONORON				Christine MARTIN			
Benoît BORDAT				Dominique MARTIN-GENDRE			
Laurent BOURGUIGNAT				Badiaâ MASLOUHI			
Édouard CAVIN				Jean-Patrick MASSON			
Océane CHARRET-GODARD				Joël MEKHANTAR			
Patrice CHATEAU				Marie-Claude MILLE			
Cécile CHEVALIER				Stéphanie MODDE			
Stéphane CHEVALIER				Chantal OUTHIER			
Jehan-Philippe CONTESSE				Lydie PFANDER-MENY			
Jean-Claude DECOMBARD				Jean-Yves PIAN			
Frederika DESAUBLIAUX				Colette POPARD			
François DESEILLE				Pierre PRIBETICH			
Anne DILLENSEGER				Elizabeth REVEL			
Hyacinthe DIOUF				Hélène ROY			
Christine DURNERIN				Charles ROZOY			
Hamid EL HASSOUNI				Françoise TENENBAUM			
Frédéric FAVERJON				Claire TOMASELLI			
Aline FERRIERE				Chantal TROUWBORST			
André GERVAIS				Catherine VANDRIESSE			
Denis HAMEAU				Virginie VOISIN-VAIRELLES			
François HELIE				Sladana ZIVKOVIC			